...E.DE SAN MARTIN 1843
CIUDAD
REP 2

LOS ANDES

DIECISEIS PAGINAS
Precio del Ejemplar $ 3,00

Año XCIII | Registro Nacional de la Propiedad Intelectual Año 1974: Nº 1.270.582 | MENDOZA — Jueves 5 de Junio de 1975 | Publicación adherida al Instituto Verificador de Circulaciones | Núm. 30.9

Elevaron precios de los combustibles y las tarifas

Nafta: $ 13,50 y $ 15. El incremento del gas y la luz es del 50 al 70 o/o

Creció entre el 100 y el 160 o/o la paridad del dólar

Habrá feriado bancario desde hoy hasta el lunes próximo

BUENOS AIRES, 4. (NA). — La paridad del dólar, las tarifas y los precios de los combustibles fueron modificadas a partir del primer minuto de mañana. Al propio tiempo, se anunció que desde mañana hasta el lunes habrá feriado cambiario, en virtud de lo cual quedarán suspendidas hasta entonces todas las operaciones con monedas extranjeras.

La conducción económica, mientras tanto, dará a conocer el lunes las modificaciones de las tasas de interés para las operaciones a corto y mediano plazo. Las autoridades entienden que con estas medidas, aprobadas durante la reunión de gabinete de hoy, se lograrán los fondos para proseguir los programas de obras en el sector energético.

La paridad del dólar

Los anuncios fueron formulados esta noche por el ministro de Economía, ingeniero Celestino Rodrigo, quien citó a los periodistas al Salón de Acuerdos, luego de prestar disculpas por el incidente de ayer y de anunciar que espera concretar un acuerdo de caballeros para el futuro desempeño de los hombres de prensa.

Las nuevas paridades del peso argentino quedaron concretadas desde ahora en los siguientes valores:

Dólar comercial: 2.600 pesos viejos (160% de aumento); dólar financiero: 3.000 pesos viejos (100% de aumento); dólar turista: 4.100 pesos viejos con el agregado de 400 pesos por impuesto, queda convertido, en realidad, en 4.500 pesos viejos.

El ingeniero Rodrigo explicó que estas medidas han sido adoptadas para que los exportadores argentinos estén en condiciones de seguir enviando sus productos al exterior.

Adelantó que las nuevas operaciones que se concreten con la venta de pasajes, aun por el sistema de pago a crédito, se harán al nuevo valor del dólar turista.

Para las que hubieren sido concertadas con anterioridad y con un tipo de cambio más reducido, se adoptarán medidas especiales más adelante.

Feriado cambiario

Para llevar a la práctica con ordenamiento las nuevas modificaciones en monedas extranjeras, el ministro de Economía anunció que se ha dispuesto un feriado cambiario durante los días de mañana y de pasado. El lunes venidero se reabrirán las operaciones, oportunidad en la cual se darían a conocer también las modificaciones de las tasas de interés.

Los combustibles

El jefe de la conducción económica inició su conferencia anunciando que el gabinete había adoptado algunas medidas para devolver la fe al pueblo y trabajar, al mismo tiempo, junto al pueblo.

Valido del concurso de algunos gráficos, que eran proyectados sobre el fondo blanco de un telón mediante una máquina, explicó que en mayo de 1975 el déficit de las empresas de energía alcanzaba a 17.175 millones de pesos nuevos. Esa cifra llegará a 31.278,8 millones de pesos nuevos en este mes, lo que traduce casi la mitad del déficit de 60.000 millones de pesos nuevos que han sido estimados para el presupuesto fiscal de este año. Los recursos que proporcionan las tarifas actuales fueron estimados en 6.452,7 millones de pesos nuevos, por lo que queda una brecha por cubrir de 24.826,1 millones de pesos nuevos. Esta brecha es la que se cerrará ahora con el incremento de las tarifas de los combustibles, que comenzarán a regir desde el primer minuto de mañana.

Rodrigo dio a conocer un cuadro en el que se puso de manifiesto la incidencia que las tarifas de gas y de la electricidad tendrán en los consumos de las personas de menores recursos.

Las tarifas de "gas" en lo que respecta al consumo domiciliario de una familia tipo no pudiente, se elevarán en un 40%, estimándose que alcanzará a $ 1.000 por mes de promedio.

Los consumos domiciliarios de las familias pudientes se incrementarán en el 60% por el consumo de gas; en tanto los otros consumos quedarán aumentados en el 70%.

Gas y electricidad

Las tarifas de la "electricidad", en cambio, serán aumentadas en el 50% para los consumos domiciliarios y en el 75 por ciento para los otros consumos.

El ingeniero Rodrigo explicó que la familia tipo, que tenga un consumo de 90 Kws. paga actualmente por mes $ 3.541 viejos y pasará a pagar un incremento de $ 1.415. Estos valores fueron dados teniendo en cuenta las tarifas de Segba.

En los que respecta a Agua y Energía, cuyos servicios se dispensan en el interior del país, una familia, que consuma 90 Kws. mensuales abona 2.682 pesos viejos y pagará un incremento de $ 1.005.

En cuanto al gas, un consumo familiar de 25 metros cúbicos representa actualmente un pago de $ 1.165 viejos y pasará a un total de 1.640 pesos viejos por mes.

Pero si el pueblo —acabó el ingeniero Rodrigo— ahorrara sobre el consumo actual, éstos casi no serían aumentos.

Las tasas de interés

El nuevo ministro de Economía atribuyó a la modificación a las tasas de interés mayor importancia que las dos medidas anteriores por cuanto tienden a afirmar el ahorro popular.

Señaló que actualmente el ahorro masivo se canaliza a través de dos circuitos: a) El de las cuentas personales de ahorro de la Caja de Ahorro y Seguros, y b) Mediante las cuentas de ahorro con ajuste del Banco Nacional de Desarrollo. Estas cuentas tienen un interés anual del 6 por ciento pero mediante la cláusula de reajuste según los precios mayoristas no agropecuarios se devuelve el capital actualizado según el valor monetario del momento. Dijo que en abril ese valor representaba el 10,3 por ciento del capital realmente invertido en el momento de la adquisición.

"Tengo dudas —señaló— de que el pueblo que ahorra haya podido adquirir estos títulos en la medida esperada. La mayoría de los adquirentes han sido personas que tienen otros medios o utilizan otros procedimientos como solicitar el fácil concurso del crédito para invertir en estos valores de tan buen redimiento".

Las diferencias por las tasas ajustables —indicó— salen del Tesoro.

Rodrigo indicó que las nuevas tasas de interés serán dadas a conocer el lunes venidero, día hasta el cual quedará clausurado el mercado de cambios. También desde mañana quedó suspendida la concreción de créditos a mediano y largo plazo en el Banco de la Nación y en el Banco Nacional de Desarrollo.

Los depósitos de ahorro se mantendrán en las condiciones actuales. También seguirán suspendidas las operaciones cambiarias en las casas de cambio aunque el ingeniero Rodrigo manifestó la voluntad de acentuar la presión sobre esa clase de negocios financieros.

Respecto de los papeles públicos que se cotizan en bolsa manifestó que no había sido adoptada medida por falta material de tiempo, pero indicó que no tenía en su mente ninguna modificación. Los pasajes a los turistas podrán continuar en venta pero a los nuevos valores aún cuando las agencias de viaje recién podrán hacer las transferencias a partir del lunes.

El ingeniero Rodrigo anticipó también que se había resuelto incrementar en 10 puntos la tasa de interés de los documentos comerciables, como los pagarés para las operaciones a corto plazo (6 meses). Señaló que no se trataba de una medida fija.

Refiriéndose nuevamente a la dificultad en proceder en tan corto lapso a disponer todas las modificaciones de la estructura económica y financiera formuló este juicio de valor: "Todo el mundo hizo reiterados diagnósticos, pero nadie dio a conocer los planes".

Las modificaciones

En una explicación escrita que entregó posteriormente el Ministerio de Economía, se indicó que en el futuro los créditos a mediano y largo plazo del Banco de la Nación y del Banco Nacional de Desarrollo se concederán con cláusula de reajuste a moneda constante tanto para el capital como para los intereses.

Las tasas de interés para el crédito corriente se incrementarán en aproximadamente la mitad, cuando no tengan cláusulas de ajuste.

Las tasas de aceptaciones y de certificados de depósitos nominativos transferibles (circular 1146 del Banco Central) quedarán libres, pero esa política la fijará más adelante el Banco Central tanto en relación con las tasas activas como para las pasivas.

También se producirá un importante aumento en las tasas pasivas de ahorro en moneda corriente.

Rodrigo manifestó el interés en desarrollar todos los sistemas de ahorro con cláusula de ajuste que permitan canalizar hacia el estado los dineros que el pueblo pueda ahorrar.

También anticipó que durante la semana venidera se definirá el sistema de préstamos en moneda constante, previendos el apoyo a la pequeña y mediana empresa.

Vista general de la reunión que mantuvo ayer el gabinete nacional en la cual el ministro de Economía, Celestino Rodrigo (segundo de la izquierda), hizo una detallada exposición del futuro accionar de la cartera a su cargo. La jefa del Estado presidió las deliberaciones. (Radiofoto de NA).

Rodrigo expuso un plan económico de emergencia

Realizó un exhaustivo informe al gabinete. La Presidente dirigirá mañana un mensaje al país

BUENOS AIRES, 4 (NA). — Una prolongada reunión, destinada fundamentalmente a analizar el futuro accionar del Ministerio de Economía, ahora en manos de Celestino Rodrigo, mantuvo el gabinete nacional, presidido por la señora María Estela Martínez de Perón.

Asistieron a la reunión, además de Celestino Rodrigo, los ministros de Defensa, Adolfo Mario Savino, del Interior, Alberto Luis Rocamora, de Trabajo, Ricardo Otero, de Cultura y Educación, Oscar Ivanissevich, de Justicia, Antonio J. Benítez, de Bienestar Social, José López Rega, y de Relaciones Exteriores y Culto, Alberto Juan Vignes.

No fue esta sólo la primera deliberación del gabinete a la que asistirá el nuevo titular de la cartera económica, sino que, de acuerdo con lo informado posteriormente, Celestino Rodrigo se constituyó en el principal y virtualmente único expositor.

Al culminar el cónclave la Secretaría de Prensa y Difusión informó que Rodrigo "formuló una extensa y detallada exposición acerca de la situación económica nacional, que ilustró con gráficos y estadísticas".

Asimismo el flamante ministro informó a sus pares y a la presidente sobre una serie de medidas "inmediatas y de emergencia" a ser tomadas por la cartera a su cargo, como así también "anunció proyectos sobre otras disposiciones de mediano y largo alcance en materia económica".

No habría estado ausente de las discusiones, una evaluación de la marcha de las comisiones paritarias y sus posibles resultados, en particular los evidentes problemas surgidos en los últimos días para llevar a acuerdos definitivos en la mayoría de los casos.

Posibles temas del discurso

BUENOS AIRES, 4 (NA). — Apenas culminadas las deliberaciones del gabinete nacional, se informó hoy que la señora María Estela Martínez de Perón dirigirá el viernes a las 12,30 un mensaje por radio y TV "a todos los trabajadores del país".

Para los observadores resultó innegable que la jefa del Estado se referirá en su discurso tanto a la situación económica general —brindándole el respaldo total al ministro Celestino Rodrigo— como a las comisiones paritarias.

La lenta marcha de estas últimas —que de acuerdo con el cronograma original debían hacer culminado sus tareas hace 20 días— produce una honda preocupación en esferas gubernamentales y no descarta la posibilidad de que la señora de Perón haga un "llamado a la cordura", y a una pronta resolución de los conflictos planteados.

Los nuevos valores regirán desde hoy

BUENOS AIRES, jueves 5 (NA). — Los incrementos en los precios de los combustibles que entraron a regir a la 0 hora de hoy representaban aumentos entre el 44,4 y el 181,3 por ciento, según se desprende del siguiente detalle:

Combustible	Precio anterior	Aumento	Porcentaje
Nafta super	m$n. 550	m$n. 1.500	172,7%
Nafta común	„ 480	„ 1.350	181,3%
Kerosene	„ 120	„ 180	50 %
Gas oil	„ 140	„ 210	50 %
Diesel oil	„ 90	„ 130	44,4%
Diesel usina	„ 65	„ 100	53,8%
Fuel oil	„ 40	„ 70	75 %
Fuel oil usina	„ 33	„ 50	49,2%

El posible relevo de 3 ministros

BUENOS AIRES, 4 (NA). — Tres ministros nacionales —cuyos nombres se mencionan reiteradamente como incluídos en los relevos que se producirían en el gabinete— visitaron esta tarde, separadamente en cada caso, al titular de la Cámara de Diputados y vicepresidente ejecutivo del Partido Justicialista, Raúl Lastiri.

En primer término lo hizo el ministro del Interior, Alberto Rocamora, a quien sucedieron el de Trabajo, Ricardo Otero, y el de Relaciones Exteriores y Culto Alberto Vignes.

Sobre los motivos de las entrevistas no se suministró información oficial. Tampoco fue posible entrevistar a los visitantes pues en todos los casos se retiraron por una puerta no habitual.

En esferas parlamentarias esta inesperada serie de visitas a Lastiri se las vinculó con las versiones del alejamiento de los tres ministros del gabinete. Coincidentemente se comentó la posibilidad que Rocamora o Vignes pasen a ocupar la Embajada Argentina en los Estados Unidos, próxima a quedar vacante por la designación de Alejandro Orfila como secretario general de la Organización de los Estados Americanos. Parecería Vignes como el más seguro candidato en razón de las excelentes relaciones que enhebró con el secretario de Estado, Henry Kissinger.

A todos estos relevos se los vincula con una inminente reforma de la Ley de Ministerios que determinaría la reunificación de algunos ministerios y la creación de otros.

Siguen sesionando las comisiones paritarias

Reverían convenios que estaban prácticamente aprobados

BUENOS AIRES, 4 (NA). — Activamente continuaron trabajando durante toda la jornada las comisiones paritarias sectoriales a fin de superar las diferencias que surgieron en las discusiones, especialmente a partir de la asunción del nuevo ministro de Economía, Celestino Rodrigo, y de las versiones que la sucedieron sobre inminentes aumentos en las tarifas de los combustibles y los servicios públicos.

Fuentes sindicales consultadas durante el día de hoy indicaron que otro elemento que contribuyó al endurecimiento de las tratativas registrado en las últimas horas lo constituyó la indicación que habría efectuado el ministro de Economía, en la reunión que ayer mantuviera con representantes gremiales y empresarios, en el sentido de que el treinta y ocho por ciento de aumento salarial que se acordó otorgar en forma general, debe obligatoriamente, incluir los incrementos resultantes del mejoramiento de las condiciones de trabajo y la rejerarquización de categorías.

Esta circunstancia habría obligado a rever gran cantidad de convenios colectivos de trabajo a los que se consideraban prácticamente aprobados, generando un nuevo período de discusiones en momentos en que ya se ha superado largamente el plazo establecido oficialmente para su finalización sin que, por otra parte, se haya dictado ninguna resolución expresa de prórroga de los debates que deben acordar las convenciones colectivas de trabajo que regirán desde el primero de este mes la actividad laboral.

En esta situación se encuentran algunos de los más importantes gremios del país como la Unión Obrera Metalúrgica, la Asociación Obrera Textil y la Confederación General de Empleados de Comercio que se cuentan entre los sindicatos que primero debían suscribir sus convenios para servir de guía a la organizaciones menores.

El endurecimiento observado en las tratativas paritarias ha retrasado la partida de la delegación argentina a la sexagésima reunión de la Organización Internacional del Trabajo que se realiza en la ciudad Suiza de Ginebra, trascendiendo inclusive que el secretario general de la UOM, Lorenzo Miguel, habría resuelto no viajar a Europa debido a compromisos contraídos en el país en su calidad de titular tanto del gremio metalúrgico como de las 62 Organizaciones.

El gremio metalúrgico, que se había retirado imprevistamente de la comisión paritaria sectorial, volvió a reunirse hoy con el sector patronal sin que hayan trascendido los resultados del encuentro.

Los mercantiles, por su parte, continúan en estado de sesión permanente y su plenario de secretarios generales resolvió pasar a cuarto intermedio hasta mañana, a las veinte horas, para seguir analizando la marcha de las discusiones paritarias.

Uno de los gremios que más seriamente se vieron afectados por el nuevo curso de tomaron las discusiones paritarias fue posiblemente el Textil, debido a lo extenso de su convenio en lo relativo a las condiciones de trabajo, a consecuencia de los grandes cambios tecnológicos que se operaron en la industria desde la última convención colectiva.

También trascendió que en la reunión de ayer con Celestino Rodrigo, los empresarios y los gremialistas habrían planteado la necesidad de reactivar la política económica concertada por lo que habría resuelto establecer un mecanismo de consulta permanente del Ministerio a los sectores que integran la Gran Paritaria Nacional.

Posibles designaciones

Asimismo se fortalecieron las versiones que indicaban que le le habría sido ofrecida al secretario general de la Federación de Trabajadores de Luz y Fuerza, Félix Pérez, la dirección de la empresa nacional de Agua y Energía, a la vez que el secretario general del Sindicato de Mecánicos y Afines de la Industria Automotor (SMATA), José Rodríguez, habría sido propuesto para ocupar la Subsecretaría de Asuntos Industriales.

Otras versiones indicaban que el presidente de "La Fraternidad", Cesáreo Hugo Melgarejo, asumiría la conducción de la Empresa Ferrocarriles Argentinos, y que ante el considerado inminente alejamiento del ministro de Trabajo, Ricardo Otero, habrían sido propuestos el dirigente lechero, Abelardo Arce o el diputado nacional Rodolfo Ponce, de la Unión de Recibidores de Granos, para ocupar su cargo.

Asimismo trascendió que los gremialistas habrían manifestado su desagrado ante las versiones que indicaban que la cartera laboral se convertiría en Secretaría de Estado, dependiente del Ministerio de Economía.

Se reunirán el 12 los ministros de Educación

BUENOS AIRES, 4 (NA). — Los ministros de Educación de todas las provincias se reunirán en esta ciudad el jueves de la semana próxima y no pasado mañana como fue anunciado, el sábado último, por el secretario de Educación, Carlos Frattini.

El trascendido —originado en fuentes allegadas al Ministerio de Cultura y Educación— no daba cuenta de la agenda que se tratará en la reunión nacional, aunque se afirmaba que el tema principal estaría relacionado con la Ley General de Educación, reiteradamente anunciada por las más altas autoridades educativas.

Esta ley estaría destinada principalmente "a la formación del ser nacional", cuyas características serían delineadas en un primer capítulo. El ciclo primario sería fijado en siete años y el bachillerato en cinco, anulándose el denominado "acelerado para adultos".

Estaría comprendido en este instrumento legal, el anteproyecto de ley modificatoria a la Ley Universitaria 20.654 —enviada al Parlamento por el extinto presidente Perón— cuyas características principales serían la elección del gobierno universitario y la confirmación, por parte del Poder Ejecutivo, de profesores universitarios contratados a partir de octubre de 1973.

Dentro de este contexto el rector sería nombrado por el Poder Ejecutivo Nacional, los decanos, por el rector y los profesores confirmados por el Poder Ejecutivo, serían los comisionados para elegir los integrantes de los consejos superiores y los consejos directivos.

En cuanto a la participación del sector estudiantil, no habría definiciones pero, como el anteproyecto de modificación se está elaborando teniendo en cuenta los fundamentos de la Ley 13.031, sancionada en 1947, se estima, en círculos responsables, que ésta sería mínima.

Miembros de la comisión parlamentaria bicameral deliberan en relación con el futuro régimen de la radiotelefonía y la televisión argentina. (Radiofoto de Télam)

López Rega expresó su total apoyo a Rodrigo

Dijo que éste tomará decisiones aparentemente duras, pero que serán en beneficio del país

BUENOS AIRES, 4 (NA). — El ministro de Bienestar Social, José López Rega, anunció hoy su total apoyo al nuevo titular de Economía, Celestino Rodrigo, aclarando que este va a tomar determinaciones que "podrán parecer un tanto duras", durante un acto en el cual se firmaron convenios para la construcción de 2.800 viviendas en Río Negro y Neuquén.

En la ceremonia, llevada a cabo en el salón de acuerdos de la Casa Rosada, se encontraban presentes los gobernadores de ambas provincias Mario José Franco y Felipe Sapag, los secretarios de Vivienda y Urbanismo, Juan Carlos Basile, y de Coordinación y Promoción Social, Carlos A. Villone, además de otras autoridades.

Los convenios suscriptos tienen por objeto la construcción de 2.000 viviendas en Neuquén y 800 en Río Negro, destinadas a los damnificados por las últimas inundaciones, en base al llamado "Plan Alborada" del Ministerio de Bienestar Social.

Posteriormente López Rega pronunció un breve discurso en el cual manifestó que "el ingeniero Rodrigo, que está a cargo de Economía, tiene sobre sus espaldas una carga muy pesada, pero su sentido justicialista va a clarificar muchas cosas y va a tomar decisiones que en algún momento podrán parecer un tanto duras, pero que van a redundar en beneficio del futuro de nuestra Nación".

Tras indicar que con el esfuerzo del pueblo y del Poder Ejecutivo "llevaremos la Nación hacia el gran destino que todos deseamos", expresó López Rega que "ésta es mi forma de expresarle al nuevo ministro de Economía el apoyo que el Ministerio de Bienestar Social pone a su disposición".

Al general Mosconi se recordó en YPF

BUENOS AIRES, 4 (Télam). — Al cumplirse hoy el 35º aniversario del fallecimiento del general Enrique Mosconi, creador de la empresa estatal Yacimientos Petrolíferos Fiscales, el secretario general del Sindicato Unico Petroleros del Estado (SUPE), Diego Ibáñez, ratificó el compromiso de los trabajadores para colaborar en el engrandecimiento de YPF y de la Argentina y "hacer todos los esfuerzos para alejar del país a las empresas petroleras multinacionales".

Ibáñez manifestó que "así se cumplirá el sueño del general Mosconi y del teniente general Perón, de recuperar las fuentes de hidrocarburos que son propiedad inalienable e imprescriptible de la Nación".

Las ceremonias de homenaje a Mosconi se iniciaron a las 9 en la iglesia del Pilar, en esta capital, con la participación de autoridades y dirigentes gremiales que, posteriormente colocaron una ofrenda floral ante el panteón que guarda los restos de Mosconi en el adyacente cementerio de La Recoleta.

En la sede central de YPF se impuso el nombre del general Mosconi al salón de directorio de la empresa. Allí el administrador interino del ente estatal Nells León, evocó en ese acto la trayectoria del fundador de YPF, afirmando que "fue el hombre que marcó el rumbo e hizo comprender a los argentinos que éramos capaces de forjar una empresa que se mantuviera a la altura de las más importantes del mundo".

"Por eso, recordar hoy al general Mosconi —finalizó León — es, mucho más que un acto protocolar, una manera de agradecer a quien fue capaz de poner en marcha esta realidad que ahora nos toca defender a cada uno de nosotros con nuestro trabajo diario, desde los pozos más australes de Tierra del Fuego, hasta aquellos que se están perforando en plena selva salteña o cumplen silenciosamente sus tareas en el desierto patagónico".

La Cámara se ocupó de los bienes de 5 canales de TV

BUENOS AIRES 4 (NA). — La Cámara de Diputados de la Nación inició esta noche —y lo continuará mañana a partir de la tarde, el proyecto de ley por el cual se declaran sujetos a expropiación todos los bienes físicos de los cinco canales de televisión que, desde el año anterior administra el Estado.

Son los canales de televisión 9, 11 y 13 de la Capital Federal, 7 de Mendoza y 8 de Mar del Plata. La expropiación incluye sus respectivas productoras y repetidoras.

Previamente se rindió homenaje a la memoria de los diputados nacionales Ricardo González (Frejuli, Buenos Aires) y Tomás Arbo (Liberal, Corrientes), recientemente fallecidos y se evocó a Jorge Newbery en el centenario de su nacimiento y a Aníbal Troilo cuya desaparición enlutó a la música porteña. La Cámara de Diputados de la Nación que mantuvo durante toda la jornada la bandera nacional a media asta, dedicó la primera hora a recordar a dos ex miembros que fallecieron en los últimos días Ricardo González (Frejuli, Buenos Aires) y Tomás A. Arbo (Liberal, Corriente).

En ambos casos oradores de las distintas bancadas recordaron los apecto político y el accionar parlamentario de los evocados. Y en dos oportunidades se guardó silencio con todos los presentes de pie, como postrer homenaje.

Luego de un cuarto intermedio —que es tradicional en estos casos— se reanudó la sesión con nuevos homenajes a Jorge Newberyq con motivo del centenario de su nacimiento y a Aníbal Troilo desaparecido a mediados de mayo.

Acto seguido la Cámara ingresó a la hora de "pedidos de pronto despacho", pidiendo tal temperamento Arolinda Bonifatti (Frejuli-Buenos Aires) para su proyecto sobre creación del Cuerpo de Policía Judicial, Carlos Auyero (Popular Cristiano-Buenos Aires), sobre intervención al INTA, Carlos Arigos (Radical-Entre Ríos) sobre la demora en la aplicación de la promoción industrial, Moyano (Demócrata-Mendoba) sobre política vitivinícola y Galván (Radical-La Rioja) sobre tratamiento del estado de sitio por parte del Congreso.

Breve y sintético fue el informe de Carlos Gallo (Frejuli, Capital Federal), titular de la comisión de Comunicaciones, referido al proyecto de ley ya cuenta con aprobación del Senado— por el cual se autoriza la expropiación de los bienes físicos de los cinco canales de televisión que desde el año anterior administra el gobierno nacional.

Explicó que esa medida se debía adoptar "por caducidad de las licencias de los permisionarios". Afirmó que la expropiación resuelve la situación legal para cuando se defina la política nacional sobre los medios de comunicación masivos. "Esta —advirtió Gallo— no es la oportunidad para el debate de fondo. La ocasión será cuando abordemos la definición de aquella política". Recordó que en el proyecto en consideración el Poder Ejecutivo volvió a reservar al Congreso nacional la facultad de resolver sobre esa importante política. Anunció también que ese debate tendrá lugar en el transcurso del año, se insistió en que será el Congreso nacional, con la responsabilidad de todos los bloques políticos que lo integran, los que fijarán el proyecto nacional en materia de uso de los instrumentos de comunicaciones masivas: radio y TV.

A las 21.30 diputados pasó a cuarto intermedio hasta mañana a las 15.30 entonces el primer orador será Raúl Galván (UCR, La Rioja) quien se propone cuestionar el manejo de los canales de televisión por el gobierno nacional.

Egipto reabre hoy la navegación en Suez

Sadat presidirá una ceremonia en Port Said

EL CAIRO, 4. (UPI). — Las tres ciudades que dan al Canal de Suez ultimaron hoy los detalles para celebrar la reapertura de la vía de agua, fijada para mañana en Port Said, mientras Israel ponía en práctica medidas conciliadoras como telón de fondo.

La ceremonia planeada adquirió una nueva dimensión con el anuncio del Estado judío de que, en reciprocidad a la decisión egipcia de reabrir el Canal retiraba la mitad de sus soldados y tanques así como todos sus cañones y misiles no antitanques, desde su línea de avanzada en el frente de Sinaí.

El presidente egipcio, Anwar Sadat, consideró que la acción, completada hoy, constituye "un paso hacia la paz", pero no se comprometió a que pudiera permitirse el paso por el Canal a barcos de carga que conduzcan material no estratégico, desde y hacia Israel.

Con anterioridad a su sorpresivo anuncio del 29 de marzo de que sería reanudada la navegación por el Canal en el octavo aniversario de la guerra árabe - israelí de 1967, o sea mañana, Sadat había dicho que la vía marítima permanecería cerrada hasta que el ejército israelí estuviera a mayor distancia de tiro de cañón.

La decisión de retiro adoptada por Israel aparentemente fue tomada unilateralmente.

Durante la última semana, grupos de hombres y niños han estado aplicando capas de pintura a prácticamente todo lo que hay en las ciudades de Port Said, Ismalia y Suez. Viajeros que han transitado por el camino de la zona han informado de una atmósfera festiva en esas ciudades.

Las calles de Port Said, donde Sadat oficialmente presidirá la ceremonia de reapertura del Canal, está embanderada y en sus calles se han alzado arcos de triunfo.

Sadat hablará desde una barcaza al estilo de las que se usaban en los tiempos de los faraones, bajo el edificio de arabescos que ocupa la dirección del Canal de Suez. Desde allí, debajo de figuras de palomas de la paz y ramas de olivo, Sadat pronunciará un discurso y firmará el documento que traspasa la autoridad sobre el canal de manos militares a civiles.

El presidente abordará entonces el destructor egipcio 6 de Octubre, junto con el príncipe heredero Reza, de Irán y otras personalidades, para encabezar una caravana de cinco barcos que, flanqueados por botes provistos de misiles, navegarán Canal arriba.

DOCTOR
Horacio Cuervo Zenie
OBESIDAD
Av. España 2678 Tel. 250956.
TURNOS: de 16 a 22 horas.
23|4|F|55046|Pte.

ASUNTOS DE FAMILIA
SEPARACION POR MUTUO ACUERDO
ALIMENTOS - TENENCIA - SUCESIONES
TRAMITES EN EL EXTERIOR
DOCUMENTACION LEGALIZADA
DRA. LETIZIA PARIEWSKI
LAVALLE 1862 - 4° P. DTO. 7
40-9703/2593 - BUENOS AIRES
9 DE JULIO 1551 - DTO. 5 - 55087
MENDOZA

Harán hoy una nueva reunión los ministros

BUENOS AIRES, 4 (NA). — Fue confirmado esta tarde por la Secretaría de Prensa y Difusión de la Presidencia de la Nación que mañana, a las 9.30, se efectuará una nueva reunión de gabinete.

La versión, que había circulado en las primeras horas de la tarde señalaba que durante la misma se continuaría con el análisis de los temas económicos.

Un monumento a Perón inaugurarán en Madrid

MADRID, 4 (UPI). — El embajador argentino en Madrid, José Campano, anunció hoy que el próximo primero de julio será inaugurado en esta capital un monumento al fallecido gobernante Juan D. Perón.

El monumento, instalado en los jardines del Palacio de Congresos y Exposiciones de esta capital, es obra del escultor español Agustín de la Herran Manorres. La estatua está fundida en bronce y cincelada y tiene una altura de 2,10 metros con un basamento de 1,50 metros.

La estatua representa a Perón con uniforme de gala y llevando los atributos de la jefatura del Estado.

El embajador argentino señaló también que a la inauguración del monumento asistirán el ministro de Justicia argentino, el gobernador de Buenos Aires, el alcalde de la capital española, y el jefe del Regimiento de Granaderos Argentinos, con oficiales y soldados de dicha arma.

El embajador expresó, en una conferencia de prensa, que la iniciativa del monumento, primero que erige a Perón fuera de la Argentina, ha sido suya y que a la inauguración del mismo no asistirá la actual presidente argentina y viuda del desaparecido mandatario, María Estela Martínez.

La estatua llevará la siguiente leyenda en letras de oro: "teniente general Juan Domingo Perón. Presidente de la República Argentina durante tres períodos constitucionales. Paladín de la justicia social y de la amistad argentino-española. Este monumento ha sido ofrecido por el pueblo argentino al pueblo español en esta villa de Madrid, durante la presidencia de doña María Estela Martínez de Perón e inaugurado el 1º de julio de 1975, con la presencia del embajador argentino en España, doctor José Campano, y el alcalde de Madrid, D. Miguel Angel García-Lomas".

El monumento fue costeado por la colaboración espontánea de argentinos y españoles, dijo el embajador Campano, "como prenda de afecto entrañable y permanente del pueblo argentino al español" y subrayó que el ayuntamiento de Madrid ofreció el lugar de su emplazamiento "en fraternal gesto que me honra resaltar".

También anunció el embajador que será editado un libro en el que se recogerá la obra y el pensamiento del extinto presidente Perón en relación "a la comunidad de destino" entre España y los países latinoamericanos y su proyección universal. Asimismo, añadió Campano, fue anunciado el acuñamiento de medallas y sellos conmemorativos del acto.

En la fecha elegida para la inauguración del monumento se cumple precisamente el primer aniversario de la muerte de quien fuera presidente argentino.

Inicióse en Ginebra la conferencia de la OIT

Nuevas normas laborales de carácter internacional

GINEBRA, 4 (UPI). — La Organización Internacional del Trabajo (OIT), abrió hoy su sexagésima conferencia con un temario en que la promoción de la igualdad para la mujer empleada ocupa el primer lugar.

Los 2.000 delegados que representan al gobierno, a los empresarios y a los trabajadores de los 125 países miembros, eligieron al ministro de Trabajo de Filipinas, Blas Ople, presidente de la conferencia que se desarrollará a lo largo de tres semanas.

A fin de conmemorar el Año Internacional de la Mujer, los delegados se proponen elaborar un plan de acción para promover igual trato para la mujer que trabaja.

Un informe recibido por la conferencia señala, que la discriminación en materia de salarios, basada en la diferencia de sexos, está muy extendida:

La secretaría de la OIT también pide a la conferencia que tome providencias para humanizar el ambiente en el trabajo, y señala que diariamente se registran en el mundo 160 mil accidentes en los medios industriales.

Se cree que la conferencia adoptará nuevas normas laborales de carácter internacional para la organización de los peones, a fin de mejorar sus condiciones de trabajo y de vida en el campo.

La conferencia también tratará de establecer pautas que protejan a los obreros migratorios frente a la explotación y el trato discriminatorio, y contribuyan al desarrollo de los recursos humanos.

En su discurso de aceptación Ople, expresó que durante mucho tiempo, los países en vías de desarrollo necesitarán de la tecnología y experiencia de las naciones industrializadas.

Luego exhortó a las naciones subdesarrolladas a "innovar soluciones para sus propios problemas". Y añadió: "Hemos de esperar de los países en vías de desarrollo que muy pronto aporten al campo de la política social internacional, la misma energía innovadora que les ha impulsado a pedir la creación de un nuevo orden económico en el mundo".

Palarea asumió en Transporte y Duchini en la Junta de Granos

BUENOS AIRES, 4. (Télam) — Julio Palarea asumió hoy el cargo de secretario de Transporte y Obras Públicas, en reemplazo de Santiago Novaro, sin ningún tipo de ceremonia.

El nuevo funcionario, expresidente de la Caja Nacional de Ahorro y Seguro se hizo presente esta mañana en la sede de la Setop, donde conversó con su exttiualr y un grupo de funcionarios salientes, acerca de los planes en marcha para el área.

Palarea, de 59 años, se graduó en la Facultad de Ciencias Económicas de la Universidad Nacional de Buenos Aires y luego desempeñó funciones en el Instituto de Economía de los Transportes. Posteriormente ejerció el cargo de jefe de estudios económicos en la Dirección de eAronáutica Comercial y adscripto a la Dirección General Administrativa del entonces Ministerio de Aeronáutica.

Tras ocupar la jefatura de auditoría y organización, adscripto a la gerencia financiera del IAPI, entre 1951 y 1952 se desempeñó en la gerencia de los ferrocarriles General Belgrano y General Roca.

Entre 1952 y 1955 fue gerente general del Banco Central de la República Argentina, y en ese mismo año fue designado como ministro de Comercio de la Nación, cargo que desempeñó hasta el 16 de setiembre.

A partir de 1973 se desempeñó como asesor de gabinete del ministro de Bienestar Social y el 30 de octubre de 1974 asumió la presidencia, de la Caja Nacional de Ahorro y Seguro, cargo que desempeñó hasta su nueva designación.

Ceremonia en la Junta de Granos

BUENOS AIRES, 4. (Télam) — Jorge Gaspar Duchini asumió hoy la presidencia de la Junta Nacional de Granos en reemplazo de Juan Lorenzo Goñi, ocupando por tercera vez ese cargo, que ya había desempeñado entre 1964 y 1966 y entre mayo y noviembre de 1973.

El nuevo funcionario asumió sin ningún tipo de ceremonia como es de estilo en las nuevas autoridades de la conducción económica.

Duchini se hizo presente este mediodía en la sede de la Junta, donde luego de mantener una reunión con los integrantes de su directorio, se hizo cargo formalmente de la presidencia.

Alberto Vignes se reunió con Raúl Lastiri

BUENOS AIRES, 4 (Télam). — El canciller Alberto Vignes se entrevistó esta noche en el Congreso de la Nación, con el presidente de la Cámara de Diputados, Raúl Lastiri, con quien estuvo reunido durante más de una hora y media.

Vignes, quien no formuló declaraciones a los periodistas, había ingresado al despacho de Lastiri a las 19.35 retirándose a las 21.10.

Tortorelli hablará hoy a todo el país

BUENOS AIRES, 4 (NA). — El secretario de Recursos Naturales y Ambiente Humano, ingeniero Lucas Tortorelli, dirigirá mañana un mensaje al país para referirse a los problemas del medio humano y a la acción emprendida para detener la contaminación del aire, el agua y el suelo en nuestro país.

Tortorelli hablará a las 18 en el curso de un acto que se realizará en la sede de la dependencia a su cargo, donde se recordará, al mismo tiempo, el mensaje que difundió desde Madrid, el teniente general Perón el 21 de febrero de 1972. En esa oportunidad expresó que "el ser humano no puede ser concebido independientemente del medio ambiente, que el mismo ha creado. Si continúa destruyendo los recursos, solamente puede esperar verdaderas catástrofes sociales para las próximas décadas".

Jorge Camus y Hermida no serían sancionados

Un pedido de enjuiciamiento contra Menem habría ingresado al tribunal peronista

BUENOS AIRES, 4 (NA). — No habrá sanciones —según trascendió en medios peronistas— contra Jorge Manuel Camus y Guillermo Hermida, cuyas conocidas declaraciones públicas habían sido cuestionadas por la conducción partidaria y remitidas al tribunal de disciplina del Partido Justicialista, para que el organismo disciplinario evaluara si esas expresiones constituían causal de enjuiciamiento.

El tribunal deliberó anoche, presidido por su titular general Ernesto Fatigatti, reunión que fue rodeada de singular hermetismo. Ni Fatigatti, ni ninguno de los integrantes del organismo disciplinario emitió opinión alguna sobre el caso planteado, ni sobre los resultados de la reunión.

Sin embargo, en medios peronistas se aseguró que no debía esperarse un pronunciamiento inmediato del tribunal y que el criterio predominante sería el de no aplicar sanciones.

A tal conclusión habrían arribado los integrantes del organismo presidido por Fatigatti, luego de examinar la documentación aportada por el vicepresidente del consejo nacional justicialista, Raúl Lastiri. Entre esa documentación, según la versión obtenida en medios partidarios, figuran recortes periodísticos que reproducen conceptos de Camus vertidos durante un acto realizado en la Matanza, donde denunció una "infiltración neoperonista y liberal" en el peronismo.

Los voceros consultados destacaron que esa apreciación no podía ser motivo de enjuiciamiento siendo que la jefa del movimiento, señora María Estela Martínez de Perón, denunció también, en su última visita a la CGT, que "tenemos infiltrados dentro del propio gobierno".

Las cuestionadas apreciaciones de Hermida, fueron aquellas vertidas también en la Matanza, donde afirmó que "si la reorganización del Justicialismo no la hacen de arriba hacia abajo, la haremos de abajo hacia arriba". En este caso el tribunal habría considerado igualmente que no constituían materia de sanción.

No se descarta el pronunciamiento que finalmente adopte el tribunal, máxime si no aconseja sanciones, no llegue a ser publicado, quedando agotada la instancia en el trámite interno. El organismo disciplinario que, sobre la base de ese aporte, adopta la decisión definitiva.

La presunta denuncia contra Carlos Menem

BUENOS AIRES, 4 (NA). — Se supo oficiosamente en medios peronistas que tuvo entrada en el tribunal de disciplina del Partido Justicialista un pedido de enjuiciamiento contra el gobernador de La Rioja, Carlos Menem.

De acuerdo con esa versión, la denuncia se fundamentaría en que existiría en aquella provincia una "conjura sinárquica" de la que responsabilizarían a Menem, acusándolo también de algunos desórdenes administrativos.

El pedido de enjuiciamiento se originó en La Rioja y, de acuerdo con datos obtenidos en fuentes peronistas, el consejo nacional partidario se limitó a girar los antecedentes al tribunal de disciplina, para su correspondiente evaluación.

En esas actuaciones encontrarían explicación las recientes manifestaciones del mandatario riojano, cuando denunció "un complot canallescamente orquestado para confundir a la opinión pública nacional y hacer aparecer a La Rioja, como una cueva de extremistas".

Menem señaló como responsables de ese complot, a "sectores infiltrados en las esferas del Gobierno Nacional y del Partido Justicialista".

Precisamente, las actuaciones giradas al tribunal de disciplina partidario incluirían un diagrama de la "infiltración sinárquica" que individualizaría a funcionarios y colaboradores de Memem, señalándolos como pertenecientes a sectores radicalizados o vinculados a organizaciones clandestinas.

Renunció el titular del Banco Nación

BUENOS AIRES, 4 (NA). — Pudo saberse hoy que el doctor Roberto Ares ha presentado su renuncia como presidente del Banco de la Nación, rechazando, al mismo tiempo, el ofrecimiento para ocupar la Secretaría de Comercio.

Como consecuencia de ello, se afirmó el nombre del ingeniero Guido Di Tella actual presidente del Fondo Nacional de las Artes, para sucederlo en el Banco de la Nación.

Rodrigo mantuvo una reunión con los comandantes

BUENOS AIRES, 4 (NA). — Los tres comandantes generales de las Fuerzas Armadas, almorzaron hoy en el Ministerio de Economía con el nuevo titular de ese departamento de Estado, ingeniero Celestino Rodrigo.

Participó también en el almuerzo el ministro de Defensa, embajador Adolfo Mario Savino y aún cuando nada se informó al respecto, trascendió en esferas responsables que, esencialmente, se analizó el problema del aumento de los sueldos del personal militar.

Con motivo de esta reunión quedó diferido para mañana el almuerzo que el ministro de Bienestar Social, señor José López Rega, tenía previsto para hoy con el comandante general de la Fuerza Aérea, brigadier Héctor Luis Fautario.

Este se realizará mañana en el edificio "Cóndor" y participará en él, el secretario de Coordinación y Promoción Social, señor Carlos Alejandro Villone.

Laplane agasajó ayer a un grupo de periodistas

BUENOS AIRES, 4 (Télam). — El comandante general del Ejército, teniente general Alberto Numa Laplane, agasajó hoy a los corresponsales militares y los periodistas acreditados ante la institución.

Asistieron a la reunión el jefe del Estado Mayor, general de brigada Francisco Rosas, y otras altas autoridades, como así también el personal de relaciones del Ejército, cuya jefatura ejerce el coronel Juan Pita.

El teniente general Laplane anticipó un saludo con motivo de celebrarse el sábado próximo el Día del Periodista y dijo que desde hace tiempo mantiene estrecha vinculación con los hombres de prensa.

Córdoba

CORDOBA, 4 (NA). — Primeros premios de la lotería sorteada esta noche:

32676	.....	$ 800.000
26498	.....	„ 30.000
32468	.....	„ 15.000
18635	.....	„ 12.000
6341	.....	„ 6.000
12024	.....	„ 1.200
13839	.....	„ 1.200
25548	.....	„ 1.200
27038	.....	„ 1.200
30619	.....	„ 1.200

Quiniela de Mendoza

En el sorteo de la Quiniela de Mendoza, realizado ayer, resultaron favorecidos, de acuerdo con el extracto del Banco de Previsión Social, los siguientes números:

1º	premio	560
2º	„	929
3º	„	929
4º	„	761
5º	„	270
6º	„	568
7º	„	817
8º	„	664
9º	„	742
10º	„	642
11º	„	137
12º	„	658
13º	„	847
14º	„	063
15º	„	946
16º	„	957
17º	„	686
18º	„	862
19º	„	733
20º	„	853

Tómbola

MONTEVIDEO, 4 (NA). — Números favorecidos en el sorteo de la Tómbola efectuado hoy:

047	827
899	565
880	145
060	897
267	069
706	923
962	055
164	423
579	714
214	726

DIVORCIO
Y CASAMIENTOS EN EL EXTRANJERO
Dra. Fariñas
AVENIDA ESPAÑA 866 - DPTO 4
TELEFONO 249492

SINDICATO CHOFERES DE CAMIONES, OBREROS Y EMPLEADOS DE TRANSPORTE DE CARGAS GENERALES DE MENDOZA

CONVOCATORIA

La comisión directiva del Sindicato de Choferes de Camiones, Obreros y Empleados de Transporte de Cargas Generales de Mendoza, convoca a sus afiliados a la asamblea extraordinaria a celebrarse el próximo día 19 del corriente mes y año, en la sede del gremio, sita en calle José F. Moreno Nº 2246, d la ciudad de Mendoza, y para tratar el siguiente

ORDEN DEL DIA

1º Elección autoridades Asamblea.
2º Lectura acta anterior.
3º Modificación de los Estatutos.
4º Designación de DOS socios, para firmar el acta.

COMISION DIRECTIVA

Francisco Regolta — Tesorero
Ramón López — Prosecretario general a cargo de la secretaría general

4 6 F 66004 5 6

para los papás
ROTARIOS o LEONES
REGALOS EXCLUSIVOS
ANIVERSARIO de
Kleymont
9 de Julio 1185

PSORIASIS
Medico especializado de Capital Federal
Atenderá los días 5 - 6 y 7 de Junio en Roca 4098 - VILLA NUEVA - GUAYMALLEN - MENDOZA
Solicitar turno al Tel. 261982
Dr. Oscar R. Sciaccaluga - Mat. 2677

F. B S.R.L.

Agradece especialmente a los Sres. Socios, Comisión Directiva, Proveedores y Amigos, por el apoyo brindado el día 24-5-75, con motivo de la inauguración del

Restaurant ANDINO TENIS CLUB

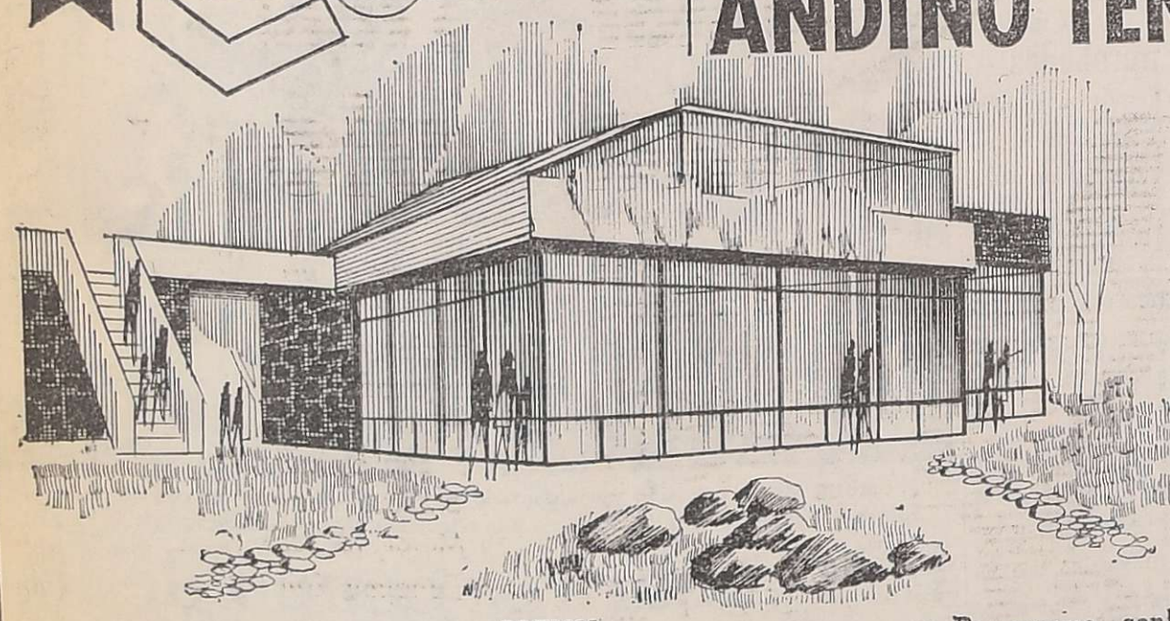

En el más distinguido lugar de Mendoza

- Cocina Internacional
- Atendemos de martes a domingos

Los esperamos

BOULOGNE SUR MER Y CARLOS W. LENCINAS
TELEF. 255070

VIERNES 6 Y SABADO 7
CENA SHOW
22 Hs.

MENU:
- Buffet froid
- Mayonesa de ave
- Palomita mechada al horno con papas Bologne
- Panqueque, confitado a la Vega
- Vinos reserva, champagne canilla libre

VALOR DE LA TARJETA $ 120

NUMEROS ARTISTICOS - 2 ORQUESTAS
RESERVE MESA AL TEL. 255070

Realizó todas las instalaciones comerciales y amoblamientos
DI ROCCO y ALONSO
MIRALLES
"LINEA AUTOSERVICIO"
REFRIGERACION
HELADERAS COMERCIALES
CAMARAS FRIGORIFICAS
SIERRAS CARNICERAS
BALANZAS y CORTADORAS DE FIAMBRES
BELTRAN 398 - ESQ. MONTECASEROS - TEL. 253580 - MZA.

HELADERIA "LAS DELICIAS"
POSTRES HELADOS
ALMENDRADO
CHARLOTTE RUSSE
CASSATAS
POSTRE INVIERNO
BARCALA 57 - CLARK 272 - TEL. 292097 - MENDOZA

AHORRE NAFTA HASTA UN 30%
DANDO POTENCIA AL MOTOR
Instale Ud. mismo ya su...
'POTENT-CAR'
← DISTRIBUIDOR BOBINA →
El encendido del "quemado total que duplica la vida del motor, por no producir residuos sólidos en las cámaras de combustión. Además: fácil arranque, más duración de bujías, evita la detención del motor por conductores mojados
CON GARANTIA ESCRITA y 40.000 Kms
Distribuidor exclusivo en Zona Cuyo
QUINMARD
REPUESTOS, ACCESORIOS INSTRUMENTAL, ENCENDIDO, CARBURACION
BELGRANO 1865 - Godoy Cruz (frente Banco de Previsión Social)

Chispazos

por IAN

Asesinaron en Rosario a un ejecutivo de Acindar

Un comerciante fue ultimado en un hecho al que se lo relaciona con otro reciente crimen

ROSARIO, 4. (NA). — Un comando presuntamente extremista ultimó hoy con varias descargas de metralletas y pistolas 45 al gerente de producción de la empresa metalúrgica Acindar, Raúl Alberto Amelong, de 53 años, e hirieron de gravedad a una hija suya de de 19 años que lo acompañaba en el automóvil en el que se dirigía desde esta ciudad a la planta industrial de Villa Constitución en el momento de producirse el ataque.

Se trata de la segunda víctima vinculada directamente a la empresa Acindar que es ultimada en una acción terrorista desde que se planteó el conflicto que paralizó, a partir del 20 de marzo pasado y por 60 días, los establecimientos que la firma posee en la zona de Villa Constitución.

El 17 de mayo pasado, es decir 72 horas antes de que se normalizaran las actividades en los establecimientos de Acindar, Marathon y Metcon, fue muerto a balazos por un grupo comando el gerente de relaciones públicas de esta última planta, Joaquín Oharris.

El ataque contra Amelong se produjo alrededor de las 7.30 de hoy, en la esquina de Córdoba y Guatemala, a pocas cuadras del domicilio del directivo, ubicado en Wilde 119, en el barrio residencial de Fisherton, al oeste de esta ciudad.

El empresario había partido momentos antes de su casa en su automóvil particular, un Torino modelo 73, chapa 630423, dirigiéndose en compañía de una de sus hijas hacia Villa Constitución.

Al llegar a la mencionada esquina detuvo el vehículo obedeciendo la señal de luz roja del semáforo, haciendo lo propio a la par una pick up Ford Ranchera, donde viajaban cuatro desconocidos con cascos amarillos puestos, elemento similar a los que se utilizon en las plantas metalúrgicas.

Inmediatamente, los desconocidos sacaron a relucir metralletas y pistolas 45 y efectuaron varias descargas sobre Amelong, tras lo cual se dieron rápidamente a la fuga, logrando hasta le momento eludir la acción policial.

Superado el desconcierto que habría provocado el ataque a balazos, se comprobó que Amelong recibió impactos en distintas partes de la cabeza y el cuerpo que le ocasionaron la muerte inmediata.

Su hija, en cambio, se hallaba aún con vida pese a haber recibido también varios impactos y fue trasladada al hospital Centenario de esta ciudad, donde quedó internada en delicado estao.

Amelong, cuyos restos recibirán sepultura mañana, era padre de siete hijos y gozaba de alta estima entre sus superiores y subordinados.

Detonación de una bomba cazabobos

BUENOS AIRES, 4 (NA). — A las 12 y 15 la Brigada de Explosivos de la Policía Federal provocó la detonación de una bomba cazabobos, que había sido colocada en una camioneta Rambler, convertido en ambulancia.

Desde hace dos días, el vehículo había quedado estacionado junto al 320 de la calle Alsina, frente al Ministerio de Bienestar Social, en el sector correspondiente a Salud Pública y al Servicio de Asistencia Médica de la Junta Nacional de Granos, lo que disimuló su presencia entre vehículos similares.

La camioneta tenía matrícula de Mendoza M-008861 y se comprobó que había sido robada, razón por la cual se procedió con cautela a revisarla. Así se comprobó la presencia de la bomba, que fue hecha explotar en un vehículo apropiado de la Brigada de Explosivos, en una hora en que es importante el movimiento de peatones en el sector. Por esa razón, fue menester detener el tránsito en todas las direcciones.

A ocho presuntos extremistas detuvieron

LA PLATA, 4 (NA). — Ocho personas jóvenes, en su mayoría domiciliados en la localidad bonaerense de Campana, se encuentran detenidas desde las últimas horas en la Brigada de Investigaciones de Avellaneda, acusadas de robo reiterado de automóviles, asociación ilícita y tenencia de armas de guerra.

Así trascendió hoy en medios allegados a la Jefatura de la Policía Bonaerense, donde además se suministró la nómina de los detenidos que, por otra parte, ya fueron puestos a disposición del Poder Ejecutivo Nacional.

Los detenidos son Hugo Alberto Alfonso, domiciliado en Sargento Cabral sin número; las hermanas María Cristina y Estella Maris Pérez, Berutti 529; María Luisa Godoy de Aries, French 911; Juan Miguel Bounet, Castelli 1549; Carlos Gerónimo Rivas, Estrada 573: Esteban Rodi, Brown 728, todos ellos de Campana y Cástulo Bogado, domiciliado en Uriburu 405, de la ciudad de Santa Fe.

El asesinato de un comerciante en Rosario

ROSARIO, 4 (NA). — Nuevos detalles del asesinato del merciante David Bargut, ocurrido ayer en esta ciudad, fueron conocidos hoy, reforzándose la impresión de que el hecho está vinculado a un atentado ocurrido esta semana y que costó la vida a José Antonio Oscaranza, ex operario de una planta industrial de la cual la primera de las víctimas era copropietaria.

En este último establecimiento, propiedad de la firma Galizia y Bargut, se produjeron algunos conflictos laborales el año pasado, tras los cuales se registraron atentados personales y se atacó con bombas incendiarias el local de tienda "Elana" donde ayer fue ultimado David Bargut.

Roberto Bargut, hermano de la víctima, sufrió un ataque a balazos el 13 de setiembre último y posteriormente resultó herido de 14 balazos en ambas piernas tras un frustrado intento de secuestrarlo.

Un socio de los Bargut, Enrique Galizia, había sido secuestrado en mayo de 1973 y recuperó su libertad tras el pago de una suma que en algunas fuentes se estimó superior a los 70 millones de pesos moneda nacional.

El ataque con bombas incendiarias contra la tienda "Elena", ubicada en Maipú y Ayolas, en la zona sur de esta ciudad, provocó quemaduras a la empleada Anita de Nápoli y pérdidas calculadas en 140 millones de pesos viejos. Este hecho ocurrió 24 horas después del segundo de los atentados cometidos contra Roberto Bargut.

Por último, hace pocos días un presunto comando extremista ultimó a balazos a José Antonio Ocaranza, huyendo en un taxi que fue encontrado horas más tarde abandonado. En este caso, la víctima fue sorprendida en su propio domicilio en horas de la madrugada y, al parecer, reconoció a sus atacantes y pretendió huir, pero fue alcanzado por varios disparos en la espalda.

Otro comando ultimó ayer poco antes de las 17 a David Bargut, luego que sus integrantes —tres hombres y una mujer— ingresaron a la tienda simulando buscar telas para la confección de banderines.

Una de las empleadas les mostró a los presuntos clientes una de las telas, que fue desechada requiriendo uno de los desconocidos a Bargut que les mostrara un corte depositado sobre un estante superior.

Cuando el comerciante intentó bajar la tela, uno de los desconocidos extrajo una pistola de grueso calibre y le efectuó varios disparos, uno de los cuales lo alcanzó en el parietal derecho.

Cuando Bargut cayó al suelo, su victimario le efectuó nuevos disparos tras lo cual el grupo atacante huyó en un automóvil taxi Ford Falcon, que luego fue encontrado por efectivos policiales.

Homenaje en la Capital

Dirigentes de la mesa justicialista "Doctor Diego Vicini", aparecen durante un acto en la Capital en cuyo transcurso se rindió homenaje a los sobrevivientes del fusilamiento del 9 de junio de 1956. (Radiofoto de Télam)

En Buenos Aires habrá un paro médico de seis horas en 19 hospitales

BUENOS AIRES, 4 (NA). — El consejo directivo de la comisión interhospitalaria de profesionales de Salud Pública de la Nación resolvió realizar un paro total de actividades en los diecinueve institutos que nuclea, el próximo viernes seis del corriente entre las nueve y las quince horas.

La medida de fuerza afectará a la prestación de los servicios asistenciales y de docencia que realizan los dos mil quinientos profesionales universitarios nucleados en la comisión interhospitalaria en los institutos y policlínicos que dependen de la Secretaría de Salud Pública de la Nación, que reclaman la equiparación salarial con sus colegas dependientes de la municipalidad y la provincia de Buenos Aires, así como el mejoramiento del sistema previsional que los rige.

Los médicos realizan estas medidas de fuerza en reclamo de la efectivización de una entrevista que han solicitado al ministro de Bienestar Social de la Nación, José López Rega, y ya han realizado el mes pasado dos jornadas de paro, que incluyeron, además, el retiro de la colaboración administrativa con los organismos de Salud Pública.

Asimismo los profesionales señalan que en caso de no ser escuchados sus reclamos volverán a paralizar sus actividades la próxima semana los días martes diez y viernes trece, con ceses de actividades de tres horas por turno, que podrían repetir el lunes dieciséis y miércoles dieciocho si no se satisfacen sus aspiraciones.

Los dirigentes de la comisión interhospitalaria expresaron que "a los médicos les repugna tomar medidas que afecten al objeto de su profesión, que son los enfermos", pero que ante el fracaso de las gestiones que vienen realizando desde hace casi un año, se proponen "llamar la atención de las autoridades sobre la situación que atraviesan los profesionales de la salud".

Los médicos, kinesiólogos, obstetras, odontólogos, radiólogos y demás universitarios del arte de curar que dependen de la administración nacional, señalan que cumpliendo una jornada más larga de labor, cobran la mitad de lo que perciben sus colegas municipales y provinciales, realizando las mismas tareas.

Los profesionales señalan, además, que un médico que tras treinta años de trabajo alcanzó el máximo cargo al que puede aspirar, que es el de jefe de servicio, no puede percibir una jubilación mayor a los doscientos mil pesos viejos por mes.

También es objeto de sus críticas el sistema de guardias hospitalarias que, señalan, aún no están reglamentadas y que los médicos que las cubren no mantienen relación de dependencia alguna con ningún organismo, pese a que se les realizan descuentos previsionales y de obra social que tienen "un destino desconocido".

La medida de fuerza se realizará en los policlínicos Alfaro, Castex, Ciudadela, Ezeiza, Finochietto, Posadas; en los hospitales Rivadavia, Nacional de Odontología, Vicente López y Planes y Santa Lucía, de Ojos, en los Institutos de Cirugía Torácica, Odontológico Infantil, de Rehabilitación del Lisiado y Oftalmológico Pedro Lagleyse y en los centros de salud de Soldati, Villa Zagala e Instituto María Ferrer.

La CGT de Córdoba censuró un procedimiento policial

CORDOBA, 4 (NA).— Con la liberación del subsecretario de Comercio y dirigente de la CGT y 62 Organizaciones locales, Juan Carlos Pastorino, quedó ya aparentemente superada la conflictiva situación planteada por ambas entidades obreras que en declaración conjunta sobre el episodio advirtieron que se reservan el derecho de "denunciar públicamente a los traidores e infiltrados que pudieran estar, desde el gobierno, entorpeciendo la labor de reconstrucción".

Pastorino fue liberado anoche tras permanecer detenido durante casi 12 horas en la División Informaciones de la Jefatura de Policía, luego de haber sido detenido como finalización de un espectacular procedimiento realizado en la zona céntrica de esta capital y encabezado por el propio jefe de la repartición, inspector general Luis Choux.

Las versiones sobre el episodio indican que se registró como consecuencia de una indicación de tránsito hecha por un agente de policía al dirigente gremial, el que, tras desacatarse, se empeñó en una discusión que concluyó cuando algunos custodios de Pastorino agredieron a golpes de puño al agente.

La agresión movilizó al lugar a varios patrulleros cuyos integrantes procedieron a detener al funcionario y a sus empleados de seguridad, trasladándolos a la jefatura de policía.

Mercado cambiario

BUENOS AIRES, 4 (Télam). - Las cotizaciones de divisas de los mercados financieros y comercial de cambios, fueron las siguientes:

Monedas		Compra	Venta	Comerc.
1	Libra esterlina	34,8784	35,0546	23,17
1	Dólar estadounidense	15,05	15,10	10,00
100	Francos franceses	375,6480	378,4060	249,75
100	Liras italianas	2,4095	2,4326	1,61
100	Pesetas Cta. "A"	26,9395	27,7840	—,—
100	Pesetas Cta. "B"	26,3375	27,1800	18,00
100	Marcos alemanes	642,0330	645,6760	427,26
100	Marcos finlandeses	425,4635	428,3870	283,75
100	Florines holandeses	626,6820	630,2740	417,61
100	Francos belgas Financ.	41,6283	41,9780	—,—
100	Francos belgas Convert	43.0731	43,3672	28,66
100	Francos suizos	602.9030	606,2650	401,85
100	Yens	5,1606	5,1929	3,44
1	Dólar canadiense	14,6376	14,6983	9,72
100	Escudos portugueses	61,7050	63,8730	41,25
100	Coronas danesas	276,7695	279,0480	184,25
100	Coronas noruegas	307,1705	309,3990	204,25
100	Coronas suecas	384.5275	387,1640	255,85
100	Chelines austriacos	90,4505	92,5630	60,55

EDICTO DE NOTIFICACION

De acuerdo a las disposiciones del Art. 12º de la Ley 2.508, el Departamento General de Irrigación notifica por el término de diez (10) días hábiles a todos los regantes del Canal Ancón, que las obras "Canal Ancón - Construcción Alambrada de Protección - San José", financiadas con fondos de la citada ley, requieren una cuota de rembolso de $ 6,33 por Ha. y año, durante seis (6) años, sujeta a reajuste de acuerdo al real costo de la obra, según Expediente Nº 122.266-OS-8. - Firmado: Julio I. Terraza, superintendente interino.

5|6|F|66305|6|6

DIVORCIO

MEXICO - PARAGUAY

Dr. A. NEME

SARMIENTO 75 - 1º "C"

MENDOZA — TELEFONO 290047

6|2|F|31740|Pte.|A

Tome Arceli

¡¡le ofrecemos un préstamo!!

Para la compra de su AUTOMOVIL PICK-UP, RASTROJERO 0 KM o USADO de cualquier marca. CAMPOS, MAQUINARIAS AGRICOLAS.

PRESTAMOS	CUOTAS
$ 30.000	$ 273.
$ 40.000	$ 364.
$ 50.000	$ 455.
$ 60.000	$ 546.
$ 70.000	$ 637.
$ 80.000	$ 728.
$ 90.000	$ 819.
$ 100.000	$ 910.
$ 110.000	$ 1.001.
$ 120.000	$ 1.092.

INTERES 6 o/o ANUAL SOBRE SALDOS DEUDORES. SIN GARANTE, SIN SORTEOS, PRESTAMOS HASTA $ 200.000.- COMPRE AL CONTADO CON ESTA FINANCIACION. CONSULTENOS.

Casa Central: MAIPU 231

P. 1o. — Cap. Federal

SUCURSAL MENDOZA

PASAJE SAN MARTIN — LOCAL 31

ESTIMULO S.A.

De Ahorro y Préstamo para fines determinados Resp. Sec. de Estado de Justicia de la Nación No. 1 CJ 1992 – 1/10/68. Planes aprobados por Res. Esp. de Estado de Justicia de la Nación No. 1 CJ 2742 – 26/12/68. Cias. Aseg. Todas las autorizadas por la Superintendencia de Seguros de la Nación. El préstamo efectivo no podrá ascender a más del 75o/o del valor del bien que lo garantice.

Argentina '78

Llámase a concurso público de méritos y antecedentes técnicos, económicos, financieros y de operatividad para la construcción y/o remodelación de estadios de fútbol en las ciudades de Buenos Aires, Mendoza, Córdoba, Rosario y Mar del Plata, a Empresas Constructoras, que se presenten solas y/o asociadas con Empresas de la localidad de la obra para la ejecución de las mismas, en el periodo comprendido entre los meses de Julio de 1975 a Octubre de 1977.

Presentación de ofertas, Comisión Nacional de Apoyo - Campeonato Mundial de Fútbol 1978 Suipacha 1111 - Piso 13º, hasta el dia 20 de Junio de 1975.

Comisión Nacional de Apoyo al Mundial 1978

Secretaría de Estado de Deportes y Turismo

MBS BIENESTAR SOCIAL MINISTERIO DEL PUEBLO

Compañía de Seguros

LA MERCANTIL ANDINA

SOCIEDAD ANONIMA

CONVOCATORIA

Por disposición del Directorio y de acuerdo a lo que establecen los Estatutos de la Sociedad, se convoca a los señores accionistas a Asamblea General Ordinaria para el día 23 de junio de 1975, a las 11,00 horas, en el local de la Compañía, calle Necochea 183, Mendoza, para tratar el siguiente

ORDEN DEL DIA

1º) Aumento de Capital social y su emisión para cubrir $ 200.000,— (doscientos mil), por capitalización de dividendos Ejercicio 1973/74.

2º) Designación de dos accionistas para firmar el Acta.

De acuerdo a lo dispuesto por el Art. 10 de los Estatutos, el accionista que deseare tomar parte en la Asamblea, deberá depositar sus acciones o el certificado de depósito del Banco en donde las tuviere, en la Caja de la Sociedad con tres días de anticipación por lo menos, al fijado por la Asamblea.

4|6|F|66216|3|6

IDILIO

LA "COCINA ROMANTICA"

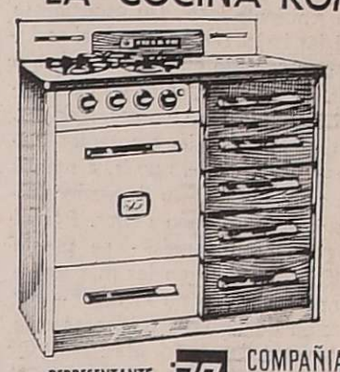

Con cajones frente de fórmica

Adquiérala en las buenas casas del ramo.

REPRESENTANTE EXCLUSIVO EN TODO EL PAIS

COMPAÑIA Nebék s.a.

BELGRANO 1639 - T. 246674 - GODOY CRUZ - MZA.

CAÑOS

Redondos - Cuadrados - Rectangulares

Para uso industrial. Caños pintados para placards. Surtido completo. Enviamos previo pago sobre Buenos Aires.

CAÑOS DOBLES G. S.R.L.

Dr. Luis Belaustegui 1741 - T. E. 58-1696 - Capital Federal

4|6|F|66029|11|6|A

Cuando ud. vuelva a Kolton a retirar sus ahorros, se asombrará de contar con tanta "plata dulce"

Y eso, sin dejar de disponer ni un sólo día de su dinero. Y con garantía de la Nación y exención impositiva para sus depósitos. Y con pago o capitalización mensual. Y con el más alto interés de plaza. Y... Y.... Mejor, lo esperamos hoy mismo: Tenemos tantas sugerencias DE REAL INTERES PARA UD.!

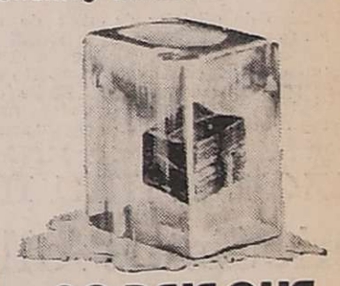

KOLTON

S.A. de Ahorro y Préstamo para la Vivienda

MENDOZA: SARMIENTO Y AVDA. ESPAÑA

San Rafael: Barcala y San Lorenzo.

San Juan: Santa Fe 31 - Oeste

San Luis: San Martín 688.

Buenos Aires: Córdoba 890 - 1o. piso.

NO DEJE QUE SU DINERO SE CONGELE!

RADIUX

Exitus

Oye si la vista le está fallando su oculista y Lutz Ferrando

LOS ANDES
Fundado el 20 de Octubre de 1882 por el Dr. Adolfo Calle
Directoras:
Carmen Usandivaras de Calle
Elcira Videla de Schiappa de Azevedo
MENDOZA, JUEVES 5 DE JUNIO DE 1975

Tecnología Agrícola

El avance de la tecnología orientada hacia una mayor productividad agrícola ha sido extraordinario en los últimos diez años. Regiones como México, Taiwan, Sudán, etc., han logrado progresos en materia de rendimientos por cosechas que permiten abrigar la esperanza de que el individuo podrá afrontar los requerimientos del consumo futuro de la humanidad. Sin embargo los más pesimistas señalan que esos adelantos sólo son sectoriales pues, en las regiones "donde vive la mayor parte de la humanidad el antiguo arte de la agricultura ha sido incapaz de mantenerse a tono con las crecientes demandas derivadas de las presiones simultáneas de la explosión demográfica y del aumento de los ingresos industriales".

Las cifras estadísticas a nivel mundial señalan que la población crece anualmente entre un 2 ó un 3%. A este crecimiento debe oponerse —según los expertos— un crecimiento de la producción agraria que oscile entre el 5 y el 6%. Pero, este fenómeno no puede ser consecuencia del traslado masivo de la población hacia los sectores rurales, sino la consecuencia de una mayor productividad lograda a través de la tecnología.

El planteo, pese a su aparente simplicidad es más complejo de lo que podría suponerse. Está demostrado que no basta la utilización de determinados procesos tecnológicos, sin un previo —y exhaustivo— análisis de las condiciones receptoras del plano rural hacia donde se desea orientar esas tecnologías.

Cada técnico entiende que la disciplina que ejerce es la que debe aplicarse. Un botánico dirá que debe prestarse mayor atención al fomento de variedades de plantas adaptadas a un ambiente local. Un especialista en fertilizantes atribuirá los bajos rendimientos al reducido uso de fertilizantes; un experto en riego, destacará como responsable de los bajos rendimientos de las cosechas, a un deficiente manejo de los recursos hídricos, etc. De todo ello se puede inferir que los elementos manejados no bastan para explicar el intríngulis, a menos que se los considere en su totalidad. Esto de manera alguna supone que se subestime ningún sector. Por el contrario —en el caso de nuestro país— se presta atención a todos ellos. Se incursiona en los más variados aspectos de la tecnología, como en el caso —por ejemplo— de la aplicación de técnicas nucleares a la producción de especies vegetales mejoradas.

La Comisión Nacional de Energía Atómica —CNEA— a través de la labor de sus equipos de investigadores ha revelado recientemente que se logró mejores especies de cereales, sin acudir al cruzamiento de variedades diferentes.

Los trabajos, según los informes difundidos, se habrían iniciado a partir de 1953 y al presente se habría obtenido más de un centenar de variedades de plantas de cultivo, conseguidas por mutaciones radioinducidas. Las características de estas plantas son destacables por el alto rendimiento que proporcionan a los productores, junto con un mayor contenido de proteínas cuando se trata de especies graníferas.

Lo expuesto significa que la Argentina marcha en materia de aplicación pacífica del átomo, junto a los países desarrollados que buscan una agricultura más eficiente. A su turno, esto guarda una estrecha vinculación con Mendoza, y lo que reiteradamente señalara LOS ANDES a través de notas y editoriales. Si nuestra provincia ha de ser —ya lo es en cierto modo— el principal productor argentino de minerales de uranio, tiene derecho a aspirar que se implante en su territorio un gran centro de investigación atómica, para utilizar —y aprovechar— las posibilidades que ofrece esa fuerza por ahora inconmensurable y no muy conocida que es la liberación de la energía de núcleo. Cuanto se haga en este sentido será de estricta justicia.

En YPF rindieron homenajes al general Enrique Mosconi

En la administración del Yacimiento Mendoza se realizaron ayer los actos centrales en homenaje al general Enrique Mosconi, ilustre militar que le dio notable impulso a YPF, al cumplirse el 35º aniversario de su fallecimiento.

La ceremonia se inició con la alocución del doctor Jorge Antonio Posse, jefe de Minería y Geología de Explotación del Yacimiento Mendoza. Luego, autoridades del organismo, de SUPE, Mutual, Centro de Jubilados y Caja Financiera, colocaron ofrendas florales ante el busto que perpetúa su memoria. También se descubrió una plaqueta.

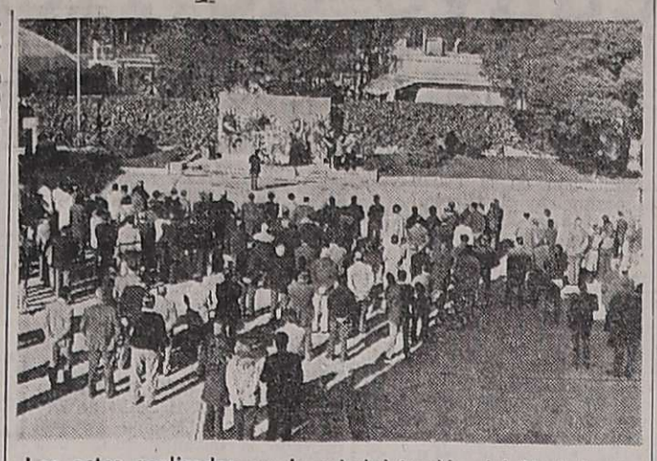

Los actos realizados en la administración del Yacimiento Mendoza.

La obra de Mosconi

Durante su discurso, el doctor Posse destacó: "No se puede hacer mención del petróleo de la Nación Argentina sin realizar un análisis de la personalidad del general ingeniero Enrique Mosconi, quien supo, en momentos difíciles expresar sentimientos nacionalistas ante poderosas ambiciones imperialistas".

También el doctor Posse quiso traer del recuerdo, palabras pronunciadas por el general Mosconi, que definen el concepto y espíritu que lo animó en su tarea, cuando dijo: "en la vida, una de las cosas más fáciles es tener ideas y proyectos, y hasta puedo decir muy buenas ideas y proyectos; basta para ello un cerebro discreto y un poco de imaginación. Pero lo endiabladamente difícil es tomar la más pequeña idea o proyecto, organizarlo, ponerlo en pie y hacerlo marchar. Y cuando se trata de asuntos dirigidos por el gobierno y que, por lo tanto son blanco de toda clase de críticas, justas o injustas, imparciales o apasionadas, se requiere una total convergencia de fuerzas y propósitos para llevarlos a cabo".

En la divisional

La División Mendoza de Y.P.F., rindió también un homenaje al general Enrique Mosconi, con motivo del aniversario de su muerte. Estuvieron presentes en la sede de la misma, donde se efectuó el acto, autoridades de SUPE filial Mendoza, de la Cámara de Agentes Consignatarios de Y.P.F., de la Cámara de Expendedores de Nafta de Mendoza y una delegación de la escuela "General Enrique Mosconi", apadrinada por la entidad.

Rindieron el homenaje, colocando ofrendas florales ante el busto que perpetúa su memoria, el jefe de la División Mendoza, señor Oscar Mangia, a quien acompañaron el agente más antiguo de la dependencia, señor Tomás Delmundo y el más nuevo, la señorita Laura Reales. A continuación lo hicieron por SUPE, Alfredo Casal, Roberto Acosta, Juan Ibarra y Guillermo Stagni.

Por la Asociación de Expendedores de Nafta, estuvieron presentes los señores Enio Chapini, Francisco Lovello y Hugo Fioretti; por la Cámara de Consignatarios, Alberto Herrero, Ricardo Surballe, José Mell y Julio Allub. Luego de colocadas las ofrendas florales, se hizo un minuto de silencio y posteriormente, el señor Mangia pronunció un discurso alusivo a la fecha.

El homenaje realizado en la Destilería de Luján de Cuyo.

Discurso

"Hablar del general Mosconi importa año tras año, un compromiso con su persona. A los hombres, sólo se los conoce por sus obras. La obra del visionario, perdura en el tiempo. Sin apenas tomar aliento en el esfuerzo titánico da a su vida el dinamismo de las grandes realizaciones, y se proyecta en el tiempo con caracteres de rumbo y ejemplo. El general del petróleo, como asta bandera de ideales de patria, se hace presente desde el pasado y aquí, frente a la consecuencia de su lucha, nos recuerda que YPF brilla con luz propia en el cielo de la Patria.

"Aquella empresa que comenzó por una simple torre de petróleo en el lejano sur argentino, hoy es un gigante ubicado entre las cien más importantes del mundo. Exploración, industrialización y comercialización, constituyen el enorme trípode de su quehacer. En el y a lo largo de toda la República, hombres y mujeres brindan lo mejor de si para que la obra iniciada con tanto sacrificio merced al afán de cada uno de sus integrantes, continúe por su senda de progreso engrandeciendo a la Patria. Como jefe de Divisional Mendoza, exhorto a todos mis compañeros de YPF a sumarnos con tesón al trabajo común. Que los obstáculos no nos hagan claudicar, ni los aciertos envanezcan nuestros ánimos. Que el mañana nos permita entregar la posta aún mejor, si es posible, de como la recibimos.

El presente argentino, repito, nos convoca a todos los hijos de esta grande tierra".

En la Destilería

También se cumplió una ceremonia similar en la Destilería de Luján de Cuyo, que se realizó en la explanada del edificio de la administración de esa dependencia, donde se concentraron personal y directivos. Se inició pasadas las 11, con palabras recordatorias. Luego el ingeniero Héctor Fabiani, administrador de la Destilería y de Roberto Ferri, supervisor de operaciones, depositaron una ofrenda floral al pie del busto del general Mosconi. También colocaron ofrendas el SUPE, Filial Mendoza, la Asociación Mutual y la Caja Financiera.

Posteriormente se guardó un minuto de silencio y el ingeniero Miguel Vozza, jefe del Departamento Técnico de la repartición, cerró el acto con una alocución.

Palabras de Vozza

En una parte de su discurso, el ingeniero Vozza señaló: "Su ejemplo sigue marcando el derrotero que tenemos que seguir dentro de nuestras posibilidades, formando el conjunto continuador de su obra, que es el mejor homenaje que le podemos rendir".

La ceremonia cumplida en la Divisional Mendoza.

Darán mañana una conferencia sobre el cáncer

En el Instituto de Oncología "Dr. Flooksztrumpf" de la Liga Mendocina de lucha contra el Cáncer "Joao Schiappa de Azevedo" proseguirá mañana el ciclo de conferencias sobre prevención del Cáncer que, con el auspicio del Cuerpo de Voluntarias, dicta el director de ese Instituto doctor Carlos Rufino. El ciclo está dedicado a alumnos de colegios secundarios y en esta ocasión concurrirán estudiantes de la Escuela Superior de Comercio "Martín Zapata".

Durante la conferencia, que se dictará a partir de las 17.30, se exhibirán dos films alusivos: "Enfisema del fumador" y "Cruzada contra el cáncer" proyectados por el Servicio Cultural e Informativo de los Estados Unidos.

El objetivo de estas disertaciones es aumentar el conocimiento que los jóvenes tienen sobre uno de los problemas más inquietantes de nuestra era, principalmente en la que respecta a la detección precoz del mal.

Instante en que suscribe el acta el nuevo secretario gremial de la Intervención.

Secretario gremial de la Intervención Federal

Fue puesto en funciones ayer, durante un acto desarrollado en el salón de acuerdos de la intervención, el titular de la secretaría gremial, señor Juan Bautista Perez.

Estuvieron presentes el interventor federal, doctor Luis María Rodriguez; los ministros de Gobierno, doctor Rafael Cesar Tabanera; Economía, doctor Roberto Mosso Furlotti; Obras y Servicios Públicos, ingeniero Marcos Juárez; Bienestar Social, señor Decio Bernardo Naranjo; secretario general de la intervención, doctor Benjamín Rodriguez; secretario general de la CGT Regional, señor Carlos A. Mendoza; titular de las 62 Organizaciones Peronistas, señor Humberto López; subsecretarios, directores de reparticiones provinciales y municipales; dirigentes gremiales y delegados de la Juventud Sindical.

El escribano de Gobierno, señor Carlos A. Albino, dio lectura al decreto número 232 de la Intervención Federal, por el cual se designa al señor Pérez labrándose a continuación el acta correspondiente.

El nuevo funcionario fue felicitado después por los presentes.

Antecedentes. — El señor Juan Bautista Pérez nació en 1938 en Mendoza. En 1968 ocupó el cargo de tesorero de la CGT Regional, y desde hace 1 años es secretario general del Sindicato de Pasteleros de Mendoza, en tanto que hace seis meses ocupa el cargo de secretario de organización de la Federación Nacional de Pasteleros. En 1966 fue candidato a concejal por el Partido Justicialista y en 1973 resultó elegido para una banca de diputado por la misma agrupación en la que se desempeñó hasta que sobrevino la intervención federal a la provincia.

El ministro de Economía, estrecha la mano del nuevo funcionario, tras ponerlo en el cargo.

Asumió ayer el nuevo director de Comercio

Pasado el mediodía de ayer, el ministro de Economía, doctor Roberto Mosso Furlotti, puso en funciones al nuevo director de Comercio de la Provincia, señor Franchil Omar Jenón, quien remplaza en ese cargo al señor Carlos Baldón, cuya dimisión fue aceptada.

Además del titular de la cartera de Economía, se hallaban presentes, los subsecretarios de Gobierno y de Agricultura y Ganadería, señor Juan Enrique Acevedo e ingeniero Carlos Fischer, respectivamente; el titular de la CGT Regional, señor Carlos A. Mendoza; secretario de las 62 Organizaciones Peronistas, señor Humberto López; ex subsecretario de Industria, Comercio y Minería, licenciado Alfonso Ensinck, dirigentes gremiales y otros funcionarios.

El ministro destacó la personalidad del nuevo funcionario y le deseó éxito en las delicadas tareas que se le encomiendan, ya que "estará dedicado a evitar —dijo— la especulación y el desabastecimiento, así como los excesos que puedan producirse como consecuencia del incremento salarial que están discutiendo las paritarias. En ese sentido —añadió— su responsabilidad será muy grande, ya que deberá hacer cumplir las leyes con todo el rigor que las circunstancias exijan, lo que estoy seguro lo llevará a cabo con toda lealtad y patriotismo". Más adelante especificó que "el nuevo funcionario necesitará de la colaboración de toda la población, que deberá convertirse en el principal inspector y contralor de los precios, a fin de luchar contra quienes pretenden lucrar con el bolsillo de los trabajadores, ya que éste es el deseo del Partido Justicialista y de nuestra guía, la presidente de la Nación".

Finalizado el acto, el señor Jenón recibió el saludo de funcionarios y amigos.

Antecedentes.— El titular de la Dirección de Comercio nació en la provincia en 1929, es casado y padre de tres hijos. Efectuó cursos de capacitación de relaciones públicas y humanas en la Universidad de Cuyo y participó del Simposio de Comunicaciones de Masas efectuado en 1970 en nuestra ciudad. En 1951 ocupó cargos en el Sindicato de Trabajadores de Correos y Telecomunicaciones y en la CGT local en 1957, continuando en las actividades gremiales hasta la actualidad, en el Sindicato de Correos.

Seminario sobre sistema parlamentario

En la Biblioteca de la Bolsa de Comercio se desarrollará entre el 9 y 27 del actual un Seminario sobre Sistema Parlamentario. El curso será dictado con el auspicio de la Cámara Júnior de Mendoza, será dirigido por el señor Ivan Obst Brancal, los lunes y jueves de 19.30 a 21.30.

Este seminario ha sido ideado teniendo en cuenta la necesidad que significa para el hombre moderno, esencialmente a nivel de dirigentes, la facilidad de poder plantear problemas y obtener soluciones concretas en el menor tiempo posible y en forma ordenada.

En este sentido, el sistema normas parlamentarios son adoptados por el movimiento júnior a nivel nacional e internacional" ya que son de suma utilidad para ordenar los debates (lista de oradores, presentación de proyectos o mociones, votaciones, interrupciones de debates, reconsideración de decisiones tomadas etc.) y aseguran tanto el respeto de las decisiones mayoritarias como así también la preservación del derecho de las minorías"

Reunión sobre exportaciones vitivinícolas

Con el objeto de finalizar las actividades como parte de las celebraciones del día del graduado, el Consejo Profesional de Ciencias Económicas de Mendoza ha organizado para mañana, a las 18, un plenario durante el cual se considerará el tema de la vitivinicultura, en particular las exportaciones del sector.

La reunión se llevará a cabo en un auditorio de la Facultad de Ciencias Económicas de la Universidad Nacional de Cuyo.

Congreso sobre Derecho del Trabajo en Mendoza

El director de Planeamiento Político del Ministerio del Interior en su visita al interventor federal.

Una visita de cortesía efectuó ayer al interventor federal, doctor Luis María Rodriguez, el director de Planeamiento Político del Ministerio del Interior, doctor Eduardo R. Stafforini.

El funcionario llegó hasta la Casa de Gobierno, acompañado del interventor en la Universidad Nacional de Cuyo, profesor Otto Burgos.

Durante la entrevista, el doctor Stafforini solicitó apoyo al gobierno provincial para la realización en Mendoza del próximo congreso sobre Derecho del Trabajo y Seguridad Social.

Al retirarse del despacho, manifestó que el interventor recibió con agrado la solicitud cursada y que prestó su asentimiento. Indicó que, indudablemente, congresos como el que se realizará en esta ciudad, tienen una importancia y significación que trasciende nuestras fronteras y prestigian al país en el exterior.

Nueva sede del Ministerio de Trabajo

La delegación regional Mendoza del Ministerio de Trabajo de la Nación, comunicó que ha instalado sus oficinas en avenida San Martín 2160 de capital.

La distribución de las dependencias es la siguiente: en la planta baja, está mesa de entradas (251132); personal (251132); sumarios, multas, apremios y notificaciones; asociaciones profesionales, libros y planillas y prensa (251132).

En el primer piso, el delegado regional, secretaría privada y asesor letrado (251559); despacho general; accidentes de trabajo y consultorio médico; asesoría letrada (251756); servicio administrativo, habilitación y fondo de terceros (258796); construcción y menores; y mayordomía.

En el segundo piso, inspección general y supervisión de inspecciones (255348); denuncias; conciliaciones colectivas y supervisor de conciliaciones (254374); subdelegado regional y secretaría (251898), e higiene y seguridad.

En el local de Alberdi 250, San José —detrás de la terminal de ómnibus— con teléfono 253117, atienden: Paritaria Nº 6 (rural); servicio doméstico; publicaciones y estadísticas, y archivo general.

Aclaración

Se aclaró que a todos los efectos legales, el nombre de esta repartición es Delegación Regional Mendoza del Ministerio de Trabajo de la Nación y las autoridades máximas son delegado y subdelegado regionales.

Entidades de bien público

Rotary Club Gutiérrez. — Esta entidad realizará hoy, a las 21, en el local de Uriburu 43, de Gutiérrez, su habitual reunión semanal. En la ocasion el comité respectivo dará la información rotaria y se continuará con el análisis de las conclusiones a que se arribó en la 18ª conferencia de distrito.

Rotary Club Mendoza Norte. Esta noche a las 21, en dependencias del Mendoza Tenis Club, tendrá lugar la habitual reunión semanal. En su transcurso se escucharán los informes de secretaría y de la comisión de Compañerismo; en la información rotaria el señor José M. Basante se referirá a la XVIII Asamblea de Distrito y el señor Luis Echevarrieta disertará sobre un tema de su especialidad.

Hogarcito Obra Don Orione. — La entidad del epígrafe recibió una importante donación del Club de Leones de Godoy Cruz, que fue concretada en una visita realizada a la entidad de beneficencia por los miembros de la comisión directiva del club donante.

Durante el agasajo en la sede del organismo militar.

Homenaje de la IV Brigada por el Día del Periodista

En el casino de oficiales de la IV Brigada Aérea con asiento en El Plumerillo, se realizó un copetín cena con motivo de celebrarse el sábado el "Día del Periodista", en agasajo a representantes de medios de difusión y entidades periodísticas. Asistieron el jefe de la IV Brigada, brigadier Norberto Sciutto y oficiales.

En la oportunidad hizo uso de la palabra el titular del organismo, quien entre otros aspectos señaló: "en el mundo actual se acostumbra a hablar de polos de desarrollo económico o cultural. Yo diría que Mendoza es un polo de paz y de concordia, y este ejemplo mendocino resulta de especial valor en el actual momento histórico del país". También hizo un elogio de los periodistas mendocinos.

Hablaron luego el señor Rubén Molina Leal, jefe del servicio informativo de Radio Libertador y decano de los corresponsales militares de Mendoza, y el interventor en Canal 7, señor Jorge Oscar Ferrari.

El acto se cerró con la entrega de un plato decorativo con los símbolos de la IV Brigada, por parte del brigadier Sciutto, al señor Manuel Núñez Callejas, secretario del Círculo de Periodistas de Mendoza, quien concurrió al agasajo en representación del presidente de la entidad, señor Mario Pascual Fanelli.

Rezarán una misa por periodistas fallecidos

El Círculo de Periodistas de Mendoza dispuso circunscribir la celebración del "Día del Periodista" a un acto único. Consistirá en una misa que será rezada el próximo sábado 7 del corriente, a las 11.30, oficiada por el arzobispo de Mendoza, monseñor Olimpo Santiago Maresma, en la capilla del Panteón de Periodistas, en el cementerio de la Capital.

El oficio religioso se rezará en memoria de los profesionales desaparecidos y en tal sentido la entidad formuló una invitación a los deudos de los periodistas fallecidos, cuyos restos descansen o no en el mausoleo de la institución.

En un comunicado dado a conocer, el Círculo de Periodistas de Mendoza destaca que "ésta será la única ceremonia conmemorativa de la fecha, dado que han sido suspendidos los actos festivos en homenaje a los hombres de prensa desaparecidos en cumplimiento de su misión específica de informar".

Añade luego que: "El Círculo de Periodistas de Mendoza aspira a que esta festividad, tan cara a los hombres de prensa, tenga el clima propicio que otorga la pacificación de los espíritus, con el pleno respeto a la abnegada labor del periodista que sectores no identificados pretenden obstruir mediante la violencia, modalidad ajena y reñida con nuestra idiosincrasia eminentemente democrática".

Por otra parte la subcomisión de la Peña Folklórica de la entidad dispuso, por su parte, diferir la reunión nativista que debía realizarse mañana viernes, para el 19 del corriente, a las 21.30.

Políticas

Unión Cívica Radical

Comité departamental de Godoy Cruz. - Mañana se realizará en el local de Paso de los Andes y Pellegrini, del mencionado departamento, una reunión de integrantes del comité y congresales, la que tendrá lugar a las 20.30.

Comité Capital. — Dentro del plan de visitas preparado para este año el Comité Capital se constituirá en la seccional tercera, Alem Nº 241 a las 21.30. Se solicitó a los secretarios titulares, suplentes y afiliados en general, hacerse presentes a esa hora.

Abonan una retroactividad en Educación

El Ministerio de Cultura y Educación informó que la tesorería de la Dirección de Escuelas abonará hoy la retroactividad por encasillamiento al personal administrativo y de servicio de la repartición. Anunció asimismo que fueron girados a los departamentos los fondos necesarios para concretar ese pago.

Aceptaron varias renuncias e hicieron designaciones

El interventor federal, doctor Luis María Rodríguez, suscribió ayer varios decretos, por los cuales se aceptan renuncias de funcionarios que colaboraron con la administración del doctor Antonio F. Cafiero, y se nombran otros colaboradores.

Las dimisiones aceptadas son las siguientes: del licenciado Alfonso C. Ensinck, subsecretario de Comercio, Industria y Minería, dándosele "las gracias por los importantes servicios prestados"; del licenciado Teófilo Carlos Gomila, director de Industrias; del señor Carlos Baldón, director de Comercio y del licenciado Antonio Angel Marotta, asesor del Ministerio de Economía. A estos funcionarios se les dan "las gracias por los servicios prestados".

Nuevas designaciones

Fue designado subsecretario de Obras Públicas interinamente el ingeniero Luis H. Carral, sin perjuicio de sus funciones como director de Vialidad Provincial, que cumple actualmente.

Asesor de gabinete en el Ministerio de Economía, fue nombrado el doctor César Antonio Mosso Giannini, en tanto que el doctor José Carlos Ferrer se desempeñará al frente de la Dirección de Industrias, con retención de su actual cargo profesional en ese organismo.

Como subsecretario de Industria, Comercio y Minería fue nombrado el señor Raúl Vicente Mattiello.

Estos funcionarios asumirán sus cargos en los próximos días.

Si Ud. pensó en Columbia, está bien orientado.

INTERES ANUAL VENCIDO
18 MESES: 25,5%
12 MESES: 24,5%
6 MESES: 22,5%

Invierta su dinero con seguridad y buen interés, sin renunciar a la tranquilidad de disponerlo en caso necesario. Somos sus amigos, y para cada eventual, tendremos una solución.

- GARANTIA DEL ESTADO.
- LIBRE DE IMPUESTO A LAS GANANCIAS (EX REDITOS)

Columbia
S.A. DE AHORRO Y PRESTAMO PARA LA VIVIENDA.

MIEMBRO DE LA CAMARA ARGENTINA DE AHORRO Y PRESTAMO PARA LA VIVIENDA - ENT. AUTOR.- Nº 2116

MENDOZA: Espejo 214
Tels. 218113 - 218109

CAPITAL: CERRITO 388, 3er. Piso, Tel. 35-8998/8554
ZONA NORTE: Av. LIBERTADOR 3949, LA LUCILA
SAN MIGUEL DE TUCUMAN: SAN MARTIN 913, P. B.
CORDOBA: ROSARIO de SANTA FE 116, 1er. Piso
MAR DEL PLATA: BELGRANO 2426, Tel. 3-2173

Las Jornadas Cuyanas de Geología se inician hoy

Hoy, en el teatro Julio Quintanilla, se iniciarán las Primeras Jornadas Cuyanas de Geología, organizadas por la Asociación Geológica de Mendoza.

Asistirán los doctores Pedro Lesta, Criado Roque, E. Aparicio, A. Belluco, E. Rodríguez, A. Regairaz, E. Lavandaio, E. Lencinas y otros.

Según se informó, la reunión tiene como objetivo primordial difundir entre los profesionales del quehacer geológico los conocimientos adquiridos en sus experiencias sobre problemas comunes de la región.

El programa de actividades es el siguiente: A las 9.30 se realizara el acto inaugural a cargo del licenciado Víctor Bonfils; a las 10, el doctor Eduardo J. Rodríguez hablará sobre "Geología de Cuyo". A las 11,15, en el Museo Tellechea, habrá un acto de homenaje, y a mediodía se servirá un lunch en agasajo a los participantes del evento. A las 17, el doctor Pedro Lesta hablará acerca de la "Tendencia de la explotación petrolera en Cuyo"; a las 18, el doctor Pedro Criado Roque se referirá a "Consideraciones sobre tectónica de placas en la delimitación de provincias geológicas del Centro Oeste argentino"; una hora más tarde el ingeniero Juan F. Juan abordará el tema "Diagnosis y perspectivas de la minería en la provincia de Mendoza"; y a las 19.30 el doctor Alberto Regairaz hablará sobre "Neotectónica de la ciudad de Mendoza".

Por la noche, a las 21, en el teatro Independencia, habrá una función artística con la participación de la Orquesta Sinfónica de la Universidad Nacional de Cuyo.

Las Jornadas seguirán mañana, a las 9.30, con una disertación a cargo del licenciado M. Jiménez acerca de "Consideraciones sobre el censo minero 1974 en la provincia de San Luis". A las 10, el licenciado D. Díaz disertará sobre "Informe geológico - minero de las minas de fluorita de San Luis"; a las 10.30, los doctores Alberto Belluc y Eduardo Rodríguez se referirán a "Prospección de uranio en Cuyo"; a las 11, el doctor Emiliano Aparicio analizará la "Geología en San Juan" y a las 11.30 el doctor Eddy Lavandaio hablará sobre "Alumbre de San Guillermo y Valle del Cura". Finalmente, a mediodía, el personal profesional de Fabricaciones Militares ofrecerá una reseña de la exploración cumplida por el organismo oficial.

A la tarde los actos comenzarán a las 17, cuando el doctor Lavandaio hable acerca del origen e importancia geológico - económica de los depósitos de grafito de La Rioja y San Juan.

Por su parte los licenciados Bonfils y Jorge Fernández abordarán el estudio de los recursos minerales y de manganeso en Mendoza, respectivamente. El doctor Cristóbal de la Mota hablará sobre "Consideraciones geológicas y estructurales sobre el yacimiento de flourita Liana, de Mendoza" (18.30), el doctor Emiliano Aparicio sobre "Importancia estratipográfica de la formación Santa Elena, Uspallata" (19) y el licenciado Bonfils acerca de "Consideraciones geológico-económicas del yacimiento Hierro Indio, en Malargüe" (19.30).

El sábado las reuniones se desarrollarán en la tarde. A las 17, el licenciado Julio Coronado disertará sobre "Consideraciones sobre las materias primas para la instalación de una fábrica de cemento portland en la provincia de Mendoza", y a las 17,30, el geólogo Rimo Romani hablará de la prospección y exploración de Pachón.

A las 21,30, en un hotel de Chacras de Coria, se servirá una cena de gala.

En el Museo Tellechea

Participantes de las Primeras Jornadas Cuyanas de Geología, realizarán hoy a las 11 y 15 una visita al museo "Profesor Manuel Tellechea", situado en Hipólito Yrigoyen 151, acompañados por directivos de la Asociación Geológica de Mendoza.

En la oportunidad se cumplirá el siguiente programa especial: 1º) Izamiento de la bandera; 2º) ofrenda floral ante el busto del profesor Manuel Tellechea; 3º) discurso a cargo del doctor Armando Ortega Furlotti, jefe de la delegación Cuyo de la Comisión Nacional de Energía Atómica; 4º) recorrida por las salas del museo; 5º) lunch en los jardines, ofrecido por las autoridades del museo y de la Asociación Geológica de Mendoza.

Este último acto será amenizado por conjuntos artísticos, y la participación del concertista Pedro Báez, así como también del conjunto que dirige el profesor Aníbal Fernández. También habrá un recitado a cargo de la profesora Marta Gallardo y de las recitadoras Silvia y Marta Persio.

A las 22 de anoche este panorama se observaba en todas las estaciones de servicio.

Desaliento por la noticia del aumento de precio de la nafta

Un cuadro de protesta general era la tónica de todos los comentarios que se escuchaban en las largas colas de automotores, cuyos propietarios esperaban su turno para cargar anoche combustible en la última oportunidad con el viejo precio de la nafta.

Confirmado el valor que tendrá en el futuro el combustible, nuevamente las adyacencias de las estaciones de servicio se vieron abarrotadas por la demanda, debiendo reforzarse los turnos de despacho. En las cercanías de las bombas los automovilistas comentaban a viva voz y en momentos con indignación la triplicación del precio de la nafta súper y común.

Momento del pago: en adelante habrá que desembolsar una suma equivalente aproximadamente a tres veces la que se abonaba ayer.

El doctor Sánchez Andía, de Trevelin, Chubut, cargaba el tanque de su iFat 123 para regresar a su provincia. Había viajado imprevistamente a Mendoza para atender un familiar accidentado en la tragedia de La Paz. "No sé cómo voy a hacer para regresar a mi ciudad. Sacaba cuentas y creo que voy a necesitar más de 250 mil pesos viejos sólo para gasto de combustible y aceite".

José González, propietario de un mercadito en esta ciudad, no podía disimular su ofuscación. "Tengo el auto (un Dodge cupé Polara) para traer la mercadería de la feria. En esto invertía alrededor de 200 mil pesos viejos mensuales. En el futuro deberé destinar por mes, sin pensar en paseos; más de medio millón de pesos. Así no podré seguir trabajando porque apenas alcanzaba a sacar un millón de pesos en el negocio por mes".

El dueño de un auto grande dijo que para él no implicaba mucho esta situación porque no usaba el rodado para trabajar y puedo prescindir de él para dirijirme en él al empleo y usar el micro. "¿Pero se preguntó— el costo de la vida, a cuanto se incrementará con esta suba alarmante?".

Un empleado administrativo que tampoco se identificó dijo que él gana "un sueldito de tres mil pesos, y destinaba para nafta en su pequeño rodado entre 700 y 800 pesos. Obligadamente tengo que ir al trabajo en el automóvil porque donde vivo (proximidades del Frigorífico Vildoza) no hay ómnibus con frecuencia). Hay trabajadores nocturnos —dijo— que ni siquiera tienen ómnibus para volver a sus casas".

También se disponía a cargar nafta la profesora Susana Guevara. Utiliza su Fiat 600 (("a pesar de todos los esfuerzos no he podido cambiarlo todavía por uno más grande. ¡Menos mal!")), para ir de una escuela a otra. "Las profesoras no podemos usar ómnibus porque tenemos los minutos contados Doy horas en escuelas secundarias nacionales donde me pagan más de diez mil pesos por hora y por mes. Ahora tendría que dedicar más de 200 mil pesos para ir a dar clase. No me queda otra posibilidad que renunciar y buscar otro trabajo".

Arturo Figueroa es propietario de un Citroen. "Hasta hoy (por ayer) gastaba en nafta alrededor de dos mil pesos y prácticamente usaba el auto para venir al trabajo. Si no fueran los ómnibus no tendría para comer porque mi sueldo no llega a 300 mil pesos de los viejos".

Se comentaba además que este aumento traería otras consecuencias. Principalmente en el incremento de los servicios públicos. Hasta un oficial de policía aventuró que esta excesiva suba afectará sensiblemente la prestación de esenciales servicios. Caso: porque automotor de la policía para patrullajes, si eventualmente no fuesen reajustadas las partidas destinadas a combustible.

AUTAM hará esta tarde una asamblea

Hoy, a las 16, en Perú 955, la Asociación Unida Transportes Automotor Mendoza (AUTAM) realizará un plenario general de asociados para considerar los siguientes puntos: Análisis de la implantación de nuevos sitemas de servicios de transportes de pasajeros en la provincia; evaluación del estado actual de las tratativas de las paritarias y la incidencia en los costos de los artículos del convenio aprobado y situación económico - fienanciera de las empresas ante los incesantes incrementos de los insumos.

Auspicio del gobierno para un congreso

Una visita al interventor federal, doctor Luis María Rodríguez, realizó ayer el director de Planeamiento Político del Ministerio del Interior, doctor Eduardo Staffolini, quien concurrió acompañado por el rector de la UNC, profesor Otto H. Burgos.

Luego de presentar sus saludos, el funcionario nacional solicitó el auspicio del gobierno de Mendoza para la realización del VI Congreso Nacional de Derecho del Trabajo y de la Seguridad Social que se hará en nuestra ciudad en mayo del año próximo. El interventor adelantó que su gobierno dará total apoyo para la concreción de la reunión.

Posteriormente, el doctor Staffolini viajó a San Juan para disertar sobre un tema de su especialidad en la Universidad Nacional de la vecina provincia, por invitación del rector interventor en esa casa, profesor Antonio Lloveras.

Se hará una reunión de cooperativistas

Integrantes de la Asociación Intercooperativa de Mendoza notificaron que siguiendo con el programa destinado a analizar los problemas que afectan a las cooperativas de viviendas, han organizado una reunión con dirigentes de esta rama, que se llevará a cabo mañana a las 20.30, en el local situado en Alvarez Thomas 435 de Godoy Cruz. En la oportunidad se tratarán las conclusiones de la comisión de estudios, para luego someter el trabajo a la consideración de la asamblea general a realizarse el 14, en el local mencionado.

Entidades culturales

Círculo Cultural Femenino Hispano Argentino. — Esta entidad informó que hoy, a las 16.30, en Aristides Villanueva 389, de ciudad, el profesor Pedro Francisco Alcaraz dará comienzo a los cursos de guitarra, para los que quedan plazas disponibles. Los interesados pueden consultar en el mismo lugar de las clases, a la hora señalada.

Asociación Amigos del Tango. — Hizo saber a su masa de asociados y a la opinión pública que "nada tiene que ver con clubes de tango u otras entidades que invocan su nombre". Expresa además que es la primera institución del interior del país "constituida con el determinado objeto de difundir, defender y acrecentar los valores y la expresión musical ciudadana". Anunció por otra parte que durante el mes en curso en el día de su cumpleaños, la asociación realizará el festival aniversario. Dentro de los actos, se efectuará la tradicional cena-tango impuesta por la institución.

Integrantes de la comisión directiva de la Comisión Madres de la institución, durante la visita a nuestro dia

El ICEI ha organizado u plan de extensión cultur

El 11 de junio, a las 21.30, en el club El Círculo, la doctora Delia Villalobos de Piccone dará una conferencia sobre "Cultura y arte del imperio incaico".

El acto ha sido organizado por la Comisión de Madres de la escuela primaria del Instituto Cuyano de Educación Integral (ICEI) y forma parte de un programa de actividades culturales que se ha elaborado para el corriente año.

A fin de explicar el sentido de este proyecto, visitaron nuestro diario las señoras Raquel Bertolini de Cantú, Dolores Blanca de Rauddi, Cristina de Horenstein, María I. Silvia de Di Benedetto, Nelly Martínez de Maldonado y Teresa Cano de Aliaga. Además de ellas, integran la comisión las señoras Ana M. Arnut de Sanmartino, Elena Schwarts de Goldstein, Mirta Caicagno de Perez, Pilar Bello de Gutiérrez, Nelly E. Ubalde de Tolera, María A. Bauzá de Banyuls, Lucila Granata de Crivelli, Estela Alvarez de Lo Ré, Mirtna Aracena de De Simone, María Nieres Rico de Guaierzi, Elsa Martínez de Díaz Lopez y Hayde Samprisi de Lariano.

La actividad de la Comisión de Madres, explicaron, se orienta hacia dos puntos principales: por un lado cubrir las necesidades didácticas del establecimiento; por otro, una extensión cultural para proyectarla fuera de la escuela, enriqueciendo la imagen de ésta. "Ya se han comprado mapas, libros, diarios, juegos de jardín, etc.; ahora proyectamos hacer por lo menos cuatro actos en el año, pero de una importancia tal que justifiquen el esfuerzo que estamos haciendo", razonó la señora Fanny A. Cebreros de Arra, directora del instituto.

Dentro de la programación elaborada, se destaca la conferencia que dará el arquitecto Ariel Barbamente, quien hablará sobre "Habitat de supervivencia".

"Queremos hacer conocer el colegio y que su nombre se difunda como símbolo de algo serio y respetado", señalaron. Ooviamente, no se ha olvidado la música ni las artes plásticas, aunque esas manifestaciones artísticas se concretarán más adelante.

¿Por qué hacen esto? C do se formula la pregunta señora de Arra piensa instante y responde: "Es aspiramos a vigorizar al I como institución específ mente educativa, en la qu realiza una obra muy am que quiere volcarse hacia demás".

No se podrá operar en "banda agraria

La Secretaría de Estado Comunicaciones dispuso lim toda nueva autorización p operar en "banda agraria" estableció asimismo que t los radioaficionados que ya fructúan ese beneficio debe cesar en su actividad ra eléctrica a partir del 30 del rriente.

Consecuentemente —aclar organismo— toda persona f o jurídica que desee contar un nuevo permiso para esta cer enlaces radioeléctricos, berá interponer su corresp diente pedido con antelació la fecha indicada, hacie constar si los enlaces que s cita son los mismos que re zaba por "banda agraria".

Advierte además que la tección de toda actividad dioeléctrica de estaciones de dioaficionados, en trasgre con lo dispuesto, dará luga la inmediata cancelación de licencias conferidas a sus t lares en la categoría "novici Por su parte, los que revis en la categoría "intermed "general" o "superior", y c cometieren igual infracción, rán penados conforme las p cripciones de las normas vig tes en la materia.

Espinosa y Cía
TELEFONO PARTICULAR 252883
* Pisos de Gres cerám co "Río Negro".
* Chapas transparen "ETERLUX".
GODOY CRUZ 178 - CIUD
5 6 F 66399 9

Aumentará la leche de tambo y las gaseosas

Se aleja el licenciado Ensinck

El ex subsecretario de Industria, Comercio y Minería, licenciado Alfonso Ensinck, se despidió ayer de los periodistas, con motivo de alejarse del cargo y retornar a Buenos Aire.

Anunció también que había firmado dos resoluciones, por las cuales se acuerdan aumentos en el precio de las bebidas gaseosas y de la leche de tambo, indicando que por la Dirección de Comercio se darían a conocer los guarismos, los que no recordaba en ese momento.

El funcionario dijo que "no era el momento adecuado para efectuar un "racconto" de las gestiones realizadas al frente de la subsecretaría, así como de los planes elaborados". Afirmó que había "sostenido una extensa conversación con el ministro de Economía, doctor Roberto Mosso Furlotti, a quien informó ampliamente de los proyectos en ejecución y los planificados." Anunció que el "nuevo ministro firmó la nota solicitando la financiación del proyecto Paramillos Sur, que incluye estudios y cateos, a fin de definir su potencial". También le informó sobre los proyectos Plan Hierro y Plan Talco y la presentación a la Secretaria de Comercio de la Nación, del proyecto sobre el Mercado de Concentración Regional Godoy Cruz". Sobre este tema dijo que posiblemente se brinde una conferencia de prensa por parte de los nuevos funcionarios.

En cuanto a los aumentos de las bebidas gaseosas, anticipó que ello "se aplicó en vista de una autorización nacional, que señala que con cada aumento en el precio del azúcar, deben acordarse nuevos incrementos. Sobre la leche de producción local, afirmó que la medida tiende a afianzar su producción por razones de orden higiénico, bromatológico, etc".

Sobre el precio del pan, subrayó que ello derivará de una reunión que hará la Comisión Asesora Permanente de Precios y Abastecimiento, recordó que se encuentra en su etapa final el proyecto de una nueva ley de Promoción Industrial.

Finalmente, tuvo conceptos elogiosos por la cooperación recibida de la CGT, sector empresarial y del periodismo, que no solo "se limitó a informar —dijo— sino que hizo llegar inquietudes que palpaban en la calle. De esa colaboración provienen muchos de los logros alcanzados, lo que demuestra que el diálogo es posible en la Argentina, añadió.

Culto católico

Legión de María. — Hoy a las 15,30 partirán hacia Salta la señorita Roberta Connon, enviada para el cono Sur del Concilium Legionis, y los extensionistas Marta Altamirano, Daniel Mac Gremon y José Gaitán. La despedida se hará en la parroquia de Nuestra Señora de la Asunción, situada en Dorrego 1592 de Guaymallén.

Compañía de Jesús. — El Apostolado de la Oración del templo de la Compañía de Jesús, avenidas San Martín y Colón, invitó a los actos celebratorios de la fiesta del Sagrado Corazón de Jesús, que se cumplirán mañana.

Los cultos darán comienzo a las 17 con exposición del Santísimo Sacramento para la adoración de los fieles; a las 19, predicación; a las 19,30, rezo del rosario; a las 19.45, acto de consagración y bendición y a las 20, concelebración de la Eucaristía por los padres jesuitas.

Tome Arceli

UN LIVING PARA GENTE QUE "CAMINA."

Nuestro excepcional
JUEGO DE LIVING "L-5"

Precio Contado ..... $ 16.150.—
Plan 10 meses

Costo Financiero ..... $ 3.038.—

Anticipo Contado ..... $ 5.057.—
10 Cuotas Mensuales de $ 1.413,10 c/u. $ 14.131.—

Precio Total Financiado ..... $ 19.188.—

Tasa interés directo mensual: 2,5%

UNA OPORTUNIDAD EXCLUSIVA DE

JG diseños
avenida españa 1159-T. 292032

Incorporación a la Marina

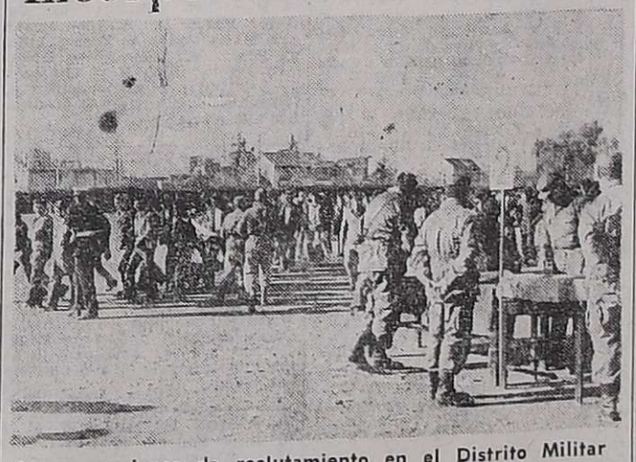

Las operaciones de reclutamiento en el Distrito Militar Mendoza.

Por vía férrea viajaron ayer rumbo a La Plata los setecientos ciudadanos mendocinos convocados por la Armada Nacional para cumplir el servicio militar obligatorio en el Cuerpo de Infantería de Marina Batallón Nº 3.

El reclutamiento dio lugar a emotivas escenas en instalaciones del Distrito Militar Mendoza, donde se concentraron ayer a la mañana los jóvenes, muchos de ellos acompañados por padres, hermanos, novias y parientes. Momentos de similar emoción se vivieron en la estación ferroviaria en el instante de la partida.

Los incorporados deberán cumplir su entrenamiento militar en las distintas bases que el arma posee en el litoral argentino. La preparación militar inicial se hará en el Batallón Nº 3, ubicado entre las calles 122 y 55, de La Plata, donde podrán dirigir la correspondencia los familiares.

Coincidente con la partida, la comisión de incorporación organizó un acto para padres en el Teatro Independencia, el que contó con la presencia del capitán de fragata Juan Zalazar, jefe de la Delegación del Personal Naval en la Provincia, y el coronel Guillermo Simonovich, jefe del Distrito Militar Mendoza. En la oportunidad se proyectaron documentos que ilustraron a los padres sobre la vida militar de los conscriptos, el grado de instrucción que reciben, los lugares donde van a vivir, asistencia médica que se les prestan y otros detalles vinculados con el servicio militar.

Festival a beneficio de la obra de FEYES

La Asociación de Padres y Amigos Pro Asistencia Integral del Disminuido Mental (FEYES), realizará una peña folklórica para recaudar fondos con destino a la obra de la Escuela Taller ubicada en el barrio Santa Ana. El festival tendrá lugar pasado mañana a las 21 en el local de calle Godoy Cruz 213, ciudad.

Los interesados en asistir pueden solicitar la tarjeta en la sede de la entidad, calle Colón 136, 2º piso, oficina 5, ó efectuar las reservas en el teléfono 241939.

Usted no pondría su dinero en cualquier parte, verdad?..

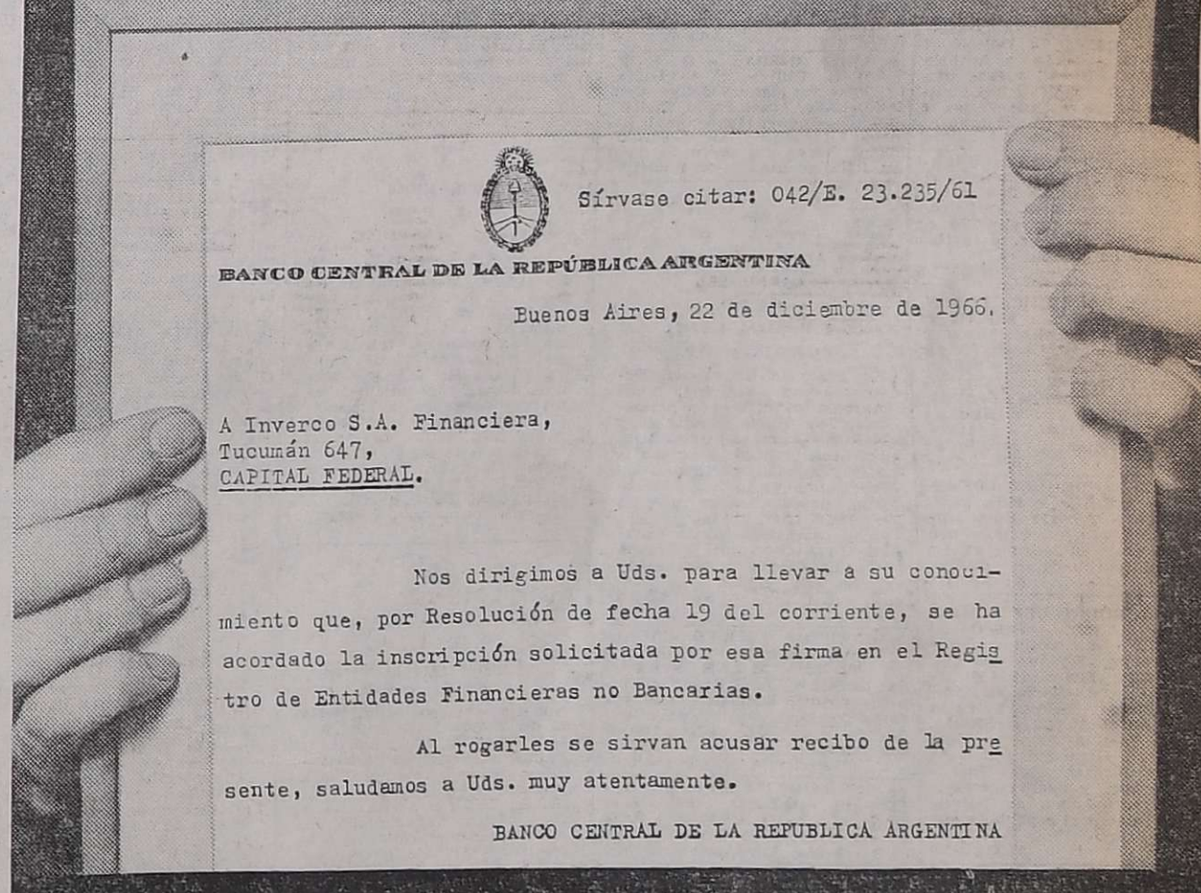

Nosotros tampoco.

Lo que usted siempre quiso es un lugar **seguro.**
Tiene razón.
El dinero no se encuentra en los árboles.
Es producto del trabajo, quizás del sacrificio de años.
Entonces, lo primero es la **seguridad.**
Nosotros, hace 10 años recibimos esta carta que nos acredita como financiera autorizando nuestro funcionamiento.
Se fijó bien de quién es?
Hoy tomamos sus depósitos a plazo fijo por cuenta del Banco Central y con la garantía de la Nación.
Nuestro nombre es Inverco.
Hace muchos años que estamos en ésto.
Pregúntenos todo lo que quiera.
Tenemos una respuesta **segura.**

inverco
compañía financiera s.a.
Es Cosa Segura

CATAMARCA 12, MENDOZA.
CASA CENTRAL: TUCUMAN 647, CAPITAL

LORETI y Cía.
TRASLADOS - SEPELIOS
Casa Central: SAN MARTIN 571, Cdad. Telef. 292219
Sucursal: ALBERDI 330, Cdad. Telef. 214407

AVISOS FUNEBRES

SEPELIOS

✝

ANGEL RODRIGUEZ LORENZO
Q.E.P.D.
Falleció el 4-VI-75

Su hijo, Manuel Rodríguez; hijos políticos: Elena Sancochia y Carlos Miller; nietos, bisnietos y demás deudos, participan su fallecimiento e invitan al sepelio de sus restos, que se efectuará hoy, a las 16 horas, en el cementerio de la Capital. Casa de duelo: Sargento Cabral 364, Ciudad. 5|6|C|679|5|6

ANGEL RODRIGUEZ LORENZO - Q.E.P.D. - Falleció el 4-VI-75. - Sus nietos: Carlos Miller y Teresa P. de Miller, Maximiliano Cocucci y Mirta M. Cocucci, Manuel A. Rodríguez y Lucía M. de Rodríguez, Juan Rodríguez y Teresa U. de Rodríguez, Jorge Miller, María C. Rodríguez y Carlos Navarro; bisnietos: Mariela y Carina Cocucci, Alejandro y Silvio Miller, Fernando Rodríguez, Manuel F. Rodríguez, participan su fallecimiento e invitan al sepelio de sus restos. 5|6|C|679|5|6

ANGEL RODRIGUEZ LORENZO - Q.E.P.D. - Falleció el 4-VI-1975 - C. A. S. R. y B.P. - Alberto R. Masud y familia participan con profundo dolor el fallecimiento de su abuelo espiritual e invitan al sepelio de sus restos. 5|6|C|765|5|6

ANGEL RODRIGUEZ LORENZO - Q.E.P.D. - Falleció el 4-VI-75. - Sebastián Navarro y familia, participan con profundo dolor el fallecimiento del abuelo de su futura hija política, invitan al sepelio de sus restos. 5|6|C|794|5|6

ANGEL RODRIGUEZ LORENZO - Q.E.P.D. - Falleció el 4-VI-75. - Ana Rosa A. de Cucci y familia, participan su fallecimiento e invitan al sepelio sus restos. 5|6|C|680|5|6

ANGEL RODRIGUEZ LORENZO - Q.E.P.D. - Falleció el 4-VI-1975 - C. A. S. R. y B.P. - Emilia Funes vda. de Luchtemberg y familia participan con profundo dolor el fallecimiento de su apreciado amigo y vecino, e invitan al sepelio de sus restos. 5|6|C|718|5|6

ANGEL RODRIGUEZ LORENZO - Q.E.P.D. - Falleció el 4-VI-1975 - C. A. S. R. y B.P. - La comisión directiva de la Agrupación de Entidades Españolas, participa con profundo pesar su fallecimiento e invita al sepelio de restos que se efectuará hoy en el cementerio de la capital. 5|6|C|740|5|6

ANGEL RODRIGUEZ LORENZO - Q.E.P.D. - Falleció el 4-VI-1975 - C. A. S. R. y B.P. - Amalia Martínez Trasancos participan con profundo dolor su fallecimiento e invita al sepelio de sus restos. 5|6|C|762|5|6

ANGEL RODRIGUEZ LORENZO - Q.E.P.D. - Falleció el 4-VI-1975 - C. A. S. R. y B.P. - Siri y familia participan con profundo dolor su fallecimiento e invitan al sepelio de sus restos. 5|6|C|749|5|6

ANGEL RODRIGUEZ - Q. E. P. D - Falleció el 4-VI-1975. - Antonio Dalmacio Martín y familia, participan con profundo dolor su fallecimiento e invitan al sepelio de sus restos. 5|6|C|619|5|6

ANGEL RODRIGUEZ. - Q. E. P. D. - Falleció el 4-VI-75. - Directivos y personal Carlos Williams S.A.C.I.F., participan el fallecimiento del abuelo de compañeros Manuel y Cristino invitan al sepelio de sus restos. 5|6|F|66473|5|6

ANGEL RODRIGUEZ. - Q. E. P. D. - Falleció el 4-VI-75. - Juan Piña y Flia., Enrique Piña y Flia. y José Piña y Flia., participan con profundo dolor su fallecimiento e invitan al sepelio sus restos. 5|5|F|60469|5|6

ANGEL RODRIGUEZ LORENZO - Q.E.P.D. - Falleció el 4-VI-75. - Jerarquía S.A. y personal, participan el fallecimiento del padre de su colaborador don Manuel Rodríguez, e invitan al sepelio de sus restos. 5|6|C|819|5|6

ANGEL RODRIGUEZ LORENZO - Q.E.P.D. - Falleció el 4-VI-75. - Luis y Antonia Correa, Pedro Sandri y Sra., participan el fallecimiento del abuelo de Teresa y Juan Carlos, e invitan al sepelio de sus restos. 5|6|C|822|5|6

ANGEL RODRIGUEZ LORENZO - Q.E.P.D. - Falleció el 4-VI-75. - Germán Sosa y familia y Jorge Udrea, participan el fallecimiento del abuelito de Juan Carlos y Teresa, e invitan al sepelio de sus restos. 5|6|C|828|5|6

ANGEL RODRIGUEZ LORENZO - Q.E.P.D. - Falleció el 4-VI-75. - Agapito Ramos y familia, Leonardo Lucas Smovir y Flia., Manuel Barredo y señora, Salvador Vela y Flia., Julio Argentino Obredor y Flia., Santiago Gómez y Flia., Ramos Hnos. y familias, participan su fallecimiento e invitan al sepelio de sus restos. 5|6|C|829|5|6

ANGEL RODRIGUEZ LORENZO - Q.E.P.D. - Falleció el 4-VI-75. - Alberto Ruiz Muñoz y familia, participan con profundo dolor su fallecimiento e invitan al sepelio de sus restos. 5|6|C|802|5|6

ANGEL RODRIGUEZ LORENZO - Q.E.P.D. - Falleció el 4-VI-75. - Sus vecinos: Saidnayi Ibrahim, Rodolfo Scaiola, Antonio Sira, Elvira de Palomino, Isidro Peña, María de Amtrogio, Esteban Núñez, Valentín Peralta, Antonio María Martín, José Fa, familia Pringles, Rodolfo Núñez, Hugo Frigerio, Luis Siri, Rosa Dicesar, Oscar Rodríguez y señora y sus respectivas familias, participan su fallecimiento e invitan al sepelio de sus restos. 5|6|C|821|5|6

✝

LUISA OJEDA
Q.E.P.D.
Falleció el 4-VI-75
C.A.S.R. y B.P.

Sus hijos: Pedro y Miguel Ojeda; hija política, Rafaela Martínez de Ojeda; hermana, Otilia Vda. de Froutte; nietos: Roberto, Carlos, Luisa, Marisa y Juan Carlos Ojeda; Nélida Graciela del Monte, Marta Fassinelli, Rafael Santiago Calle, José R. Ottero; futura nieta política, Norma Gladys Puerta; bisnietas: Leticia, Viviana, Mónica, Adriana y Maríté; sobrinos y demás Fires. participan su fallecimiento e invitan a acompañar sus restos, hoy jueves, a las 15.30 hs., el cementerio de Buen Orden. Casa de duelo: Leandro N. Alem 991, Ciudad de San Martín. Servicio: Cochería Flores, de S. Flores, San Martín. 5|6|F|65945|5|6

LUISA OJEDA. - Q. E. P. D. - Falleció el 4-VI-1975. - C.A.S.R. y B.P. - Sus nietos: Roberto Ojeda y Nélida del Monte de Ojeda; sus bisnietos: Leticia y Viviana, participan con profundo dolor su fallecimiento. 5|6|F|65953|5|6

LUISA OJEDA. - Q. E. P. D. - Falleció el 4-VI-1975. - C.A.S.R. y B.P. - Su prima: Leonor; sus sobrinos: Gerónimo Carreras, Hortensia Flores de Carreras, Josefina Carreras de Navarrete, Luis Navarrete, Rufina Carrera de Merlo, Angel Merlo, Eduardo y Jorge Carreras, Blanca Rodríguez de Carreras, Aída Manuela de Carreras y Federico Flores y flia., participan su fallecimiento e invitan a acompañar sus restos. 5|6|F|65956|5|6

LUISA OJEDA. - Q.E.P.D. - Falleció el 4-VI-1975. - Herman Serber y familia, participan el fallecimiento de la señora madre de su querido y gran amigo Miguel Ojeda e invitan al sepelio de sus restos. 5|6|C|769|5|6

LUISA OJEDA. - Q. E. P. D. - Falleció el 4-VI-1975. - C.A.S.R. y B.P. - Eulogio B. González y Flia., participan con pesar el fallecimiento de la madre de sus dilectos amigos, Pedro y Miguel, e invitan al sepelio de sus restos. 5|6|F|65946|5|6

LUISA OJEDA. - Q. E. P. D. - Falleció el 4-VI-1975. - C.A.S.R. y B.P. - Personal de Fábricas Ojeda Hnos.: Santos B. Palermo, Juan Carlos Morón, Heraldo Cozzan, Oscar Castro, Héctor Gutiérrez, Roberto Aguilar, Antonio Cano, Juan A. Verge, José Lisandro Quintana, Fernando Vedia, Roberto Dolcemáscolo y Miguel Velázquez, participan el fallecimiento de la madre de sus principales, e invitan a acompañar sus restos. 5|6|F|65946|5|6

LUISA OJEDA. - Q. E. P. D. - Falleció el 4-VI-1975. - C.A.S.R. y B.P. - Humberto Martínez, Simón Abdala y sus respectivas Flias., participan el fallecimiento de la madre de sus amigos, Pedro y Miguel Ojeda. 5|6|F|65953|5|6

LUISA OJEDA. - Q. E. P. D. - Falleció el 4-VI-1975. - C.A.S.R. y B.P. - Domingo Guerrero y Sra., Luis Fernando Grilli y Sra., participan el fallecimiento de la madre de sus dilectos amigos, Pedro y Miguel. 5|6|F|65953|5|6

LUISA OJEDA. - Q. E. P. D. - Falleció el 4-VI-1975. - C.A.S.R. y B.P. - Mario Tuseddu y Flia., Félix Expósito y Flia., José Pizarro y Flia., participan el fallecimiento de la madre de sus queridos amigos, Rafael y Miguel. 5|6|F|65953|5|6

LUISA OJEDA. - Q. E. P. D. - Falleció el 4-VI-1975. - C.A.S.R. y B.P. - Remedios Vda. de Expósito, Matilde de Russo, Piedad de Yerfino, Olga de Navarro, Emma de Garro y Elena de Ochoa, participan el fallecimiento de la madre política de su sobrina y prima, Rafaela de Ojeda. 5|6|F|65953|5|6

LUISA OJEDA. - Q. E. P. D. - Falleció el 4-VI-1975. - C.A.S.R. y B.P. - Graciela del Monte y Flia., participan el fallecimiento de la abuela de su hijo político Roberto Ojeda. 5|6|F|65953|5|6

LUISA OJEDA. - Q. E. P. D. - Falleció el 4-VI-1975. - C.A.S.R. y B.P. - Roberto López y Flia., y José Pedro López y Flia., y Mario Roberto López y Flia., participan con pesar su fallecimiento. 5|6|F|65953|5|6

LUISA OJEDA. - Q. E. P. D. - Falleció el 4-VI-1975. - C.A.S.R. y B.P. - Walter Cassino y Flia., Juan Manzur y Flia., José Albacete y Flia., Josefina Vda. de Salle y Flia., Fernando Vera y Flia. Luis A. Ruvigatti y Flia., Antonio Vicari y Flia., Humberto Vicari y Flia., José Vicari y Flia., Ana Vda. de Menéndez y Flia., Noemí de Bordallo y Flia., Hilarión Vera y Flia., participan el fallecimiento de su apreciada vecina y amiga. 5|6|F|65953|5|6

LUISA OJEDA. - Q. E. P. D. - Falleció el 4-VI-1975. - Josefa Palermo Vda. deTaurasi y flia., participan el fallecimiento de su vecina. 5|6|F|65967|5|6

LUISA OJEDA. - Q. E. P. D. - Falleció el 4-VI-1975. - José Cantalejos y flia., Angel Bartolomé y flia., Nilo Mena y flia., participan el fallecimiento de la madre y abuela de sus amigos Miguel Ojeda y Sra. e hijos. 5|6|F|65967|5|6

LUISA OJEDA. - Q. E. P. D. - Falleció el 4-VI-1975. - Sebastián Palermo y flia., Celestina O. Vda. de Palermo, Miriam Palermo de Pereyra y Jorge O. Pereyra, participan su fallecimiento. 5|6|F|65967|5|6

LUISA OJEDA. - Q. E. P. D. - Falleció el 4-VI-1975. - Flias. de: Manuel Molina, Carlos Delgado, Angel Prado, Rodolfo Robledo, Andino Montechiani, Rinaldo Grangetto y Angel Bernardi, participan con profundo dolor su fallecimiento. 5|6|F|65971|5|6

✝

ANTONIO RUBIO
CARBONELL
Q.E.P.D.
Falleció el 4-VI-75
C.A.S.R. y B.P.

Su desconsolada esposa, Dolores López de Rubio; hijos: Antonia e Hilario; hermanos: José Rubio y Antonia y Rafaela (ausentes); hermanos políticos, primos ,sobrinos y demás deudos, participan su fallecimiento e invitan al sepelio de sus restos, que se efectuará hoy, a las 16 hs., en el cementerio de la Capital. Casa mortuoria: España 1676, Las Heras. Servicio: Cochería San Miguel. 5|6|C|839|5|6

ANTONIO RUBIO CARBONELL - Q.E.P.D. - Falleció el 4-VI-75. - C.A.S.R. y B.P. - Su hermano, José Rubio Carbonell; sobrina, Encarnación Rubio, participan con dolor su fallecimiento e invitan al sepelio de sus restos. 5|6|C|839|5|6

ANTONIO RUBIO CARBONELL - Q.E.P.D. - Falleció el 4-VI-75. - C.A.S.R. y B.P. - Su hermano, José Rubio Carbonell; sobrina, Encarnación Rubio, participan con dolor su fallecimiento e invitan al sepelio de sus restos 5|6|C|839|5|6

ANTONIO RUBIO CARBONELL - Q.E.P.D. - Falleció el 4-VI-75. - C.A.S.R. y B.P. - Sus sobrinos: José Rubio y Carmen Rosa Calvo de Rubio e hijos, participan con profundo dolor su fallecimiento e invitan al sepelio de sus restos. 5|6|C|839|5|6

ANTONIO RUBIO CARBONELL - Q.E.P.D. - Falleció el 4-VI-75. - C.A.S.R. y B.P. - Sus sobrinos Homero Banco y Antonia Rubio de Banco y familia, participan con profundo dolor su fallecimiento e invitan al sepelio de sus restos. 5|6|C|839|5|6

ANTONIO RUBIO - Q.E.P.D. Falleció el 4-VI-75. - Su sobrino, Antonio Legaz y familia, participan con profundo dolor su fallecimiento e invitan al sepelio de sus restos. 5|6|C|699|5|6

ANTONIO RUBIO. - Q.E.P.D. - Falleció el 4-VI-75. - La Asociación de Trabajadores de la Sanidad Argentina A.T.S.A. Filial Mendoza, participa con profundo pesar el fallecimiento del compañero asociado, empleado en el sanatorio Fleming, e invita al velatorio y sepelio de sus restos. 5|6|F|66267|5|6

ANTONIO RUBIO. - Q. E. P. D. - Falleció el 4-VI-75. - El director, administradora, profesionales y personal del Sanatorio "A. Fleming", participan con profundo dolor el fallecimiento de ex compañero de tareas e invitan al sepelio de sus restos. 5|6|C|613|5|6

ANTONIO RUBIO. - Q. E. P. D. - Falleció el 4-VI-75. - Sus compañeros y grupo de amigos del Santorio "A. Fleming" Nanclares, Distéfano, Casaño, Vega, Moyano, Robino, Bonadeo, Gallardo, Iannizzotto, González, Ramos, Domínguez, Silva, Pellizzari, Lucero María, Lucero Jorge Lima, Suraci, Tello, Ramonda, De La Rosa, participan su fallecimiento e invitan al sepelio de sus restos. 5|6|C|612|5|6

ANTONIO RUBIO. - Q. E. P. D. - Falleció el 4-VI-75. - Mutualidad de Empleados y Obreros de la Provincia, participa con profundo pesar su fallecimiento e invita al sepelio de sus restos. 5|6|C|615|5|6

✝

RAMON MARTIN
Q. E. P. D.
Falleció el 4-VI-1975

Su esposa: Carmen González; sus hijos: Mercedes, Idoli y Carlos; sus hijos políticos: Ricardo Amieva, Mario Potaschner y María Olivera; sus nietos: Gustavo y Leonardo, participan con profundo dolor su fallecimiento e invitan al sepelio de sus restos hoy a las 11 hs. en el cementerio de Godoy Cruz. Casa de duelo: José Penna 2188. Godoy Cruz. Mza. 5|6|C|691|5|6

RAMON MARTIN. - Q. E. P. D. - Falleció el 4-VI-75. - Sus consuegros: Angel Olivera y flia., participan con hondo pesar su fallecimiento e invitan a acompañar sus restos. 5|6|C|693|5|6

RAMON MARTIN. - Q. E. P. D. - Falleció el 4-VI-75. - Sus vecinos: Sra. de Alvarez e hija, flia. Cornejo, flia. Zúñiga, flias. Flores y Rosales, flia. Castro, flia. Céspedes, Humberto Guerra y flia., flia. Montaña, flia. Marinaro, Elba V. de Aguilera, María Angélica de Roca, flia. Munives y flia. García, participan con pesar su fallecimiento e invitan a acompañar sus restos. 5|6|C|692|5|6

RAMON MARTIN. - Q. E. P. D. - Falleció el 4-VI-1975. - Confitería Vía Veneto, participa con hondo pesar el fallecimiento del esposo de su colaboradora e invita al sepelio de sus restos. 5|6|C|823|5|6

RAMON MARTIN. - Q. E. P. D. - Falleció el 4-VI-1975. - Personal de Confitería Vía Veneto, participa con hondo pesar el fallecimiento del esposo de su compañera de trabajo e invita al sepelio de sus restos. 5|6|C|824|5|6

RAMON MARTIN. - Q. E. P. D. - Falleció el 4-VI-1975. - Bermúdez y Martín y su personal, participan con hondo pesar su fallecimiento e invitan al sepelio de su restos. 5|6|C|833|5|6

✝

ISABEL CAYETANA FLORES
Se durmió en la Paz del Señor
el 4-VI-1975

Sus desconsolados padres, Nicolás Antonio Flores y Lidia Rodríguez; sus hermanitos, Lilia Mirta, María de los Angeles y Nicolás Antonio Segundo; sus abuelos, Rosa Segundo Flores, Angela Cayetana Vecino de Flores, Rafael Rodríguez; tíos, primos y demás familiares, participan su fallecimiento e invitan al sepelio de sus restos al cementerio de Rodeo del Medio hoy, a las 10.30 hs. Casa de duelo: Calle 25 de Mayo s|n., Fray Luis Beltrán, Maipú. Servicio: Cochería Timonieri, Calderón y López, Maipú. 5|6|F|65954|5|6

ISABEL CAYETANA FLORES. - Se durmió en la Paz del Señor el 4-VI-1975. - Sus tíos y primos Ricardo Vecino y Olga Hilda Hidalgo, Alejandro Fabián, Sigilfredo García, Hilda Antonia García, Chiquito, Mabel y Carmelo Vecino, Elina Raffo, Mary, Susy y Daniel, participan con dolor su fallecimiento e invitan al sepelio de sus restos. 5|6|F|65955|5|6

ISABEL CAYETANA FLORES. - Se durmió en la Paz del Señor el 4-VI-1975. - Sus padrinos, Juan Carlos De Gregorio y Ana Mezabota de De Gregorio e hijos, participan con dolor su fallecimiento e invitan al sepelio de sus restos. 5|6|F|65955|5|6

ISABEL CAYETANA FLORES. - Se durmió en la Paz del Señor el 4-VI-1975. - Sus vecinos y amigos Manuel Pérez, Hilaria Navarro de Pérez e hijos participan su fallecimiento e invitan al sepelio de sus restos. 5|6|F|65955|5|6

✝

JOSE RICCI
Q. E. P. D.
Falleció el 4-VI-1975
C.A.S.R. y B.P.

Su esposa, María Allochi de Ricci; sus hijos, Carlos y Domingo; hijas políticas, Zidanella Yáñez y Teresa Sarcinella; hermanos, hermanos políticos, nietos; María Teresa, Viviana María y José Manuel Ricci, y demás familiares participan su fallecimiento e invitan al sepelio de sus restos hoy, a las 16, en el Cementerio de Maipú. Casa de duelo: Carril San Martín 3586, Mayor Drummond, Luján. Servicio: Casa Boito e Hijos. 5|6|C|842|5|6

✝

LUISA MENA DE JURI
Q. E. P. D.
Falleció el 4-VI-1975
C.A.S.R. y B.P.

Sus desconsolados hijos, María Elena y José Luis; hija política, Silvia Lepez de Juri; hermanos, Francisca de Ramaglia, Manuel, Antonio, Elvira y Carlos Mena; hermanos políticos, Felisita Bosel, María Delia Cruz, Angelina Banno, Mercedes Paula, Filomena, Pedro, María Teresa, Angela, Carmen y Bernardo M. Juri; tíos, primos, sobrinos y demás deudos participan su fallecimiento e invitan al sepelio hoy, a las 17.30, en el Cementerio de la Capital. Casa de duelo: Almirante Brown y Avellaneda, El Bermejo, Guaymallén. Servicio: Cochería San Miguel. 5|6|C|849|5|6

✝

HERMES SISTO BENEGAS
Q. E. P. D.
Falleció el 4-VI-1975
C. A. S. R. y B. P.

Su desconsolada esposa Albina Victoria López; su hija Adriana; su madre María E. Vargas de Benegas; su madre política: María Pérez de López; hermanos: Newton, Olinda y Guadalupe Benegas, hermanos políticos Ana María, Conil, Enrique Vernazza, Emilio, Federico, Siverio, Ubaldo, Rubén y Mercedes López, tíos, primos, sobrinos y demas deudos, participan su fallecimiento e invitan al sepelio de sus restos hoy a las 17 horas, en el cementerio de Godoy Cruz. Casa mortuoria: Lamadrid 246, ciudad. Servicio Casa Flores. 5|6|C|837|5|6

HERMES SISTO BENEGAS - Q.E.P.D. - Falleció el 4-VI-75. - Sus cuñados: Benjamín, Ubaldo, Federico, Silverio, Mercedes López y Enrique Vernazza, participan con profundo dolor el fallecimiento y que sus restos serán inhumados hoy a las 17 hs. 5|6|C|806|5|6

✝

HERMES BENEGAS
Q. E. P. D.
Falleció el 4-VI-1975

El personal de Taller Eléctrico Sector Energía Zona Industrial YPF, participa con gran pesar el fallecimiento de su compañero de tareas, e invita al sepelio de sus restos. 5|6|F|65958|5|6

HERMES SISTO BENEGAS - Q.E.P.D. - Falleció el 4-VI-75. - Sus vecinos: Ismael Peralta y señora, Marta R. de Cecconato, Marta y Ester Cecconato, Flora G. de González y María Elena Moreira, participan con profundo dolor su fallecimiento e invitan al sepelio de sus restos. 5|6|C|815|5|6

HERMES SISTO BENEGAS - Q.E.P.D. - Falleció el 4-VI-75. - Jefatura y personal YPF Estación Cabecera Luján de Cuyo, participan con profundo dolor su fallecimiento e invitan a acompañar sus restos. 5|6|C|791|5|6

HERMES BENEGAS - Q. E. P. D. - Falleció el 4-VI-1975. - Francisco López Quesada y familia, participan con profundo pesar su fallecimiento e invitan al sepelio de sus restos. 5|6|C|783|5|6

✝

AGUSTIN ALEMAN
Q. E. P. D.
Falleció el 4-VI-1975
C.A.S.R. y B.P.

Su desconsolada esposa, Blanca Carlen de Alemán; sus hermanos: Federico Ramiro, María Haydé A. de Vegas y Lucila A. de Olmedo; su padre político, Teófilo Dutruel, y hermanos políticos, participan su fallecimiento y que sus restos serán inhumados hoy a las 11 en el cementerio de la Capital. 4|6|C|586|587|5|6|AD

AGUSTIN ALEMAN. - Q. E. P. D. - Falleció el 4-VI-1975. - C. A. S. R. y B. P. - Sus sobrinos: Sr Raúl José Alemán, Hugo Muller y Sra., sobrinos nietos: Guillermo Fernando, María Eugenia, María Lucrecia y Carlos Allevi, María Laura y Federico Emilio Allevi, Augusto Julio Estrada, María Cecilia y Emiliano Allevi, participan su fallecimiento. 4|6|C|586|587|5|6|AD.

AGUSTIN ALEMAN. - Q. E. P. D. - Falleció el 4-VI-1975. - C. A. S. R. y B. P. - Sus sobrinos: Fermín Pavón Correa y Sra., Juan Morán y Sra., José Boni y Sra., Carlos Rodolfo Carlen y Sra.; sobrinos nietos: Aldo Della Savia y Sra., Graciela Pavón Correa, Carlos Marcelo, Alejandra y María Fernanda Morán, Susana Elizabet, Alejandro, Marcela y Andrea Claudia Boni; Carlos Horacio y Rodolfo Javier Alejo Carlen; sobrinas bisnietas: Beatriz Carolina y Andrea Mónica Della Savia, participan su fallecimiento. 4|6|C|586|587|5|6|AD.

AGUSTIN ALEMAN. - Q. E. P. D. - Falleció el 4-VI-1975. - C. A. S. R. y B. P. - Sus desconsolados sobrinos: Guillermo Allevi y Sra., Jorge D. Allevi y Sra., Julio Estrada y Sra., Luis María Allevi y Sra., Julio García y Sra., Ramiro Federico Alemán y Sra., Agustín Ricardo y Silvino Faccelo; María Eugenia Alemán; Horacio García y Sra., Marcelo Alemán y Sra., Nildita Alemán, Federico Alemán, participan su fallecimiento. 4|6|C|586|5|6|AD

AGUSTIN ALEMAN. - Q. E. P. D. - Falleció el 4-VI-1975. - C. A. S. R. y B. P. - Sus desconsolados hermanos políticos: Isabel Delia Carlen, Emilio Trombert, Agustina Reynares de Carlen, Lydia Racine de Carlen, Nilda Racine de Alemán, participan su fallecimiento. 4|6|C|586|587|5|6|AD.

AGUSTIN ALEMAN. - Q. E. P. D. - Falleció el 4-VI-1975. - C. A. S. R. y B. P. - Dr. Roberto Rosso y familia, participan su fallecimiento. 4|6|C|586|5|6|AD

AGUSTIN ALEMAN. - Q. E. P. D. - Falleció el 4-VI-1975. - C. A. S. R. y B. P. - El personal de la Oficina Emilio Civit del Registro del Estado Civil y Capacidad de las Personas, participa con profundo dolor el fallecimiento del esposo de su compañera Blanca C. de Alemán, e invita al sepelio de sus restos. 4|6|C|599|5|6|AD

AGUSTIN ALEMAN.- Q.E.P.D. Falleció el 4-VI-1975. - Señora Delia de Zuritz y familia, Sra. Herminia F. de Fortes y flia., Dr. Augusto Guevara y flia Sra. Raquel Z. de Rosales, Sra. Electra de Mena, Srta. Lolita Villar, Srta. Matilde Atencio Bustos, Srta. Aída Aizcorbe, Sra. María G. de Velasco y flia, Sr. Juan Barceló y flia, Sr. Leandro Aleson, Sr. Armando Peralta y flia participan con dolor el fallecimiento de su vecino y amigo e invitan al sepelio de sus restos. 5|6|C|708|5|6

AGUSTIN ALEMAN. - Q.E.P.D. Falleció el 4-VI-75. - Señor director, señor secretario, personal técnico, administrativo y de servicio del cuerpo Médico Forense y criminalístico, participan con profundo pesar su fallecimiento. 5|6|C|567|5|6

AGUSTIN ALEMAN. - Q. E. P. D. - Falleció el 4-VI-75. - Francisca T. de Silva, Teresa C. de Alvarez, Cecilia S. de Ferreyra, Susana Z. de Abbruzzese, Lucía V. de Sánchez, Isabel González, Silvia M. Winckler y María A. de Bazán, participan el fallecimiento del tío de su amiga Graciela C. de Morán e invitan al sepelio de sus restos. 5|6|F|65951|5|6

✝

CATALINA BAROSSI
DE OCAÑA
Q. E. P. D.
Falleció el 4-VI-1975

Su hijo: Carlos Ocaña; su hija política: Ceferina Lauria de Ocaña; sus nietos: Carlos Ernesto y Viviana Stella; nieta política: Rosa Molino de Ocaña; bisnieta: Gabriela Silvana, sobrinos y demás flres., participan con profundo dolor su fallecimiento e invitan al sepelio de sus restos hoy a las 16 hs. en el cementerio de Rivadavia. Casa de duelo: Calle San Isidro 629, Rivadavia. Servicio: Empresa Ferreyra, Rivadavia. 5|6|F|65969|5|6

CATALINA BAROSSI DE OCAÑA. - Q. E. P. D. - Falleció el 4-VI-1975. - Sus hermanos: Francisca B. de Grazina, Amalia B. de Mirri y Francisco Barossi; hermanos políticos: Aldomirri y Etelvina Videla de Barossi, participan con profundo dolor su fallecimiento. 5|6|F|65970|5|6

CATALINA BAROSSI DE OCAÑA. - Q. E. P. D. - Falleció el 4-VI-1975. - Su hermano: Francisco Barossi y Sra. Etelvina Videla de Barossi; sobrinos: Julio, Liana Barossi, Carlos y Patricia Consoli, participan con profundo dolor su fallecimiento. 5|6|F|65970|5|6

CATALINA BAROSSI DE OCAÑA. - Q. E. P. D. - Falleció el 4-VI-1975. - Adelaida Ocaña de Flores y Margarita Ocaña de Pérez, Miguel Pérez, José Miralles, Elva Pérez de Miralles, Elba Flores de Blarrina y flias., participan su fallecimiento con profundo pesar. 5|6|F|65970|5|6

CATALINA BAROSSI DE OCAÑA. - Q. E. P. D. - Falleció el 4-VI-1975. - Angel Hudson y flia., participan con dolor su fallecimiento e invitan al sepelio de sus restos. 5|6|F|65963|5|6

CATALINA BAROSSI DE OCAÑA. - Q. E. P. D. - Falleció el 4-VI-1975. - Los amigos de la carpintería, participan el fallecimiento de la hermana de Francisco Barossi e invitan al sepelio de sus restos 5|6|F|65963|5|6

CATALINA BAROSSI DE OCAÑA. - Q. E. P. D. - Falleció el 4-VI-1975. - Personal de Tiendas Hidalgo Sola, participa con dolor su fallecimiento e invita al sepelio de sus restos. 5|6|F|65963|5|6

CATALINA BAROSSI DE OCAÑA. - Q. E. P. D. - Falleció el 4-VI-1975. - Miguel Lauria y flia., Antonio Lauria y flia. y Honorio Funes y flia., participan su fallecimiento e invitan al sepelio de sus restos. 5|6|F|65963|5|6

CATALINA BAROSSI DE OCAÑA. - Q. E. P. D. - Falleció el 4-VI-1975. - Sus vecinos: Víctor R. Lizarraga, Carlos R. Ponce, Mercedes Vda. de Ponce, Juana C. de Juliani, Dominga V. de Blotta, Miguel Daparo, Juan J. Maturano, José Carrascosa y sus respectivas flias., participan con profundo dolor su fallecimiento. 5|6|F|65970|5|6

✝

BRIGIDA DE FAVERI DE SARTORI
Q. E. P. D.
Falleció el 4-VI-1975
C. A. S. R. y B. P.

Sus hermanos: José, Vicente; hermanas políticas: Luisa Mosconeli, Ramona Roldan; su hija en el afecto Hermelinda Simonazi; sobrinos: María Angelica, Zacarías, Marcelo, Juanita, Angélica Adela, Juan Carlos, Dora del Carmen, José Antonio, María del Carmen y Adela Vda. de Moschetti; sobrinos nietos, primos, y demás deudos participan su fallecimiento e invitan al sepelio hoy a las 11 horas, en el cementerio de Godoy Cruz. Casa mortuoria Adolfo Calle 215, Godoy Cruz. Servicio Casa Flores. 5|6|C|837|5|6

BRIGIDA DE FAVERI VDA. DE SARTORI - Q. E. P. D. - Falleció el 4-VI-1975. - Su hermano Vicente y Sra. participan con profundo dolor su fallecimiento e invitan al sepelio de sus restos. 5|6|C|786|5|6

BRIGIDA DE FAVERI VDA. DE SARTORI - Q. E. P. D. - Falleció el 4-VI-1975. - Sus ahijados: Franklin Morales, Ascención P. de Morales, Roberto Morales; sus íntimos amigos: Alicia P. de Agostini, Josefa López de Morales y Luis Alberto Agostini, participan con profundo dolor su fallecimiento e invitan al sepelio de sus restos. 5|6|F|65470|5|6

BRIGIDA DE FAVERI VDA. DE SARTORI - Q. E. P. D. - Falleció el 4-VI-1975. - Humberto Augusto Soria, María Graciela Soria y Shirley Vera de Soria, participan con pesar su fallecimiento e invitan al sepelio de sus restos. 5|6|C|785|5|6

BRIGIDA DE FAVERI VDA. DE SARTORI - Q. E. P. D. - Falleció el 4-VI-1975. - José Altamore y flia., participan con profundo dolor su fallecimiento e invitan al sepelio de sus restos. 5|6|C|786|5|

BRIGIDA DE FAVERI DE SARTORI. - Q.E.P.D. - Falleció el 4-VI-75. - Francisca L. Vda. de Pérez, Francisco de la S. T. Pérez y Flia., María Pérez de Luján y Flia., Francisca Pérez de Quesada y Flia., Guillermina Pérez de Brandán y Flia. y Olga Romagnoli de Pérez y Flia., participan el fallecimiento de su dilecta amiga doña Brígida e invitan al sepelio de sus restos. 5|6|C|825|5|6

BRIGIDA DE FAVERI DE SARTORI. - Q.E.P.D. - Falleció el 4-VI-75. - El personal directivo, docente, especial, no docente y comisiones periescolares de la Escuela Nº 55 "Dr. Roque Sáenz Peña", participan con profundo pesar el fallecimiento de la tía de sus compañeras Angélica y Dora De Faveri e invitan al sepelio de sus restos. 5|6|C|835|5|6

BRIGIDA DE FAVERI DE SARTORI. - Q.E.P.D. - Falleció el 4-VI-75. - Isidro Mema y Flia., participan el fallecimiento de la tía de su futuro hijo y hermano político, Juan Carlos De Faveri e invitan al sepelio de sus restos. 5|6|C|807|5|6

BRIGIDA DE FAVERI DE SARTORI. - Q.E.P.D. - Falleció el 4-VI-75. - Zacarías Nieto y Flia., Angel García y Flia., Manuel Torres y Flia. y Gregorio Fernández y Flia., participan el fallecimiento de la tía de su hija y hermana política Angélica Plendoux e invitan al sepelio de sus restos. 5|6|C|792|5|6

BRIGIDA DE FAVERI DE SARTORI. - Q.E.P.D. - Falleció el 4-VI-75. - C. A. S. R. y B. P. - Cándido Amadio y Flia., participan con pesar su fallecimiento e invitan al sepelio de sus restos. 5|6|C|837|5|6

CLEMENTE EDUARDO LUMELLI - Q.E.P.D. - Falleció el 4-VI-1975 - C.A.S.R. y B.P. - Sus hijos: Julio y Emilio Lumelli; sus hijas políticas: Pilar Fernández y Mabel Nizzi; sus nietas: Graciela y Rosana, sobrinos y deudos, participan su fallecimiento e invitan al sepelio de sus restos que se efectuará hoy a las 10.30 horas en el cementerio de la capital. Casa de duelo: 2º Bº UNIMEV, Manzana K, casa 4, Villa Nueva. Servicio: Empresa Augusto Américto Zapata. 5|6|C|831|5|6

EDUARDO LUMELLI. - Q.E.P.D. - Falleció el 4-VI-75. - Su sobrino: Sixto Abrego e hijos, participan con profundo dolor el fallecimiento de su querido tío e invitan al sepelio de sus restos. 5|6C|653|5|6

EDUARDO LUMELLI. - Q.E.P.D. - Falleció el 4-VI-75. - Su sobrino: Carlos L. Piuzzi, sobrina política: Teresa T. de Piuzzi; sobrinos nietos, Susana y Carlitos, participan con profundo dolor el fallecimiento de su querido tío e invitan al sepelio de sus restos. 5|6|C|651|5|6

EDUARDO LUMELLI - Q.E.P.D. - Falleció el 4-VI-75. - Familia D'Amelio, participa el fallecimiento de su padrino, e invita al sepelio de sus restos. 5|6|C|704|5|6

EDUARDO LUMELLI - Q.E.P.D. - Falleció el 4-VI-75. - Abel Rey y señora, participan con dolor el fallecimiento de su compadre, e invitan al sepelio de sus restos. 5|6|C|705|5|6

EDUARDO LUMELLI. - Q.E.P.D. - Falleció el 4-VI-75. - Personal docente y no docente de la Cátedra e Instituto de Viticultura de la Facultad de Ciencias Agrarias de la U.N. de Cuyo, con profundo dolor participa el fallecimiento del Sr. padre del compañero de tareas Ing. Julio Lumelli e invita al sepelio de sus restos. 5|6|C|593|5|6

EDICTO DE NOTIFICACION

De acuerdo a las disposiciones del Art. 12º de la Ley 2.508, el Departamento General de Irrigación notifica por el término de diez (10) días hábiles a todos los regantes de la Rama Nº 5 del Canal Matriz Real del Padre, que las obras: "Canal Matriz Real del Padre - Sistematización de Riego en Rama 5 - Río Atuel", financiadas con fondos de la citada ley, requieren una cuota de reembolso de $ 12,05 por Ha. y año, durante seis (6) años, sujeta a reajuste de acuerdo al real costo de la obra, según expediente Nº 122.335-OS-8. - Firmado: Julio I. Terraza, superintendente interino.

5|6|F|66307|6|6

Siguen investigando casos de extorsión

Habría una mujer implicada

SAN RAFAEL. — Sigue adelante la acción contra la organización de extorsionadores que durante más de 90 días mantuvo preocupada a una decena de familias y que valiéndose de sus amenazas e intimidaciones de rapto o daño, logró reunir unos 50 millones de pesos.

Esto llevó a que un grupo de particulares se organizara con el aporte de colaboradores especiales, para llevar a cabo una acción que pudiera poner término a esa acción delictiva, la que tuvo éxito en los primeros días de la segunda quincena de mayo al detener a un hombre en momentos después de dejar el teléfono con que había estado intimidando a un empresario. La perfección con que actuó ese grupo de gente llevó a que no pudieran quedar aparentes dudas sobre la persona aprehendida que fue entregada a una patrulla policial, y resultó ser el ex policía Gabriel Muñoz.

Una mujer implicada

Según trascendidos, en las investigaciones que se siguen practicando, habría aparecido en juego una mujer como presunta implicada. La pesquisa prosigue activamente y moviliza la acción policial ininterrumpidamente. Hay cerrado hermetismo en torno de los procedimientos y resulta imposible romper el secreto que rodea a todas las acciones que se vienen realizando.

De todos modos, personal de LOS ANDES logró establecer que se trataría de una mujer de 45 a 50 años de edad, la que sería amante de Gabriel Muñoz, se la ubicó como prestamista y empleada de un organismo público de San Rafael, dependiente de un ministerio de la Provincia. Se pudo saber que esa mujer, aparte de mantener relaciones amorosas, mantendría con el detenido una vinculación estrecha en cuanto a la posible incursión de ambos en el campo de la extorsión.

Al ministro del Interior

También trascendió que un grupo de los damnificados habría tomado contacto con un legislador nacional en procura de llevar este caso a la justicia nacional, tratando de interesar a las altas esferas de Gobierno, para el esclarecimiento de los hechos hasta sus últimas instancias. Esas gestiones serían radicadas ante el ministro del Interior, y pedirían la búsqueda de los responsables ante el temor de que no se los castigue con la severidad que fija la ley a los presuntos autores, y como consecuencia de qua la investigación por ellos iniciada y que llevó a la detención de Muñoz, no se la prosiga en toda la medida en que ellos esperan.

Habría quedado totalmente descartado el primer temor de éstas, ante alguna entidad de tipo subversivo, en procura de recursos económicos. Eso habría descartado y se cree estar ante una acción de índole delictiva.

Mientras tanto Gabriel Muñoz, prosigue detenido a la orden del Juzgado Federal de San Rafael, alojado en la Cárcel de Encausados.

Se han aportado nuevos elementos de juicio que se habrían obtenido mediante una serie de declaraciones. Se nos dijo que en el Juzgado Federal de San Rafael se recibieron actuaciones complementarias, las que se han sumado a las anteriores para fijar la posición que cupo a Muñoz y a algún otro elemento en los hechos que se investigan.

Daños importantes provocó la colisión, registrada en Guaymallén.

El choque de un colectivo causó heridas a 15 personas

Lesiones de poca consideración sufrieron 15 personas que viajaban en un colectivo que se estrelló contra el frente de una vivienda, en Guaymallén. El ómnibus, interno 4 de la línea 51, era conducido por Juan Víctor Zúñiga, residente en Jorge Newbery 1045, de Guaymallén. El accidente se produjo en calle Godoy Cruz, frente al 3091, cuando el chofer perdió el dominio del micro, según informó la policía.

El conductor sufrió contusión en ambas rodillas y zona ilíaca. Fue asistido en el hospital Central y se retiró a su domicilio. También sufrieron heridas leves los siguientes pasajeros: Juan Carlos Cortez, con vivienda en Pilcomayo y Portugal, de Guaymallén; Amado Javier Pelayes, España 3856; Diego Isidoro Pérez, Echeverría 6002; Angel Colussi, Godoy Cruz 6741; Ricardo Rivas, sin domicilio establecido por la policía; Luis Alvarado, Ropolo sin número, también de Guaymallén.

Resultaron asimismo lesionados Olga Rivareña, Suiza 1666, Villa Nueva; Mirtha Bongolia, Pilcomayo sin número, barrio Capilla del Rosario; Juan Agustín Rossi, Manuel Videla 65, Rodeo de la Cruz; Carlos Hugo Pérez, Echeverría 4632; María Miranda, Gutenberg 4180; Elsa Gladys Navarro, Tupac Amarú 630, Rodeo de la Cruz, y Carlos Leonardo Ortiz, Fader 1885, todos de Guaymallén, los que fueron asistidos en el hospital Central.

Mañana reabren el juicio a policías acusados de matar a cooperativistas

CORDOBA, 4 (NA). — La Cámara Tercera del Crimen de esta ciudad resolvió pasar a cuarto intermedio hasta el viernes a las 8.30 en el juicio oral que se sigue a los 13 policías acusados de homicidios por haber dado muerte a los cinco cooperativistas que procedían de Armstrong, Santa Fe, en enero del año anterior.

Durante la sesión de hoy, fueron presentadas pericias oficiales las que dan cuenta entre otras cosas que el costado derecho del vehículo en el que viajaban los cooperativistas presentaba 72 impactos de bala de distintos calibres así como que en los cuerpos de las víctimas no se advertía que se hubieran hecho impactos desde corta distancia.

Al comienzo de la audiencia de hoy, se continuó con la lectura de las declaraciones que hicieran a la repertición en su momento los policías imputados.

Esta lectura se hace en virtud de haberse negado los acusados a declarar ante la Cámara. La lectura de hoy comprendió las tres últimas declaraciones ya que las anteriores se hicieron ayer.

Luego se leyeron los informes del perito balístico, del médico forense y del Comando Radioeléctrico en relación con el armamento con que contaba la patrulla policial al ocurrir los hechos sucedidos en la localidad de Toledo de esta provincia.

El informe del forense señala que no se observaron en los cadáveres tatuajes o rastros de humo, detalle típico de las heridas efectuadas a corta distancia por armas de fuego.

Este detalle se considera de importancia teniendo en cuenta que la requisitoria de elevación a juicio del fiscal sostiene que los policías una vez que fuera detenido el Ford Falcon rojo de los cooperativistas por los disparos de la comisión policial introdujeron su brazos dentro del vehículo y dispararon a quemarropa para rematar a las víctimas.

Esta acusación ha sido negada por os policías, quienes se atuvieron a la versión inicial, según la cual los disparos fueron efectuados por la comisión policial apostada en Toledo, la cual advirtió que, a gran velocidad se acercaba el Falcon rojo perseguido por un patrullero que kilómetros atrás había tratado de interceptarlo sin éxito.

La pericia balística, sin embargo, será confrontada durante el juicio con las pruebas y testimonios que ofrezcan el fiscal y los abogados de la parte civil o familiares de las víctimas.

El perito señala que el costado derecho del vehículo presentaba 72 impactos de proyectiles disparados con armas de fuego, correspondientes a calibres 7,62, de Fal, 9, de pistola ametralladora, 11,25, de pistola, y de escopetas.

De 19 de los impactos, indica el informe, no se pudo determinar el calibre.

La Cámara decidió pasar a cuarto intermedio hasta el próximo viernes a las 8,30 horas, hora en que habitualmente inicia sus audiencias.

Los sueldos de la policía y el régimen para los ascensos

Las gestiones de Santuccione en Buenos Aires

El jefe de la Policía de Mendoza, vicecomodoro Julio Cesar Santuccione, dijo anoche a los periodistas que la Comisión de Precios y Salarios se opuso a que los 400 pesos de aumento para los efectivos de la repartición se agregarán al sueldo básico y que tenía entendido que se liquidará de la misma forma que la prevista para toda la administración pública. Mencionó que el gobierno de la Intervención Federal había insistido permanentemente para que se agregara esa suma a los haberes básicos.

El funcionario hizo estas declaraciones durante una reunión con los cronistas, que solicitaron la entrevista poco después de su arribo desde Buenos Aires, en donde cumplió diversas funciones relacionadas con su cargo. Afirmó que el ministro de Hacienda, licenciado Rodolfo Frigeri, quedó en la Capital Federal realizando otras gestiones.

Importante revelación

Enumeró Santuccione los trámites cumplidos en Buenos Aires y se mostró alarmado por la revelación que se le hizo en la División Toxicomanía de la Policía Federal: de 10 kilos de drogas que ingresan al país, 5 entran por Mendoza. Añadió que concurrirá a esa repartición con personal especializado de la Policía provincial a fin de interiorizarme de nuevas técnicas para la lucha contra los narcotraficantes y que seguramente se hará una acción conjunta en ese sentido.

También señaló que se reunió con el director de Acción Social Integral del Ministerio de Bienestar Social, señor Juan Carlos Cafiero —no es familiar del ex interventor— a quien le solicitó un segundo envío de ropa, alimentos, medicamentos y útiles para ser destinados al personal más necesitado de la institución.

Llegan uniformes

Visitó, además, la fábrica en donde se confeccionan los 12 mil uniformes para la Policía de Mendoza —según dijo— y que 2.500 serán entregados el 15 del corriente. El 30 de junio, se recibirán otros 2.500 uniformes (estos de fajina) y 1.000 capotes, de salida y de fajina. La intención, según se había dejado trascender, es uniformar a todo el personal de la repartición.

Por otro lado, anticipó que adquirió en la Subsecretaría de Salud Pública medicamentos destinados a obra social por un valor de 6.000 pesos, compra que si se hubiera realizado en negocios comunes, hubiese costado 20.000 pesos, agregó.

Los ascensos

Destacó Santuccione que otra de sus gestiones la cumplió en el Ministerio del Interior, en donde pidió que se amplía por un año más los alcances del artículo cuarto del decreto ley 1606, por el cual el personal policial puede ascender sin el tiempo mínimo, hasta tanto se arregle el problema escalafonario.

"Me respondieron —añadió— que en diciembre eleve una nota con el pedido formal, pero me aclararon que había acuerdo desde ya para que eso sucediera".

Por último, indicó que hizo trámites vinculados con el plan del "compre Argentino", auspiciado por el Ministerio de Economía y también en el Ministerio de Defensa, a fin de adquirir 50 motocicletas BMW. "La gestión ha tenido éxito —afirmó— y ahora el Banco Central abrirá la carta de crédito en Alemania para adquirir las motos".

Estado del tiempo

MAXIMA: 15,5ºC
MINIMA: -1,0ºC

La temperatura máxima del día de ayer en el aeropuerto "El Plumerillo" fue de 15,5ºC, y se registró a las 16.35 hs., mientras que la mínima de -1ºC, se anotó a las 8.10 hs.

Durante el día:		
6 hs.	2,0ºC	96%
9 hs.	1,5ºC	95%
12 hs.	12,3ºC	82%
15 hs.	15,0ºC	54%
18 hs.	14,6ºC	60%
20 hs.	10,2ºC	69%

Hoy

PRONOSTICO OFICIAL

Despejado, con heladas parciales.

Las estafas en Tunuyán

En la mañana de ayer fue trasladado a Mendoza el ex asesor previsional de las comunas de Tunuyán y San Carlos, Rómulo Enrique Nieto, a quien se le imputan los delitos de defraudaciones y estafas reiteradas, violación a los deberes de funcionario público, exacciones ilegales y retención indebida de documentos.

Con todo, el juez a cargo del Primer Juzgado de Instrucción no pudo tomarle declaración con motivo de las 35 carpetas con los antecedentes del caso y las numerosas denuncias en su contra, las que debe estudiar el magistrado antes de indagarlos. Este trámite se cumplirá durante la presente semana.

Perecieron dos personas tras ser embestidas

Un anciano de 71 años dejó de existir luego de ser embestido por una moto. Se trata de Bonifacio Sosa, con último domicilio en cerro Overo sin número, de Los Campamentos.

Conducía la motocicleta Pascual Ripari, con residencia en barrio Lencinas, del mencionado distrito, en Rivadavia. El septuagenario resultó con graves lesiones y falleció poco después, mientras era asistido. También sufrió heridas y golpes en brazos y piernas el motociclista.

Víctima no identificada

Personal de la Seccional 28ª de Palmira trata de identificar a un hombre que murió embestido por una camioneta, en la ruta 7, cerca del barrio Flores, en el distrito mencionado.

El vehículo era conducido por Argentino Bereniales, residente en Gran Libano 177, Palmira, San Martín. La información oficial señala que el accidente se produjo cuando la víctima cruzaba la ruta.

Hurto, desacato y atentado a la autoridad

En oportunidad en que un funcionario policial, de la jurisdicción de la Seccional Villa Hipódromo diligenciaba oficios judiciales, sorprendió a una persona que utilizando una manguera y un recipiente sacaba nafta de un camión perteneciente a la Dirección de Construcciones de la Provincia, quien indagado por el servidor público respondió con palabras agraviantes, introduciéndose luego al domicilio de calle Armani 1443, para salir de inmediato y poner en marcha el vehículo perteneciente a la Dirección de Construcciones de la Provincia y haciendo caso omiso al funcionario que le requirió sobre su actitud se avalanzó con la máquina sobre este, rozándole, para luego darse a la fuga.

Practicadas diligencias al respecto, se lo identificó como Emilio Ora, argentino, mayor de edad, residente en Armani 1464 de esa localidad, empleado en esa repartición estatal, quien fue detenido en averiguación de los delitos de hurto, desacato y atentado a la autoridad.

Murió ahogada una persona en Tunuyán

Personal de la Seccional 15ª de Tunuyán trata de lograr la individualización de un hombre cuyo cadáver fue encontrado en la margen del Río Tunuyán y la confluencia con el Arroyo Guiñazú de esa localidad. Trasladado el cadáver al Instituto Médico Forense, se estableció que se trata de un nombre de aproximadamente 45 a 50 años de edad, que fue encontrado en posición de cubito dorsal en el lugar, estableciéndose además que había fallecido por asfixia por inmersión.

Resultado de operativos de seguridad

Efectivos de las distintas Unidades Regionales que agrupa la Policía de Mendoza, entre las 20 y las 23 del martes último llevaron a cabo varios operativos.

En Unidad Regional Primera, Capital, fueron controladas 538 personas, de las cuales 8 fueron aprehendidas por distintas causas. Se controlaron 301 vehículos, de los cuales se retuvieron 21 y se labraron 60 actas viales. Se secuestró, además, un arma de fuego.

En la Unidad Regional Segunda de San Rafael fueron controladas 1.624 personas, en tanto que fueron controlados 635 vehículos y retenidos dos por distintas infracciones. Se secuestró un arma de fuego.

En lo que respecta a la Unidad Regional Tercera, de San Martín fueron controladas 2.017 personas y 985 vehículos, confeccionándose 43 octas y retenidos 6 rodados.

En la Unidad Regional Cuarta, con asiento en Maipú, con la intervención de las distintas unidades de su jurisdicción, como en los casos anteriores, se procedió al control de 3.276 personas, entre ellas 74 extranjeros y 34 menores de edad y fueron controlados 1.197 vehículos, de los que 8 fueron retenidos.

AVISOS FUNEBRES

Concepción Ataguile Vda. de Angélico

Q. E. P. D.

FALLECIO EL 26-V-1975

Hijos, hijos políticos, nietos, bisnietos, tataranietos y demás deudos, agradecen profundamente a amigos, vecinos, instituciones y a todas aquellas personas que de una u otra forma hicieron llegar sus expresiones de condolencia, asistencia al velatorio y acompañaron sus restos a su última morada. Agradecemos especialmente a los profesionales médicos Dres. Roberto Dohmen y Visciglia, por su abnegada y desinteresada asistencia en su enfermedad. También al personal de enfermería y administrativo de Sanatorio Patricias.

5|6|C|570|5|6

PARTICIPACIONES

LUIS SEVERINO LOMBARDO. Q.E.P.D. - Falleció el 3-VI-75. Sus vecinos, flias. de Juan Suconi e hijos, flia. Rivera, Mario Borzzotta y flia., Faustino López y flia., Jorge Santarrosa y flia., Maturano y flia., Zacca y flia., Méndez y flia., David y flia. y Calderón y flia. participan con pesar el fallecimiento de su gran amigo y vecino, y que sus restos fueron inhumados ayer en el cementerio de G. Cruz.

5|6|C|793|5|3

DARWIN GONZALEZ - Q. E. P. D. - Falleció el 3-VI-75. - Sus primos hermanos: María, Antonio, Manuel y Zoraida González Iriarte y familia participan su fallecimiento y que sus restos fueron inhumados ayer en el cementerio de la Capital.

5|6|C|748|5|6

DARWIN GONZALEZ - Q. E. P. D. - Falleció el 3-VI-75. - Sus vecinos de calle Larrea, familias: Aparicio, Cocuelle, Claure, Guerrero, Gómez, Ibarra, Jase, Merciel, Pelleriti, Sánchez, Suárez y Villareal, participan con dolor su fallecimiento.

5|6|C|754|5|6

DARWIN GONZALEZ. - Q. E P. D. - Falleció el 3-VI-1975 La Asociación de Empleados de la dirección General Impositiva participa el fallecimiento de su afiliado y que sus restos fueron sepultados en el día de ayer en el cementerio de la Capital.

5|6|C|816|5|6

Dr. OSCAR R. FERRARI. - Q. E. P. D. - Falleció el 2-VI-75. En La Plata, Cristina y Eduardo Moiño, profundamente dolori-dos, participan su fallecimiento.

5|6|C|573|5|6

Dr. OSCAR RAMON FERRARI. Q.E.P.D. Falleció el 2-VI-75. - Horacio D. Olivera y señora, participan con pesar el fallecimiento de su amigo y que sus restos fueron inhumados en la ciudad de La Plata.

5|6|C|753|5|6

OSCAR R. FERRARI - Q. E. P. D. - Falleció el 2-IV-1975. Sus amigos y ex compañeros de Ciencias Agrarias, Dres. Roque Sezura, María P. de Marsano, Juanita Sibor de Gil; ingenieros Angel Campos Rubio, León Nijensohn, profesores Jorge Milone, Panore Canali y señores Salvador González y Fabriciano Carabajal participan con profundo dolor su fallecimiento y que sus restos fueron inhumados el 3 de junio en la ciudad de La Plata.

5|6|C|804|5|6

OSCAR R. FERRARI. - Q. E. P. D. - Falleció el 2-VI-75. - Ingeniero Angel Campos y Flia., participan el fallecimiento de su ex profesor y dilecto amigo con profundo dolor y que sus restos fueron inhumados el día 3 del corriente en la ciudad de La Plata.

5|6|C|805|5|6

ROSA ATEM Vda. de GABRIEL. - Q.E.P.D. - Falleció el 1-VI-1975. - Noemí Ronchetti, participa con profundo dolor el fallecimiento de la abuelita de Rodolfo y Martita Domínguez de Gabriel, y que sus restos fueron inhumados el día 2-VI75.

5|6|C|164|5|6

MARIA ANGELICA GUEVARA DE TITTARELLI. - Falleció trágicamente el 2-VI-75. - Sus tía, Ana María M. de López; prima, Yolanda L. de Delfino y familia, participan con dolor su fallecimiento y que sus restos ueron inhumados en el cementerio de la Capital.

5|6|C|713|5|6

MARIA ANGELICA GUEVARA DE TITTARELLI. - - Falleció trágicamente en Córdoba el 2-VI-1975. - Su preceptora y compañeras de 4º año del colegio Padre Claret, participan con dolor el fallecimiento de la madre de su querida compañera y que sus restos fueron inhumados ayer.

5|6|C|629|5|6

MARIA ANGELICA GUEVARA DE TITTARELLI. - Q. E. P. D. - Falleció el 2-VI-1975 Su amigo y compadre Dr. Victorino Tagarelli y flia., participan su fallecimiento y que sus restos fueron inhumados el día 3-6, en el cementerio de la Capital.

5|6|F|65959|5|6

MARIA ANGELICA GUEVARA DE TITTARELLI. - Q. E. P. D. - Falleció el 2-VI-1975. Manrique Aurelio López, Eduardo Angel Palazzo, Amador Braulio López y flias., participan su fallecimiento, y que sus restos fueron inhumados en el día de ayer.

5|6|F|65952|5|6

MARIA GONZALEZ DE SANCHEZ. - Q.E.P.D. - Falleció el 4 - VI - 1975 en Rivadavia 426, Garín, Provincia de Buenos Aires. Juan Parejas, Florencio Fredes, Gasparina Menín, Mirtha Cavagnaro y Dante Mesa, participan con profundo dolor el fallecimiento de la señora hija de su amigo y compañero de tareas, señor Luis Rinaldini.

5|6|F|65944|5|6

MARIA GONZALEZ DE SANCHEZ. - Q.E.P.D. - Falleció el 4 - VI - 1975 en Rivadavia 426, Garín, Provincia de Buenos Aires. El consejo de administración de la Cooperativa de Servicios Públicos Barrio Residencial Santa Ana Ltda., participan con profundo pesar el fallecimiento de la Sra. hija de su colaborador señor Luis Rinaldini.

5|6|F|65944|5|6

MANUEL ARIZA TORTOSA. Q.E.P.D. - Falleció el 3-VI-75. Su desconsolada esposa, Luisa Cueto de Ariza; sus hermanas: Teresa de Muñoz (ausente), Carmen de Luque, Dolores de Vidal (ausente); hermanos políticos: Fernando Muñoz, Dionicio Vidal, sus sobrinos: Dolores Luque de Villareja y Flia., Antonio Luque y Flia., José Luque y Flia., Lucía Luque de Barta y Flia., y demás deudos, participan su fallecimiento y que sus restos fueron inhumados en el día de ayer en el cementerio de la Capital. Casa de duelo: Beltrán 388, Dpto. J Ciud.

5|6|C|607|5|6

JUANA LUISA CUELLO DE ARIAS - Q.E.P.D. - Falleció el 3-VI-75. - Cristina Castillo, Liliana Parlagchelli, Silvia Muñoz, Mónica Formica, Mirna Escala, Liliana Escala, Isabel Romero, Alicia Videla, Mirta Flores, Silvia Fernández, Margarita Contreras, participan con hondo pesar el fallecimiento de la madre de su querido amigo Carlos, y ruegan una oración por el eterno descanso de su alma.

5|6|F|66351|5|6

DOLORES FORTES DE ERROZ Q.E.P.D. - Falleció el 3-VI-75. Ana Bolaños de Falangone y familia participan su fallecimien to, y que sus restos fueron inhumados en el día de ayer.

5|6|C|614|5|6

REINA MIYARA DE BENASAYAG - Q. E. P. D. - Falleció el 2-VI-1975. - Personal del Laboratorio de Análisis de la Municipalidad de Guaymallén: Dr. Raúl Doctorovich, Dra. Olga Aguirre Celiz, Pierina Carrada, Luis Rodríguez, J. Núñez, H. Ocaña, R. Muñoz, D. Malla, participan el fallecimiento de la madre de su compañero de tareas, señor Daniel Benasayag y que sus restos fueron inhumados ayer.

5|6|F|66471|5|6

REINA MIYARA DE BENASAYAG - Q. E. P. D. - Falleció el 2-VI-1975. - El personal profesional, técnicos y administrativos de la Dirección de Salud Pública, de la Municipalidad de Guaymallén, participan el fallecimiento de la madre de su compañero de tareas Sr. Daniel Benasayag y que sus restos fueron inhumados ayer.

5|6|F|66471|5|6

REINA MIYARA DE BENASAYAG - Q. E. P. D. - Falleció el 2-VI-1975. - Fanny de Driban e hijos participan con dolor su fallecimiento y que sus restos fueron inhumados ayer.

5|6|C|150|5|6

REINA MIYARA DE BENASAYAG. - Q.E.P.D. - Falleció el 2-VI-1975. - Las alumnas de 5º año 3ª del Liceo Nacional de Señoritas "Alfredo R. Bufano", participan con profundo pesar el fallecimiento de la señora madre de su jefa de preceptoras y amiga y que sus restos fueron inhumados el día 3 de junio.

5|6|C|434|5|6

AGRADECIMIENTOS

MARIA ESCORIHUELA DE ARGUMEDO. - Q.E.P.D. - Falleció el 20-V-1975. - Su esposo, hijos, hijos políticos, nietos, bisnietos y familiares, agradecen con profundo dolor: Colegio Don Bosco, nota de pésame y misa: al párroco de la iglesia San José y Sagrada Familia, amigos, vecinos y todas aquellas personas que nos acompañaron en tan triste momento con sus oraciones, ofrendas florales, telegramas, tarjetas de pésame. Pedimos en su inolvidable memoria una oración.

5|6|C|643|5|6

AGNESE DE CARRIERO . - Q.E.P.D. - Falleció el 26-V-75. Taranto-Italia; su hijo Franco; nietos: Enzo, Pino; bisnietos: Mauricio, Carina, agradecen profundamente al grupo juvenil Santa Cruz, amigos autoridades del club universitarios, Sindicato de la Universidad de Cuyo, hermanas de El Borbollón, amigos laicos, docente y no docentes, clientes, amigos, compañeros de trabajo, sacerdotes, padre Beltrame, y a todos aquellos que participaron de su dolor y en particular las oraciones y misas dedicadas por su alma.

5|6|C|803|5|6

ORACIONES

VICENTA FERRER DE RIBES. Q.E.P.D. Falleció el 5-VI-45. - Su hijo, Francisco Ribes Ferrer y señora y demás familiares, piden una oración en su memoria al cumplirse 30 años de su fallecimiento. Favor que se agradecerá intimamente.

5|6|C|590|5|6

LUIS LOMBARDO. Q. E. P. D. - Falleció el 3-VI-75. - Agencia Rispoli y colaboradores, participan el fallecimiento del padre de sus amigos Heber y Carlos e invitan a elevar una oración por el eterno descanso de su alma.

5|6|F|66293|5|6

TRASLADO DE RESTOS

JOAQUIN VIZCAINO - Q. E. P. D. - Falleció el 3-III-63 - NORBERTO VIZCAINO - Q. E. P. D. - Falleció el 12-III-1973 - Sus familiares invitan a sus amistades al traslado de sus restos a su morada definitiva mañana a las 15 horas, en el cementerio de San Rafael.

5|6|F|66474|6|6

RECORDATORIO

FELIPE SALVADOR GIAMPORTONI. - Q. E. P. D. Falleció el 5-VI-1974. - Su amigo: Raúl Ochinero y Sra. e hijo, piden una oración a su querida memoria.

5|6|C|827|5|6

MISAS Y FUNERALES

FELIX JATAR MANZUR

Q. E. P. D.

Se durmió en la Paz del Señor el 5-VI-1973

Su esposa, hijos hijos políticos y nietos, invitan a sus amistades a participar hoy a las 19 hs. de la misa, que se oficiará en sufragio de su alma, en la parroquia San José, al cumplirse el 29 aniversario su fallecimiento.

5|6|C|625|5|6

SANTIAGO HUMBERTO CIRRINCIONI

Q. E. P. D.

Falleció el 6-VI-1974

Su esposa, su hija, sus padres y hermanos invitan a familiares y amigos a la misa que para rogar por el eterno descanso de su alma se oficiará mañana, a las 18.30 hs., en la iglesia San Pío X, de San Martín, con motivo de cumplirse un año de su fallecimiento.

5|6|F|65949|5|6

MERCEDES ADELFA PEÑA. - Q.E.P.D. - Falleció el 6-VI-74. Sus padres y hermanos, invitantan a familiares y amigos a la misa que para rezar por el eterno descanso de su alma al cumplirse el primer aniversario de su desaparición, se oficiará el día viernes 6 a las 19 horas en la iglesia San José de San José. Favor que agradecerán intimamente.

5|6|F|66231|5|6

GRACIELA FERRER DE MORETTI. - Q.E.P. - Falleció el 5-VI-1962. - Sus familiares, invitan a la misa que por el eterno descanso de su alma, se oficiará hoy 5 de junio, a las 19 hs., en la basílica de San Francisco

5|6|C|644|5|6

ALBA ROSA VESPA DE CORINALDESI (Nené). - Q.E.P.D. - Falleció el 29-V-1975. - Sus familiares invitan a la misa que, por el eterno descanso de su alma, se oficiará el día viernes 6 de junio a las 19 horas, en la parroquia de San Agustín.

5|6|C|729|5|6

JULIO ROUSSELLE. - Q. E. P. D. - Falleció el 5-VI-1940. - Su esposa, hijos, hijos políticos, nietos y bisnietos, invitan a familiares y amigos a la misa que, por el eterno descanso de su alma, se oficiará en la iglesia San Juan Marón, de Godoy Cruz, hoy, a las 19 horas.

5|6|F|53279|5|6

JUAN FIORETTI. - Q. E. P. D. - Falleció el 7-VI-1961 - ROSA R. DE FIORETTI. - Q. E. P. D. - Falleció el 5-VI-1971. - Sus hijos, hijos políticos y nietos, invitan a familiares y amistades, a la misa que por el eterno descanso de sus almas se efectuará hoy a las 19.00 horas en la iglesia Sagrada Familia de Villa Nueva.

5|6|F|66472|5|6

ESTEBAN CARLOS LOZANO. Q.E.P.D. - Falleció el 6-VI-74. Su esposa e hijitos, invitan a familiares y amistades, a la misa que se oficiará en su memoria, en la parroquia Ntra. Sra. de los Dolores, hoy a las 19.30 horas, al cumplirse el primer aniversario de su fallecimiento.

VIRGINIA CAVAGNARO. - Q. E.P.D. - Falleció el 5-III-1974. MARIA CAVAGNARO DE MARTIGNONI. - Q.E.P.D. - Falleció el 12-VI-1973. - Sus familiares, invitan a parientes y amigos a la misa que se celebrará para rogar por su eterno descanso en la parroquia de Ntra. Sra. de Loreto, hoy a las 19 horas.

5|6|C|834|5|6

RAUL OSVALDO SOSA. - Q. E.P.D. - Falleció el 5-VI-71 Sus padres y hermanas invitan a la misa que para rogar por el eterno descanso de su alma y al cumplirse el 4º aniversario de su fallecimiento se oficiará hoy a las 17.30 hs., en la capilla del cementerio de Maipú.

Misa en acción de gracias

Los docentes mendocinos invitan

A trabajadores de la educación de todos los niveles y jerarquías, a padres, alumnos y pueblo de Mendoza a sumarse a la ACCION DE GRACIAS por la consolidación del

SINDICATO UNIDO DE TRABAJADORES DE LA EDUCACION

S.U.T.E.

MAXIMA ASPIRACION DE NUESTRO MAGISTERIO

HOY

PARROQUIA de NUESTRA SEÑORA de la MERCED

Montecaseros 1647 - Mendoza - 19 horas

¡ES CITA DE HONOR!

RECIBA UN ARMA PARA TRIUNFAR

OPERADORES EN MAQUINAS DE CONTABILIDAD

Sistema y Programación. Capacítese en la nueva dinámica de la contabilidad impuesta en la empresa moderna. Con equipos propios donde Ud. se capacitará realmente.

Dactilografía y Redacción Comercial en modernas máquinas y con el nuevo sistema "REDICON" $ 100 POR MES

CURSO ACELERADO TOTAL $ 400

Contabilidad TENEDURIA DE LIBROS ágil y amena, pues está basado en comprobantes y a nivel superior.

REALIZANDO ESTE CURSO OBSEQUIAMOS EL DE DACTILOGRAFIA

HORARIOS NOCTURNOS NO SE COBRA INSCRIPCION

INICIAN 16-6-75 Inscrip. limit

INSTITUTO REDICON

RIOJA 1139 - TEL. 249934 - Mza.

Programa de Television

con GARGANTINI

Canal 7 - Mendoza

10.45 Carta de ajuste y música selecta.
10.55 Santoral.
11.00 El Pájaro Loco.
11.30 Perdidos en el espacio.
12.25 Actualidades.
12.35 El Correcaminos.
12.55 Ecos.
13.00 Noticiero 7, primera edición.
13'30 Antes de la historia.
13.35 Matinée. Hoy: "El barco más loco del ejército", con Rick Nelson-Chips Raferty.
14.55 Micros Lamela.
15.00 Siesta.
17.00 Ayer fue mentira.
17.30 Buenas tardes, mucho gusto.
19.00 Patolandia.
19.25 Micros Lamela.
19.30 El show de Bugs Bunny.
20.00 Teatro para sonreir. Hoy: "Me lo dijo Napoleón", con Javier Portales, Rodolfo Ranni, Adolfo García Grau.
21.25 Ecos.
21.30 Noticiero 7, segunda edición.
22.00 Los Novatos. Hoy "El atraco".
23.00 Toque satánico.
23.30 Crisis mundial.
0.30 Palabras para recordar. Secretariado Medios de Comunicación.

Canal 9 - Mendoza

11.00 Telescuela primaria.
11.30 Telescuela técnica.
12.00 Laurel y Hardy.
12.30 Noticiero en directo.
13.30 La hora de Andrés, con: Andrés Percivale en directo.
14.30 Daktari.
15.30 Lo mejor de nosotros.
17.00 Otra vez ayer.
17.30 Veo, veo, con Pipo Pescador.
18.00 Este es mi mundo.
18.30 Los cuatro fantásticos.
19.00 Mundo animal.
19.30 La punta del ovillo, con: Juan Carlos Mareco.

en la mesa

todos de acuerdo

20.00 Alguien por quien vivir, con Leonor Benedetto.
21.00 Noticiero Nueve.
21.30 El gran chaparral, con Cameron Mitchel.
22.30 La noche de los grandes, con Pepe Soriano, Adolfo García Grau y la actuación especial del polaco Goyeneche. Hoy: "La familia Iriarte".
24.00 Ovni.

Canal 6 - San Rafael

17.00 La hora de los niños.
18.00 La siesta presenta la moda y la música en un programa especial.
20.05 Transtel presenta "El mundo al instante".
20.30 Galas, el espectáculo mayor de la música con Estela Arabal.
23.00 Super acción en su hogar, un éxito en serie.

ARCO
R.E. de SAN MARTIN 1957
TEL. 252932 - MENDOZA

OFERTAS FIN DE SEMANA

QUESO CUARTIROLO el Kg.	$ 19,80
QUESO RALLAR SARDO Y REGGIANO, el Kg.	$ 29,00
SALAMES Y SALAMINES PICADO FINO, el Kg.	$ 20,50
MANTECA PASTEURIZADA 1ª CALIDAD, SUELTA, el Kg.	$ 29,80
MARGARINA UNTABLE CAJA 200 Grs.	$ 3,95
MIEL PURA PAQUETE 1 Kg.	$ 13,80
JAMON COCIDO 1ª CALIDAD, CORTADO, el Kg.	$ 38,00
BONDIOLA EXTRA 1ª CALIDAD, el Kg.	$ 52,00

HORARIO DE 8 A 12 Y DE 16 A 20 Hs.
JUEVES ABIERTO MEDIO DIA
SABADO TODO EL DIA

MAGIO
5|6|F|66324|5|6

Exhiben en la fecha la suite "Cascanueces"

La Escuela Superior de Música y el Auditorium Galli presentarán hoy a las 19, en San Martín 1178, un film de ballet especialmente cedido por el Consejo Británico de Relaciones Culturales, al Ballet Estable de la Universidad Nacional de Cuyo.

Se trata de la suite de "Cascanueces", de Peter Tchaikovskv. El acceso del público es libre.

Uno de los actores

"Pasión impura" en la pantalla del cine Center

"Pasión impura es el título que proyecta en su sala el cine Center.

Herminia, joven de 17 años, se casa con Antonio por instigación de su madre Giulia y las incomprensiones del matrimonio nacen en el mismo momento de su luna de miel.

Herminia es insensible a los afectos de su esposo que, por otra parte, la trata brutalmente. La joven decide irse unos días a casa de su hermana, donde pasa de una experiencia negativa a otra y se convence que el mal menor es el de aceptar su papel de esposa, doblegarse a los caprichos del marido y de esta forma regresa a su hogar.

Pero allí la aguarda el asombro más grande de su vida, hecho al que reacciona de la manera más inesperada.

Dirigió Vittorio de Sisti y los intérpretes principales son Agostina Belli, Eva Aulin, Francoise Previst y Gianni Macchia.

Los actores centrales

Cóndor: "El techo de cristal"

"El techo de cristal" se titula el film que ofrece en su pantalla el cine Cóndor. Es una coproducción hispanoamericana rodada en colores, que narra la historia de dos mujeres de distinta edad.

Marta y Julia arrastran solitariamente sus respectivos matrimonios. Una de ellas comienza a sufrir alucinaciones que la llevan a sospechar de un crimen que a la postre certificará con todas las connotaciones que esto implica.

Dirigió Eloy de la Iglesia y los protagonistas son Carmen Sevilla y Dean Palmer.

Complementa "El olor de las fieras" cuyo tema gira en torno de un periodista que busca escándalos, hasta llegar a fotografiar a la hija de un senador que trabaja en un cabaret. Estelarizan Maurice Ronet y Josephine Chaplin y dirigió Richard Balducci. Se rodó en eastmancolor.

Paulina Singerman ofrecerá mañana una obra teatral

Mañana, a las 21.30, en la sala del Avenida hará su debut la compañía de teatro que integran Paulina Singerman y Guido Gorgatti, con el debut del juguete cómico "El reposo de la guerra".

El espectáculo se repetirá el sábado en funciones que darán comienzo a las 21.30 y en trasnoche a la 1 hora, y el domingo a las 18.30 y 21.30.

Festival de Moscú: darán film de Favio

BUENOS AIRES, 4. (Télam) — El Instituto Nacional de Cinematografía informó hoy que nuestro país participará con la película "Nazareno Cruz y el Lobo", en el IX Festival Internacional de Moscú, que se efectuará en esa ciudad del 10 al 25 de julio próximo.

"Nazareno Cruz y el Lobo" última realización del director Leonardo Favio, y que se estrenará en Buenos Aires mañana, competirá en la muestra rusa en el rubro largometraje, mientras que en los de cortometraje e infantiles lo harán: "Los ríos de hielo", dirigida por Alberti Larran y "Petete y trapito", de Manuel García Ferré, respectivamente.

"El ejecutivo erótico" en el Gran Rex

El Gran Rex exhibe en su pantalla "El ejecutivo erótico", film que narra las desventuras de Furio, un joven industrial italiano que ha ganado un importante contrato para la construcción de una refinería en Alemania.

Para la realización de esta obra necesita quinientos millones de liras y para conseguirlas recurre a un amigo empresario. Este acepta prestarle el dinero, pero sólo lo hace con una condición: si no lo devuelve dentro del plazo fijado, la esposa de Furio queda a su disposición.

La bella Rosanna Schiaffino acompaña a Lando Buzzanca en el rol de Clara, la esposa y Jean-Pierre Cassel

Lando Buzzanca

cumple el papel de magnate usurero. Dirigió Gianni Grimaldi, según guión propio.

Complementa "Dos contra la ciudad".

SU CENTRO COLCHONERO
TAPICENTER
ahora venta directa al público!
precios de fábrica
Colón 142

PIELES RAFAEL
REFORMAS
ARREGLOS
LIMPIEZA - LUSTRADO
CREDITOS
ENTRE RIOS 126
TEL. 254256 - MZA.
MAGIO

El músico peruano Leopoldo La Rosa dirigirá la Sinfónica

Leopoldo La Rosa, director

Martha Noguera, pianista

Esta noche, a las 21.30, en la sala del teatro Independencia, la Escuela Superior de Música de la Universidad Nacional de Cuyo, ofrecerá un concierto sinfónico-coral. Estará a cargo de la Orquesta Sinfónica Universitaria con dirección del maestro peruano Leopoldo La Rosa, quien hará escuchar el siguiente programa: "Rapsodia para contralto, coro masculino y orquesta" de J. Brahms, actuando Marilú Anselmi (contralto) y el coro masculino formado por integrantes del Coro de Cámara bajo la preparación del maestro Carlos W. Barraquero; "Concierto para piano y orquesta Nº 2 en Fa menor" de Chopin, actuando como solista la pianista Martha Noguera y, finalmente, "Quinta sinfonía en Do menor Op. 67" de Beethoven.

El maestro Leopoldo La Rosa nació en Lima en 1931 e inició sus estudios musicales con sus padres, ambos músicos. Luego ingresó al Instituto Musical Bach y al Conservatorio Nacional de Música. En 1950 ganó un concurso nacional para cubrir la plaza de maestro de capilla y organista en la catedral de Lima. De 1952 a 1960 vivió en Europa estudiando con destacados maestros. Ha dirigido en la Scala de Milán, en la Orquesta Sinfónica Nacional de España y en otras actuaciones de renombre mundial. En nuestro país ha conducido la Orquesta Sinfónica Provincial de Santa Fe.

Martha Noguera, pianista, tiene una brillante carrera que inició en 1958. Egresó con medalla de oro en el primer premio de piano del Conservatorio Nacional de Buenos Aires y ha obtenido diversos premios internacionales. Martha Noguera se presentó por primera vez en Buenos Aires, su ciudad natal, a los once años con buen éxito de público y crítica y desde entonces ha dado recitales en numerosas salas de América y Europa. Es profesora de piano del Conservatorio Municipal de Música "Manuel de Falla" de Buenos Aires.

Marilú Anselmi, mezzo-soprano, inició sus estudios en la Escuela de Música y Arte Escénico de Entre Ríos, con la profesora Susana E. de Anselmi. Mediante una beca otorgada por esa provincia se perfeccionó con la profesora Teresa Serantes del Teatro Colón. Realizó una gira artística por México, Estados Unidos y Perú; fue finalista en el Séptimo Concurso Internacional de Canto "Francisco Viñas" en Barcelonas y luego disfrutó de una beca en Italia. En 1970 ingresó en el elenco de solistas del Teatro Colón de Buenos Aires, interpretando numerosas obras operísticas bajo la dirección de prestigiosos maestros.

El concierto tiene el carácter de adhesión a la Primera Semana Cuyana de Geología y la boletería del teatro estará habilitada de 10 a 12 y de 17 en adelante.

Educación artística

Cursos de redacción teatral. — Informó la Escuela Superior de Teatro de la Universidad Nacional de Cuyo que el próximo lunes, a las 16, en su sede de avenida Las Heras 430, darán comienzo las clases de redacción teatral que estarán a cargo de la profesora Alma Bressan. Se dictarán los lunes y jueves en horario de 16 a 19.

La inscripción estará abierta hasta esa fecha dentro del horario de 10 a 12 y de 20 a 24.

Bodega Museo Restaurante
La Bodega del 900
es un espectacular complejo que supera toda imaginación.
ESTA NOCHE
*MUSICA *RITMOS
Exquisito menú.
Encantadora música para bailar.
Y... jubilosos brindis con los vinos finos, champagne y Asti TITTARELLI.
HOY
RICARDO ARNEDILLO, pianista
CLAUDIO DE PAUL, cancionista
HUGO SABROSKY, organista
OSCAR DIVITO, acordeón.
Av. de ACCESO Y URQUIZA Villa Nueva
RESERVAS Tels. 262773 - 262777
Amplia playa interna para estacionamiento de vehículos

Cena - Show - Calefacción
EL CALEUCHE
UNICO EN MENDOZA
Hoy y Mañana
PASE MOMENTOS GRATOS ESCUCHANDO LA MUSICA DE SIEMPRE... BAILE Y DIVIERTASE TANGOS DE AYER Y DE HOY: con
El Cuarteto del 900
Los Algarrobeños
Hugo Moreno
Los Dogos
y la actuación ESPECIAL del PROFESOR QUIROGA (solo de Guitarra)
Y PARA AMENIZAR ENTRE CANCIONES Y BAILE LOS EXQUISITOS PLATOS TIPICOS.
PERU 2164 — MENDOZA
5|6|F|66476|5|6

JOHN WAYNE
"EL ALAMO"
SUPER CINERAMA TEATRO City

LANDO BUZZANCA
EL EJECUTIVO EROTICO
PROHIBIDA MENORES 18 AÑOS
Además: DOS CONTRA LA CIUDAD
Cine GRAN REX

Complementa: DIOS LOS CRIA Y RINGO LOS MATA En Tecnicolor
CARIBIAN SIMULTANEAMENTE REAL
Complementa: SIETE CONTRA TODOS En Tecnicolor
APTA PARA TODO PUBLICO
HOY NOCHE 21 HS.
HOY NOCHE 21 HS.
el paraíso viviente
TECHNICOLOR
DISTRIBUYE ZONDA
LA PELICULA MAS DIVERTIDA DEL REINO ANIMAL • TRAIGA SUS NIÑOS AL CINE

COMPAÑIA ARGENTINA DE COMEDIAS
PAULINA SINGERMAN
GUIDO GORGATI
HILDA SUAREZ
DIANA INGRO
EL REPOSO DE LAS GUERRERAS
TEATRO AVENIDA
LA MAS COMICA MANERA DE ENCARAR UN TEMA QUE LE HARA REIR DESDE EL PRINCIPIO AL FIN
MAÑANA DEBUT 21,30
SABADO: 21 y 23 Horas - DOMINGO: Dos funciones despedida: 18.30 y 21.30 Horas
PLATEA NUMERADA $ 40,00 - PULLMAN $ 20,00 - LOCALIDADES NUMERADAS EN VENTA

PIELES Ernesto
Finas medidas y reformas con la garantía de sus TALLERES PROPIOS
OFERTA
Fino sacón mouton doré con $ 500.- se lo lleva
Consúltenos
RIOJA 1529 - TEL. 251486 - Atendido por sus dueños

CINES Y TEATROS

CENTRO

AMERICA - Lavalle 327 - Teléf. 255666 - (Sala con calefacción). Hoy continuado de 14 a 24 hs. "HARRY Y TONTO" color se exhibe: 14.05, 18.25 y 22.50 hs. Además: "LA AVENTURA DEL POSEIDON" color. Se exhibe: 16.20 y 20.35 hs. Programa prohibido para menores de 14 años.

AVENIDA - San Martín 339 - Tel. 1215369 - Mañana debut noche a las 21.30 hs. "Gran Compañía de comedias Paulina Singerman y Guido Gorgatti" en "El Reposo de la Guerrera". Sábado 21 y 23 hs. Domingo dos funciones despedida 18.30 y 21.30 hs. Platea numerada $ 40,-; Pullman $ 20,-; Localidades numeradas en venta.

CENTER - San Juan 1427 - Tel. 257554. Hoy cont. de 14 a 24 hs. Programa Proh. Men. de 18 años. A las 15.50, 19.20 y 22.50 hs. "PASION IMPURA" en technicolor. "DOS LINDAS CHICAS EN MI PIJAMA" en technicolor. A las 14.10, y 21.10 hs.

CINEMA - San Martín 1635. Tel. 257935 - Hoy Cont. de 13.30 a 24 Hs. Phograma Apto para todo público. A las 13.30, 19.05 y 22.50 Hs. "JOHN, EL ESCANDALOSO", en Technicolor. "TRAVESURAS DE UNA BRUJA", en Technicolor. A las 13.30, 17.15 y 21.00 Hs.

CARIBIAN - Paso de los Andes 82 - Tel. 290063. Hoy función noche a las 21 hs. Programa apto para todo público. "EL PARAISO VIVIENTE" en tecnicolor. "DIOS LOS CRIA Y RINGO LOS MATA" en technicolor.

CITY - Centro Galería Tonsa - Teléf. 249402. Hoy cont. de 14 a 24 hs. "EL ALAMO" en Super Cinerama y Technicolor. Además: Variedades en colores.

CONDOR - Tel. 216201. Hoy cont. de 14.15 a 24.00 hs. "EL TECHO DE CRISTAL", colores, (se exhibe: 15,50; 19.20 y 22.50 hs.). Complementa: "EL OLOR DE LAS FIERAS", colores, (Se exhibe: 14.15; 17.40 y 21.15 hs.). Programa prohibido para menores de 18 años.

LAVALLE - Tel. 256430 - Hoy cont. de 14.30 a 24 hs.: "CONEXION EN HONG-KONG (Se exhibe 16.10, 19.30 y 22.55 hs. Color. Además: "BUEN FUNERAL AMIGO, YO PAGO", colores, (Se exhibe 14.30, 17.50 y 21.15 hs.) Prog. apto para todo público.

LUXOR - Las Heras 98. Tel. 215307 - Hoy Cont. de 13.45 a 24 Hs. Programa Apto para todo público. A las 13.45, 16.50, 19.50 y 22.50 Hs. "LA SUPER, SUPER AVENTURA", en Technicolor. "LLEGO, LO IRRITARON Y BARRIO CON TODO", en Technicolor. A las 15.10, 18.10 y 21.10 Hs.

OPERA - Lavalle 54 - Teléf. 215192. (Sala con Calefacción). Hoy continuado de 13.50 a 24.00 hs. Tercera Semana. "EL ESCUADRON IMPLACABLE", color (se exhibe: 17.25, 18.55 y 22.40 hs.) Complementa: "EL ESTRANGULADOR DE BOSTON", color. (Se exhibe: 13.50, 17.25 y 21.10 hs.). Programa prohibido para menores de 18 años.

PREMIER - Buenos Aires 61 - Tel. 216411. Hoy cont. de 13.45 a 24 hs. Programa proh. men. de 18 años. A las 15.15, 18.50 y 22.30 hs. "AMARCORD" en tecnicolor. "EL MERCADO DEL VICIO" en technicolor. A las 13.45, 17.20 y 21.00 hs.

GRAN REX - Bs. Aires 63 - Tel. 214185. Hoy cont. de 14.15 a 24 hs. "EL EJECUTIVO EROTICO" en colores y "DOS CONTRA LA CIUDAD" technicolor. Prog. proh. menores de 18 años.

ROXY - Buenos Aires 45 - Tel. 214217. Hoy cont. de 13.45 a 24 hs. Programa apto para todo público. A las 15.25, 19.00 y 22.40 hs. "AEROPUERTO 1975" en technicolor". "LUNA DE PAPEL". A las 13.45, 17.20 y 21.00 hs.

REAL - Videla Castillo 2675. Hoy función noche a las 21 hs. Programa apto para todo público "El paraiso viviente" en technicolor. "Siete contra todos" en tecnicolor.

SELECTRO - 9 de Julio 300 - Teléfono 290984. (Sala con Calefacción). Hoy sección noche 21.00 hs. Noticiero Panamericano, 21.05 hs. "LAS AVENTURAS DE UN LOCO LINDO", color. 22.30 hs. "CRIMEN EN EL EXPRESO ORIENTE", color. Programa prohibido para menores de 14 años.

AUTOCINE BROADWAY - Av. de Acceso, entre Avellaneda y Arenales. T. 226993. Hoy noche a las 21 hs. "Los aventureros" y "Erik el Vikingo".

EL CERRO CINE AUTO EL CHALLAO - Tel. 290104. Hoy noche a las 21 hs. "Ben Hur" (technicolor). Variedades mundiales en technicolor.

GRAN AUTOCINE MENDOZA - Godoy Cruz 7500 - B. Nueva - Tel. 262589. Hoy noche a las 21 hs. "Tiempo de lluvia", color. Proh. men. de 14 años. 22.30 hs. "La Tregua", color prog. proh. men. de 14 años.

GODOY CRUZ

CEC - Tel. 220087. Hoy noche a las 21 hs. Doble programa: "El paraiso viviente" y "Complementa: "Fui testigo de un crimen". Colores apta para todo público.

SPORTSMAN - Tel. 290104 - Paso de los Andes 1634. Hoy noche a las 21 hs. "Ofensiva cinco", technicolor, proh. men. 18 años. "Las amazonas" technicolor. Prog. proh. men. de 18 años.

PLAZA - Tel. 220087. Hoy noche a las 21 hs. "Un loco lindo en apuros" y "La cabalgata de la venganza" colores sin restricciones.

GUAYMALLEN

VICTORIA - Hoy noche a las 21 hs. "El dormilón" y "El mercader de la muerte".

LAS HERAS

BELGRANO - Belgrano 511. Hoy noche a las 21 hs. "El Angel del terror" techn. "La visita del terror" tecnicolor.

PALMIRA

COLON - Hoy noche a las 21 hs. Calefación. "Don Quijote cabalga de nuevo", tech. e "Indio" techn..

MAIPU

ARGENTINO - Ozamis 200. Hoy a las 21 hs. "Crimen en el expreso de Oriente", tech. y "Yo te amo Natalhie" tecnicolor prohmen.

IMPERIAL - Hoy noche a las 21 hs. "Los chiflados del batallón" y "Quiero besarlo señor", colores apta para todo público.

SAN MARTIN

CERVANTES - Tel. 2139. Hoy noche a las 21 hs. Doble programa: "El exorcista" y complementa: "Los Chacales del Oeste" colores.

MAYO - Tel. 21239. Hoy noche a las 21 hs. Impactante super estreno: "La casa del Nº 11" y además otro gran estreno, colores, sin restricciones.

MONUMENTAL - Tel. 21127. Hoy a las 21 hs. Calefacción. "Crimen expreso Oriente" en tecnicolor. Complementa "Ringo y el precio del poder" en technicolor.

RIVADAVIA

DUCAL - Tel. 42459. Hoy noche 21.15 hs. Calefacción: "Dr. Zhivago", en colores. Complementa: Variedades.

ARGENTINO - Hoy noche a las 21.15 hs. "Operación oro" color y "Garringo" color.

LA CONSULTA

REAL - Hoy noche 21 hs. "Robin Hood contra los piratas" y "Animales maravillosos", colores sin restricciones.

SAN RAFAEL

ANDRES - Hoy noche a las 21 hs. "Vamos a matar Sartana" y "El hundimiento de Japón".

GRAN SUR - Hoy noche a las 21 hs. "La fiesta inolvidable" y "Matando sin compasión".

MARCONI - Hoy noche a las 21 hs. "Siempre fuimos compañeros" y "Carmiña".

IDEAL - San Martín y Chile - Tel. 218882. Hoy cont. de 14 a 24 hs. "El molino negro" en tecnicolor. "Loca evasión" en technicolor.

AUTO CINE - Hoy noche a las 21 hs. "Los hombres del clan" y "Un toque de distinción".

ALVEAR

SURCOREA - Hoy noche a las 21 hs. "Detective implacable" y "Señor, Ud. es viuda".

DE 'PIE' A PA EL REGALO PARA PAPA.
Vallejo INTEGRAL
LAS HERAS 419
SAN MARTIN 1543
NECOCHEA 53
38/45: $99 LEGITIMA CALZAFLEX, CUERO AZUL O NEGRO, PLANTILLA ACOLCHADA.
38/45: $149 LO QUE EL ESPERA, LIVIANA PANTUFLA, CUERO FORRADA, PIRINEO NEGRA Y MARRON
38/45: $299 PURA COMODIDAD, LO MAS FINO EN SU TIPO, SUELA CUERO COSIDA, PLANTILLA CORDERITO.
38/45: $149 PARA TODO ANDAR MOCASIN, DOBLE SUELA GOMA, HORMA GRAN CALCE, NEGRO O MARRON,
38/45: $199 REGALE COMODIDAD, SUELA LIVIANA, SUPER MICROCELULAR, VARIOS MODELOS Y COLORES.

Notas Sociales

Casamientos

En la parroquia de San Agustín será bendecido el 19 del corriente, a las 20.45, el casamiento de la señorita Celia Pecchini Panasiti y el señor Jorge Alberto Torres Proceli. Serán padrinos por la novia, el señor Hugo Pecchini y su señora Vicenta Panasiti y por el novio, el señor Jorge Torres y su señora Carmen Proceli. Certificarán esta ceremonia la señorita Anahí Montecino Panasiti y la señora Elisa María Torres de Galeano Cayrol. En el acto civil por realizarse el día anterior serán testigos la señorita Mónica Saurina y el señor Raúl Giunta.

—Quedará consagrado mañana, a las 20.30, en la capilla de la Virgen de Lourdes, de El Challao, el matrimonio de la señorita María Mercedes Ortiz, y el señor Pablo Gabriel Lescano.

—Hoy se efectuará el casamiento civil de la señorita María Cecilia Barbosa y el señor Roberto Campoy (h). Oficiarán de testigos la señora María Inés Barbosa de Millán Corvalán y el señor José Busquets. La ceremonia religiosa tendrá lugar en la parroquia de San Agustín mañana, a las 20.45.

Bodas de oro

El señor Juan Dalmasso y su señora Francisca Fantino celebrarán las bodas de oro con una misa de acción de gracias, ofrecida por sus hijos, nietos y bisnietos, que se rezará el sábado, a las 19, en la parroquia del Espíritu Santo.

Compromiso

En la misa que se oficiara pasado mañana, a las 19, en la parroquia del Inmaculado Corazónde María, se formalizará el compromiso de la señorita Isabel Fsle a Ortega Palma y el señor Fernando Marcelo Battagion Hoffmann.

Reuniones

La señora Ana Clotilde Villanueva de Caso, que festejo una fecha íntima, recibió el saludo de sus amigas.

—Se realizará hoy, a las 16, en Pringles 1457, de San Jose, la reunión mensual del Circulo de Amistad, que preside la señora Alicia L. de Rosas Mavorga.

Demostración

En la residencia del señor Félix Millán Corvalán y de su señora María Inés Barbosa, un grupo de amigos de la señorita María Cecilia Barbosa Crisafulli y del señor Roberto Campoy (h) los despidió anoche de la vida de solteros, con una comida.

Damas de Y.P.F.

Con el objeto de allegar fondos para las obras benéficas que atiende la comisión de damas de Y.P.F., se llevarán a cabo torneos de canasta y truco y juego de bingo mañana, a las 20,30, en la sede social del club Solicitar tarjetas por los teléfonos 224135, 292249 y 221948.

Misa de acción de gracias

Mañana, a las 20, en la parroquia de San Agustín, la señora Rosario Casabene de Zaffaroni mandará rezar una misa para dar gracias por la recuperación de la señora Luisa Nelly Zaffaroni de Halaby.

Enfermos

Se encuentra mejor la señora María Cristina Lacerna de Oviedo.

—Fue operado con resultado satisfactorio el señor José Lahir Garoni Ferreyra.

Viajeros

A Estados Unidos y México, el doctor Manuel Giner y su señora Teresa Brusola.

Misas y funerales

Se oficiarán misas.

Pasado mañana, a las 10, en la capilla del Colegio María Auxiliadora, por el alma de la señora Ida Fino de Armella, en el aniversario de su fallecimiento.

—Mañana, a las 19, en la parroquia del Inmaculado Corazón de María, por el alma de la señora Carmen Fumiere de Travella, ofrecida por la señora Susana Travella de Ortiz Baeza.

—El domingo ,a las 18, en la parroquia de la Inmaculada Concepción, de Palmira, por el alma de la señora Juana Díaz de Sáez, de cuyo fallecimiento se cumple el segundo aniversario.

—Hoy, a las 19, en la catedral de Nuestra Señora de Loreto, por las almas de María y Virginia Cavagnaro, ofrecida por el Apostolado de la Oración .

—Hoy, a las 20, en la parroquia de Nuestra Señora de la Merced, por el alma del señor Ricardo Gómez Taboada.

—Hoy, a las 19, en la capilla San Cayetano, de Godoy Cruz, por el alma del señor Raúl Emilio Carra, al cumplirse un mes de su fallecimiento.

—Hoy, a las 19.30, en la parroquia de Nuestra Señora de los Dolores, por el alma del señor Esteban Carlos Lozano.

Tome Arceli

quincena del camisón ...en lencería Waldmann

EXTENSA VARIEDAD DE COLORES EN MODELOS EXCLUSIVOS!

lencería Waldmann ESPEJO 77 – MENDOZA

Se celebrará el día del patrono de Gendarmería

El 17 de este mes se celebrará, con una serie de actos organizados por la Jefatura de Agrupación de Gendarmería Nacional, el día del "Patrono Institucional" de la fuerza, general Martín Miguel Güemes.

El programa de los actos se hará conocer oportunamente, según se informó.

Gremiales

Federación de Sindicatos Municipales de la Provincia de Mendoza. — Dirigentes de este gremio notificaron que mañana se reune en Buenos Aires el consejo directivo de la Confederación de Obreros y Empleados Municipales de la Argentina, durante cuyas deliberaciones se considerará la implementación de las resoluciones del reciente congreso de trabajadores municipales. Como se recordará, en dicho congreso se dispuso un paro nacional de un día a llevarse a cabo el 17, por el despido de 40 trabajadores de la Municipalidad de Rosario Tala, Entre Ríos.

Asociación de Docentes Universitarios de la UNC. - La comisión directiva convocó a sus asociados a asamblea general ordinaria para el 7 de este mes, a las 10, en el local "El Refugio", calle Carlos W. Lencinas, sin número, prolongación Juan B. Justo. En el orden del día se incluye la elección de autoridades de la reunión, consideración de memoria y balance; elección de cuatro miembros titulares y cuatro suplentes en remplazo de profesores que terminaron su mandato de las facultades de Ciencias Económicas, Ingeniería en Petróleos, Ciencias Agrarias y Ciencias Médicas; se designará asimismo a tres integrantes titulares y tres suplentes del órgano de fiscalización de la entidad.

Agrega la nota que en razón de que el mandato de las autoridades para cuyo remplazo se convoca, ha finalizado el 31 de agosto de 1974 y que su oportuna sustitución no pudo efectivizarse por fracaso de la primera convocatoria a la asamblea, se recomendó a todos los asociados puntual asistencia ya que las designaciones son indispensables para la continuidad de las funciones de la institución.

San Rafael

Educacionales

Escuela Normal Nacional Superior. — SAN RAFAEL. — Ha señalado que debido a cambios en el horario de Aerolíneas Argentinas Argentinas, la doctora Etchebarne dictará el curso de Literatura Infantil, los días 19 y 20 del corriente, en horario que se comunicará oportunamente.

Escuela Nº 433 "Comandante José A. Salas". — El sábado a las 10.30 en el local escolar, se llevará a cabo un acto de despedida a la señorita Polonia Burgos, con motivo de su jubilación. Se ha invitado a familiares, amigos, colegas y ex alumnos de la homenajeada.

Casa del Maestro. — En la sede de la entidad se encuentran expuestas las listas con la ubicación de los lotes del Barrio Docente, de acuerdo al sorteo efectuado el 31 de mayo ante escribano público.

Entidades de bien público

Té Rotario. — SAN RAFAEL. — Las esposas de Rotarios llevarán a cabo hoy a las 17, el té mensual en dependencias del Automóvil Cluo Argentino. Lo ofrece la señora Lidia S. de Lascar y colaborarán las señoras Marta A. de Ahuad, Susana Y. de Alonso, Ana S. de Azcarate, Francisca V. de Alvarez, Elba C. de Chahla y Elba M. de Balmaceda.

Especialmente invitadas concurrirán representantes de distintas entidades femeninas con motivo de celebrarse el "Año Internacional de la Mujer".

Actividad educacional

Escuela Nº 20 "Carlos Norberto Vergara". — Con motivo de cumplirse hoy un nuevo aniversario del natalicio del ilustre educador cuyo nombre lleva la escuela, se realizará un acto recordatorio. Se ha invitado a autoridades escolares, maestros, familiares del doctor Vergara, directivos de LOS ANDES —ya que la biblioteca escolar lleva el nombre de don Felipe Calle— padres y alumnos.

Director-maestro. — La inspectora general del departamento Las Heras, ofrecerá mañana, a las 9, en Inspección Técnica General, el remplazo de director-maestro de la escuela Nº 132 "Elvira R. de Dellepiane", de Las Heras. Podrán optar los maestros titulares de la repartición y aspirantes sin cargo inscriptos ante Mesa Calificadora de Méritos.

Reunión en Las Heras. — La Inspección Técnica, secciones "J" y "K" comunicó que mañana, a las 10, en la escuela Nº 122 "Mariano Necochea", se reunirán los directores maestros de la zona.

Dirección Provincial del Menor. — La directora de Enseñanza cito con carácter obligatorio al personal docente de la repartición, a la reunión que tendrá lugar hoy, a partir de las 18, en el Instituto "20 de Junio".

Directores de Maipú. — Los inspectores de las secciones "A" y "B" del departamento Maipú citaron al personal directivo a la reunión que se hará mañana, desde las 9.30, en el local de la escuela Nº 161 "Justo José de Urquiza".

Directores de Guaymallén. — Mañana, a partir de las 17, en el Colegio "Nuestra Señora de la Consolata" se hará una reunion del personal directivo de las escuelas de la sección "I".

Obra Social. — El Consejo Local Mendoza de la Obra Social para la Actividad Docente (OSPLAD) informó a sus afiliados que ha sido derogada la limitación de edad impuesta por la resolución 2236 del año 1969 y sus modificatorias, para el otorgamiento del subsidio por asistencia y reeducación de hijos subnormales. La nueva resolución, número 8693, tiene vigencia retroactiva al 1º de enero de este año.

Comunicación Colectiva. — La secretaría técnica de la Escuela Superior de Comunicación Colectiva invitó a todos los egresados a la reunión informativa que tendrá lugar el lunes, desde las 20, en el local de calle Belgrano 1041. Se informó que se tratarán temas de interés vinculados con la actividad del establecimiento y con el desarrollo profesional de la carrera en nuestro medio.

Escuela Hogar Nº 16 "17 de Octubre". — La dirección citó para el 9 de este mes, en horario de 9 a 13, al siguiente personal: Ana María Coda, Inés Caroglio, Leonor Toledo, Stella Maris López y Farida Chalabe.

Por otra parte, informó que se encuentran en exhibición las listas con puntaje de los maestros aspirantes a suplencias en las especialidades de carpintería, mecánica, actividades plásticas, agropecuarias y prácticas.

ENET Nº 1 "Ingeniero Pablo Nogués". — Comunicó a los alumnos egresados que adeudan asignaturas y a los que deban completar el ciclo básico, que hasta el 12 de este mes estará abierta la inscripción de solicitudes de materias previas, en horario de 8 a 12, en la sede del establecimiento.

Liceo Agrícola y Enológico "Domingo F. Sarmiento". — El establecimiento, dependiente de la U.N.C., informó a los interesados que desde el 16 y hasta el 23 de este mes, d 8 a 13, se recibirá en la División Alumnos del colegio, Emilio Civit 719, ciudad, las inscripciones para examen por el turno complementario de julio próximo.

Escuela Nº 10 de Pareditas, San Carlos. — El 8 del corriente mes la escuela cumplirá el primer año en la modalidad de jornada completa. Con ese motivo se ha preparado una celebración en la que participarán maestros, alumnos y vecinos. El programa es el siguiente: a las 9.30, presentación de la bandera, Himno Nacional y palabras del director; a las 10, misa en acción de gracias; a las 11, folklore, recreación y deportes, y a las 13, almuerzo comunitario.

Junta de Calificación de Escuelas Nacionales. — Citó a la señora Juana Mirta Martín de Ciancaglini para que concurra a la sede del organismo, calle Belgrano 923, primer piso, departamento "A", a la mayor brevedad posible.

Unión Docentes Argentinos (U.D.A.). — La secretaría de acción social de la entidad citó a los miembros de la subcomisión de viviendas a la reunión que se realizará mañana, desde las 18.30, en San Martín 1154, de Godoy Cruz. Se señaló que la asistencia es obli-

gatoria y que en el transcurso de la reunión se estudiarán las propuestas recibidas, dentro del Plan "17 de Octubre".

Centro de Ex Alumnas del Colegio de la Compañía de María. — La comisión directiva invitó a las asociadas a la asamblea general ordinaria que se llevará a cabo el 12 de este mes, a partir de las 16, en el local del colegio, San Martín 2460, ciudad. La orden del día incluye consideración de la memoria y balance del último ejercicio, elección de la comisión directiva para el período 1975-77 y designación de dos socias para que firmen el acta.

Curso con puntaje. — Organizado por el Colegio Nacional de Guaymallén y con el auspicio de DINEMS, se realizará un curso sobre Evaluación Dinámica, que será de carácter teórico y práctico y por el cual se otorgará certificado y puntaje. Se cumplirá los días 14, 21, y 28 de este mes y el 5 de julio próximo, de 8.30 a 12. La inscripción se hará el 7, en horario de 9 a 12 y el 10 del corriente mes, de 15 a 18, en la sede de la Inspección Técnica, Patricias Mendocinas 970, ciudad. La inscripción es limitada. Los programas y requisitos podrán ser consultados en los colegios dependientes del Ministerio de Cultura y Educación de la Nación.

Casa del Maestro. — El sábado, a las 8.50, en el salón de actos de la Casa del Maestro, se inaugurará el cursillo sobre "Introducción a la gramática en la escuela elemental". Estará a cargo de las profesoras María Rosa Gómez y Silvia Teresa Monteverdi de Canese. Las inscripciones se recibirán hasta el viernes, de 8 a 12 y de 13 a 20.

Suplencias. — Hoy se ofrecerán los siguientes remplazos en escuelas de la provincia:

—Escuela Nº 33 "Río Mendoza", del Barrio San Martín (Cooperativa "25 de Febrero"), hoy, a las 9.30, ofrecerá un cargo de enseñanza común.

—Escuela Nº 61 "República del Perú", Godoy Cruz, a las 10, un cargo de enseñanza común, para turno mañana, a partir de 13,689 puntos en orden decreciente.

—Escuela Nº 113 "Granaderos de San Martín" de Rodeo de la Cruz, a las 10, dos remplazos para maestra de grado, a las aspirantes de máximo puntaje.

—Escuela Nº 289 "Clotilde del Valle de Ubeda", de Rivadavia, a las 11.30, una suplencia de maestra de grado, turno tarde, con puntaje desde 16,227.

—Escuela Nº 14 "Juan Agustín Maza", de Capital; a las 10, dos remplazos de enseñanza común, con 11,330 puntos en orden decreciente. Deberán presentarse con la documentación reglamentaria.

—Escuela Nº 140 "Gustavo Martínez Zuviría", de Las Heras; a las 9, se ofrecerá una suplencia de enseñanza común, para turno mañana, a partir de 10,835 puntos.

—Escuela Nº 353 "Ignacio Fermín Rodríguez", de Vista Flores, Tunuyán; a las 13, un remplazo de maestra común.

—Escuela Nº 144 "Angel Vicente Peñaloza", de Guaymallén; a las 11 un remplazo en jardín de infantes, turno mañana.

—Escuela Nº 109 "Bautista Grosso", de Villa Nueva, a las 14.30, un remplazo a partir del puntaje 11,940 y número de orden 3.450.

—Escuela Nº 151 "Justo José de Urquiza", de Maipú; a las 13, se ofrecerá una suplencia de enseñanza común, libre de puntaje.

—Escuela "Presidente Derqui", de Costa de Araujo; a las 13, un remplazo de enseñanza común.

—Escuela de Bachillerato Técnico Agrario B.T.-2 "Miguel A. Pouget", de Bermejo, Guaymallén, ofrecerá el sábado, a las 11, seis horas de Historia de 1º y 2º años; a las 11.30, diez horas de Matemáticas de 3º y 4º años y a las 12, tres horas de Fruticultura de 4º año y tres horas de Viticultura también de 4º año. Todas son con carácter de remplazo.

—Escuela de Bachillerato Técnico Agrario Nº 7 "Julia Silva de Cejas", de Vista Flores, Tunuyán; ofrecerá un remplazo de dos horas de Psicología, dos de Lógica y dos de Sociología Rural. Los inscriptos para interinatos y suplencias deberán presentarse en el local escolar, San Martín 808 de Vista Flores, Tunuyán, el 9 de este mes, a las 16. Deberán concurrir con certificado de buena conducta (o constancia de haber iniciado el trámite) y certificado de buena salud expedido por cualquier centro oficial de salud.

—Hoy, a las 10, escuela N "Lorenzo Barcala", Alto Sal San Martín, un cargo de ma de educación física.

—Escuela Nº 262 "Gervas Posadas", de Junín, a las 1 cargo de enseñanza común, 11,310 puntos.

—Escuela N-6 "Blas Par San Martín, a las 19.30, un de enseñanza común.

—Escuela 33-H. de Eugenio tos, San Carlos, a las 13.30 remplazo en la especialidad bordado a máquina.

Vida estudiantil

C.E.E.J.I. — El Centro de Estudiantes del Litoral ha invitado a los alumnos interesados en el trabajo de Seminario a la reunión informativa que se hará mañana a las 20 en Mitre 629.

ESTUFAS-CHIMENEA de cobre . hierro a leña y gas Artesanía en General Cupert SAN MARTIN 178 Tel. 292197 - Godoy Cruz

OFERTA de la semana

juego de mesa Porcelana VERBANO modelo Imperio de 83 piezas $ 5.900

Jade AMOBLAMIENTO Boulogne Sur Mer 567 REGALERIA san juan 1272 - Tel.- 253946

PRECIOS MAXIMOS DE BEBIDAS SIN ALCOHOL

AUTORIZADOS POR EL MINISTERIO DE ECONOMIA DE LA PROVINCIA

AL COMERCIANTE

TAMAÑO	PRECIO
Chico (cajón 24 botellas)	$ 28,80
Mediano (cajón 24 botellas)	$ 33,60
Litro (cajón 12 botellas)	$ 42,24

a) Negocios minoristas

	AL MINORISTA	AL PUBLICO
Tamaño chico	$ 1,20	$ 1,40
Tamaño mediano	$ 1,40	$ 1,65
Tamaño litro	$ 3,52	$ 4,25

b) Pizzerías y/o similares de expendio sin laudo (las gaseosas de todo tipo deberán expenderse servidas en vaso o cañita de un solo uso).

	MOSTRADOR	MESA
Tamaño chico	$ 2,50	$ 2,80
Tamaño mediano	$ 3,00	$ 3,40

c) Restaurantes, bares y confiterías de expendio c/laudo.

	MOSTRADOR	MESA
Tamaño chico	$ 3,00	$ 3,60
Tamaño mediano	$ 3,60	$ 4,60

d) Tribunas de estadios deportivos (las gaseosas de todo tipo deberán expenderse servidas en vaso o cañita de un solo uso).

	PRECIO
Al público	$ 4,00

CAMARA DE INDUSTRIALES DE BEBIDAS SIN ALCOHOL

Integrante de la Unión Comercial e Industrial de Mendoza

PIELES PARA USTED Con $ 700 se lleva un Sacón de Nutria (c a b) de Pieles Luxor

Adornos - Arreglos y Reformas Somos talleristas AMPLIOS CREDITOS Entre Ríos 288 casi esq. Salta Teléfono 215617

23 7 F Pte. A

bél·ber s.r.l. O'BRIEN 41 TEL. 259798 SAN JOSE - GLLEN. - MZA

TABIQUES MODULARES 1060 MODELOS ESTRUCTURA DE ALUMINIO Y DE MADERA CON "ALMA" DE HIERRO

ochocientas posibilidades para regalar a papá, lo mejor..!

facilidad para comprar.

CUENTA FAMILIAR SAN JUAN 1317 · MZA.

DE 'PIE' A PA EL REGALO PARA PAPA.

ZAPATILLERIA Vallejo INTEGRAL

LAS HERAS 402 SAN MARTIN 1543

38/44: $79 PRACTICA CHINELA SUPER PAÑO, VARIOS COLORES.

38/45: $79 FINO ACORDONADO CORDEROY, CON ABRIGO, SUELA ESPONJA, VARIOS COLORES.

38/45: $79 MOCASIN PARA "PAPAS" COMODOS EN CORDEROY, CON ABRIGO.

38/44: $115 PANTUFLA CLASICA CALZAFLEX, PAÑO TRIPLE, SUELA ESPONJA.

38/44: $119 LO MAS ABRIGADO, CALENTISIMAS BOTITAS PAÑ MARCA CALZAFLEX.

EJET

TAPA GOTERAS

SOLUCIONE DEFINITIVAMENTE USANDO SELLADORES ORMIFLEX

CIMA
LAVALLE 159
MENDOZA

VENDO
PEUGEOT 504
Impecable - Solamente Contado
Figueroa Alcorta 483 - Godoy Cruz
DE 12 a 20 HORAS
5|6|F|53291|5|6

VENDO
Tractor Oruga
International TD-6 Gasolero, 35 H.P. c/levante hidráulico y zanjeador. Buen funcionamiento. Tratar: SALTA 759. SAN RAFAEL.
5|6|F|66222|0|6

TRANSPORTES DE CARGAS GENERALES
SERIEDAD
RAPIDEZ
RESPONSABILIDAD
COOPERATIVA CARGAS GENERALES TUP
Desde Mendoza y Buenos Aires a Cualquier Punto del País
MENDOZA
LAVALLE 359
Tel. 215029 - 258340
BUENOS AIRES
MONTEAGUDO 594
Tel. 91-0910 - 91-0195

SE ACABO EL PROBLEMA!
FELIPE BELLENE LO TIENE.
EL ARTICULO DEL HOGAR QUE UD. BUSCA

ESTUFAS A KEROSENE DESDE $ 499
GRAN SURTIDO EN ESTUFAS DE CUARZO
TELEVISORES ULTIMOS MODELOS DESDE $ 3.999
LUJOSOS LAVARROPAS DESDE $ 1.580
MODERNAS COCINAS CON AMPLIAS FACILIDADES DE PAGO.
Las mejores marcas a los mejores precios.
NADIE VENDE MAS BARATO QUE
FELIPE BELLENE
La casa que le conviene
ENTRE RIOS 89 Y SAN MARTIN 940 - MZA.

VENDO
RASTROJEROS
Modelos 72/73
Seminuevos, únicamente al contado. Tratar:
San Martín Sur 38 - G. Cruz
5|6|F|53285|0|6

LIQUIDACION DE SUELDOS
Jornales, aportes, unilaro, obras sociales, desc. sindicales
CASPE... y CASP...
Tel. 258267 — De 10 a 14 Hs.
5|6|F|66343|5|6

PEUGEOT 504
Modelo 1971 - XL, flamante
PRECIO TOTAL $ 102.000.
FACILIDADES
Entre Ríos 208 - Dto. "A".

BERGANTIN 1960
Impecable - Con radio
VENDE $ 35.000
REBOREDO
SAN MARTIN 76 (Centro)
GODOY CRUZ
5|6|F|66397|5|6

VENDO
VALIANT IV
1967
COMO NUEVO
SAN MARTIN 2015
GODOY CRUZ
5|6|F|66282|5|6

SALAMANDRAS

para su casa de campo, escuelas, refugios, talleres, etc.
MUY SOLIDAS
CASA GUZZO
LAS HERAS 472 - Tel. 17533

PEUGEOT 504
XSE 1975
VENDO - PERMUTO
José Vicente Zapata 236. Mza.
5|6|F|66439|5|6

FALCON
DE LUJO 75
NUEVO VENDO
Barcala 642 - Ciudad
5|6|C|773|5|6

Peugeot 504-72
VENDO
estado general impecable
BARCALA 646 - CIUDAD
5|6|C|773|5|6

VENDO
MOTOR FIAT
...mbeo, como nuevo. Carril ...nal 6790 - R. de la Cruz
5|6|F|66442|6|6

VENDO NEGOCIO
SIN INTERMEDIARIOS, ramo: kiosco, disquería, regalería, espléndida ubicación, con mercaderías, instalaciones completas, máquinas regist. Venta diaria a comprobar. Vendo por no poder atender, a valor inventario, no hay pasivo. Tratar en Sgto. CABRAL 1893 — LAS HERAS 5|6|F|66401|7|6

IMPORTANTE EMPRESA
NECESITA VENDEDORES/AS
— RELACION DE DEPENDENCIA
— PROYECCION DE FUTURO
— ESTABILIDAD, ABSOLUTA RESERVA
— PRESENTARSE EN HORARIO DE COMERCIO
San Martín 1027 — Galerías Piazza — Local 70
5|6|F|65410|5|6

CESITO TIERRA
...relleno, en Carril Maza cerca de Vildoza. Teléfo- 21243, de 9 a 17 horas.
5|6|F|53324|5|6

GUTIERREZ
Vendo casa esquina 300 m2., luz, agua, gas, cloacas. - San Martín Sur 80 - Godoy Cruz - Teléfono 221087
5|6|F|53283|5|6

BALANCIN BEDFORD 66
con motor M. Benz, freno aire. Vendo. - Benavente 3993 - Villa Nueva, a 2 cuadras Municipalidad
5|6|F|66441|5|6

FIAT 600 - 70
VENDO CONTADO
SAN MARTIN 56
TELEFONO 980840
LUJAN
5|6|F|66394|5|6

Peugeot 404-72
Impecable, 47.000 kms., primera mano. Vendo contado hoy. -
CHILE 2984, Cdad., casi esquina La Plata. Tratar de tarde.
5|6|C|808|5|6

CAÑOS LAMINADOS
CASA GUZZO
LAS HERAS 472
TEL. 217533

CHAPA GALVANIZADA LISA
Calibres 18 - 24 - 26
DEPOSITO "AVENIDA"
Bandera de los Andes 454 — San José — Mendoza
5|6|F|...8433|3|6

DONDE NADIE VENDE
Salón Comercial calle San Martín
PROXIMO CALLE GODOY CRUZ
Total $. 125.000.000 - ½ contado, saldo 2 semestres
Amitrano — A. Villanueva 332 — Tel. 247711
5|6|F|66326|5|6

VENDO
FIAT 125 - 73
Estado general impecable
BARCALA 646 - CIUDAD
5|6|C|773|5|6

LAMINADOS PLASTICOS
MADERAS AGLOMERADAS
DEPOSITO "AVENIDA"
Bandera de los Andes 454 — San José — Mendoza
5|5|F|...6431|6|6

CAMPOS y FINCAS
COMPRO
Para satisfacer innumerables pedidos
— OPERACION INMEDIATA —
CICCHITTI - San Martín 65 - Teléfono 292078
5|6|C|731|5|6

TEJEDORA
A MAQUINA
RECIBE TRABAJOS
9 DE JULIO 1050
Piso - Departamento 43
TELEFONO 249218
5|6|C|540|5|6

HIERRO 8 y 10
NERVADO VENDO
JUAN JUFRE 2501
Esq. Tucumán - Tel. 259471
5|6|T|03399|6|6

ACOPLADOS VENDO
"ROMAPAR" - 2 ejes, carrozado, con cubiertas
"HELVETICA" - 2 ejes, carrozado
"HELVETICA" - 3 ejes, carrozado
"HELVETICA" - 3 ejes, sin carrozar
Ver: Lugones 6095 Esq. Cabildo - Barrio Santa Ana
Villa Nueva - Mendoza
4|6|F|66123|4|6

COMPRO FINCA HASTA 20 Has. en:
Cruz de Piedra - Maipú - Luján - Chacras de Coria - Carrizal - Uspallata - Zona Este
ESCRIBIR A POSTE RESTANTE: A B (6)
5|6|C|731|5|6

URGENTE VENDO
FIAT 128 — MODELO 1971
SAN MARTIN 1641 - GODOY CRUZ
5|6|F|66433|5|6

VENDO
PEUGEOT 404
DIESEL 0 KM.
Unicamente Contado
Llamar de 11 a 16 al
TEL. 256635
5|6|C|747|3|6

Edictos Judiciales

...O. — Juez Décimo Juzgado ...autos Nº 9617, caratulados ...cione de Scanio Crestencia ...ancelación Hipoteca", hace ...a interesados que si no hu...posición dentro de los se...días de las última publi... edictal, se procederá a la ...ación de los pagarés hipo...s suscriptos por la señora ...ncia Cirrincione de Scanio, ...r del señor Jorge Luis Pa...ni, con vencimientos los ...1-7-1969 y 21-7-1970 respec...nte y ambos por la suma ...100.000 m/n., garantizados ... hipoteca anotada al nú...13.219, fs. 21, Tº 25 I de ...as de Guaymallén y que ...a el inmueble inscripto al ...98, fs. 442, del Tº 105 D, de ...allén, Juan Carlos Calde...ecretario. 23|5|C|277|6|6

...O. — Juez Décimo Sexto ...lo Civil, hace saber po...interesados que en autos ...8.688 "Oyhamburu de Cres...atilde p|canc. pag." se ha ...o resolución que dice: "Men...13 de mayo de 1975... Resuel... ordenar la cancelación ju... de los documentos comer...suscriptos por Catena S. A. ...rden de Matilde O. de Cres...n vencimiento el 31 de ene...1975, y por las sumas de pe...y dieciseis mil doscientos ...trece mil quinientos noven...a mil seiscientos noventa y ...treinta y siete mil qui...os cuarenta, cada uno de ...29) Autorízase el pago de ...ados documentos después de ...urridos sesenta días corridos ...la última publicación de la ...te resolución. Fdo. María A. ... de Aburre - Juez. Fran... Rodríguez S. Secretario. 26|5|C|722|9|6

...TO. — Tercer Juzgado Civil. ... Nº 104.619. "D. P. Vialidad ...a Fernández y Otros, p|Ex...ación". Cita emplaza a la ...ndada, sucesores, herederos ...eresados rasgo terreno ubica... calle Chacabuco, Ciudad de ...oza; superficie no estipulada ...uperposición de títulos; ins... Registro Propiedad Mza. Nº ... fs. 129, Tº 91 Ciudad, bajo ...imiento ser representados De... Oficial. (Art. 22 inc. 3º, Dec. ...745/57, Arts. 62 y 72 C.P.C.). ...do Andrés Frigerio. Secreta... 29|5|F|64509|7|6

...TO DE REMATE. — Banco ...Mendoza - Crédito Hipoteca... Inmobiliario. - Rematará in... ...edio Martillero Sr. Andrés ...M., el siguiente inmueble el día 19 de junio de 1975 a partir de las 9 horas en esta Casa Matriz: P. H. Nº 1/16606-300/1-6 % - Departamento en propiedad horizontal, calle B. Sur Mer esquina Luzuriaga (Unidad 02-02) monoblock "A", 2º piso - Mza. Superf. total terreno 4.452,77 m2. Superf. cubierta propia 69,67 m2. Superf. común 14,69 m2. Superf. total 84,36 m2.; balcón 12,36 m2. Consta de: living-comedor, cocina, baño y tres dormitorios. Base pesos 49.300. Remate sujeto aprobación Banco. Entrega estado ocupación en que se halle. Mayores informes en este Banco.
2|6|F|65360|16|6

EDICTO. — Caja de Seguro Mutual Ley 1828, cita cinco (5) días beneficiarios Elías Fayad Llaver para reclamos derechos seguro mutual. - Antonio Eduardo Schillagi, Director Gerente.
3|6|C|083|7|6

EDICTO. — Caja de Seguro Mutual Ley 1828, cita cinco (5) días beneficiarios Jorge Forquera Sosa, para reclamos derechos seguro mutual. - Carlos R. Nanciares, Subgerente a/c. de Gerencia Caja Seguro Mutual.
3|6|C|965|7|6

EDICTO. — Caja de Seguro Mutual Ley 1828, cita cinco (5) días beneficiarios Adrián Agüero Leyes, para reclamos derechos seguro mutual, - Carlos R. Nanciares, Subgerente a/c. de Gerencia Caja Seguro Mutual.
3|6|C|959|7|6

EDICTO. — Caja de Seguro Mutual Ley 1828, cita cinco (5) días beneficiarios Isidro Bustos, para reclamos derechos seguro mutual. Antonio Eduardo Schillagi, Director Gerente.
3|6|F|65790|7|6

EDICTO JUDICIAL. — Juez Sexto Civil, hace saber en autos Nº 82.795 "Di Pietro Orlando L. y otro c|Carlos Alberto Gil Ord", al Sr. Carlos Alberto Gil de ignorado domicilio la resolución de autos que dice: "Mendoza, abril 10 de 1975... De la demanda interpuesta traslado al demandado Carlos Alberto Gil con citación y emplazamiento de veinte días para que comparezca y responda y para que en igual término constituya domicilio legal dentro del radio del Tribunal, todo bajo apercibimiento de ley. Arts. 21 74, 75, 165 y 167 del C. P. C. - Firmado: Luis César Salassa. Juez. - Alberto J. Sacchi Yori, secretario. 4|6|C|927|6|6

EDICTO. — Caja de Seguro Mutual ley 1828, cita cinco (5) días beneficiarios de don Fernando Grilli Gobbi para reclamos derechos seguro mutual. Antonio E. Schillagi, director gerente.
4|6|C|943|8|6

EDICTO. — Caja de Seguro Mutual Ley 1828, cita cinco (5) días beneficiarios Norma Irrutia de Barroso para reclamos derechos seguro mutual. Antonio Eduardo Schillagi. Director gerente.
4|6|F|66188|8|6

EDICTO. — Caja de Seguro Mutual Ley 1828 cita cinco (5) días beneficiarios Julio Eusebio Martínez Lucero, para reclamos derechos seguro mutual. Antonio Eduardo Schillagi. Director Gerente.
4|6|C|253|8|6

EDICTO. — Juez Décimo Primer Juzgado Civil, Expte. 90.618 cita, emplaza interesados Sucesión Margarita Mellado de Dinatale, audiencia dieciseis junio próximo once horas. - Juan Carlos Puebla, secretario. 5|6|C|589|13|6|A

EDICTO.— Juez Tercer Juzgado Civil cita a herederos y acreedores de Fermín Tradotti, comparendo 8 de julio próximo, 11.30 hs. Arnaldo Andrés Frigerio: secretario.
5|6|C|733|17|6-A

EDICTO. — Juez en lo Civil y Comercial del Segundo Juzgado Notifica: conforme lo ordenado en estos autos Nº 102.007 caratulados: "Fusari Corina c|Walter E. Vogeli p|Divorcio", al Sr. Walter E. Vogeli de ignorado domicilio de lo proveído en estos autos: "Mza. 15/V/1975. De la demanda de divorcio instaurada Traslado al demandado por veinte días para que comparezca y responda bajo apercibimiento de ley y en igual plazo constituya domicilio legal (arts. 302, 167, 74 y 75 del C.P.C.). Fdo. Dr. Brescia Juez" - Eduardo O. Giménez B., Secretario.
5|6|C|333|13|6|A

EDICTO. — A herederos de Juan Emilio Rodolfo Schmidt cita Caja de Jubilaciones y Pensiones de Mendoza, reclamar derecho Pensionario, bajo apercibimiento legal, Expediente Nº 29.522. - Dr. Pedro J. I. Sin, Asesor Letrado.
5|6|C|563|9|6

EDICTO. — Caja de Seguro Mutual Ley 1828, cita cinco (5) días beneficiarios Pedro Fratin Bianchi para reclamos derechos seguro mutual. - Antonio Eduardo Schillagi, Director Gerente, Caja de Seguro Mutual.
5|6|C|584|9|6

EDICTO. — Juez Décimo Primer Juzgado Civil, Expte. 106962, "Pressiani de Escobar Nélida c/Eleazar A. Escobar p/divorcio" notifica Eleazar Armando Escobar de ignorado domicilio, audiencia uno julio próximo diez horas para intentar reconciliación que determina art. 302 inc. 1º del C.P.C. - Juan Carlos Puebla, Secretario.
5|6|C|432|5|6

EDICTO DE REMATE. — Orden 3er. Juzgado Civil, autos número 104.385: "Construcciones Integrales Sociedad en Comandita por Acciones c|Cooperativa de Vivienda para el Personal Bancario de la Provincia de Mendoza Ltda. por ejecutivo", Martillero Eduardo H. Barbeito, rematará 17 de junio 1975, 10.30 hs. en los estrados del Juzgado, frente a la Secretaría del Tribunal; 2º piso cuerpo central Palacio de Justicia, un inmueble propiedad de dicha Cooperativa, ubicada en el distrito Dorrego, Dpto. de Guaymallén, Mendoza, constante de 7 Has. 2.591,53 m2. según plano y 7 Has. 4.367,00 m2. según título con los siguientes límites: Norte, Aarón Tuber, en 267,50 mts.: Sud, calle Rodríguez Peña, en 27,21 mts.; Este, calle Elpidio González, en 397,81 mts.; Oeste, con más terreno de la Cooperativa demandada, en 417,81 mts. Tiene derecho de riego definitivo para 6 Has. 3.668,00 m2., por río Mendoza, Canal Cacique Guaymallén, hijuela Infiernillo y Banderita; Código 1035; PG. Nº 195.563; PP. Nº 11, y derecho eventual para 9.642,00 m2.; PG. 195.564; PP. 274 (plano de Irrigación Nº 1110 "D", Ficha 100289). Inscripta en la Dirección de Registros Públicos, Folio Real, asiento A-1, Matrícula 03153/4, y en el Padrón Territorial de la Provincia al Nº 35088 de Guaymallén. Gravámenes: Embargos —el de autos por $ 452.283,00, registrado a fs. 24 del Tomo 1 de embargos de Guaymallén, Folio Real. Entrada 1.232; Hipoteca por $ 600.000,00 a favor del Banco de Mendoza. Escribana Elisa de Nadal (adsc. 3) Esc. 305, fs. 848, del 7-12-72. Entrada Nº 2997; embargos: por $ 1.458.648,43, autos 34.118 del 7º Juzgado Civil, caratulados: "Construcciones Integrales S.C.A. c|Cooperativa de Vivienda para el Personal Bancario de Mendoza Ltda. por embargo preventivo", Reg. a fs. 16, Tº 1 de embargos de Guaymallén, Folio Real, entrada 834 del 27-8-73; por la suma de $ 200.000,00; autos 61.870, 12º Juzgado Civil "Melchiona Horacio c|Coop. V. P. Bancario Mendoza por embargo preventivo"; Exp. Nº 68392, registrado a fs. 26, Tº 1 de embargos Gllén. Folio Real. Entrada 1502 del 19-11-73. Preventivo. Deudas: A la Municipalidad de Guaymallén (Padrón Nº 2216) por servicios año 1974 $ 283,60. Falta liquidación 1975; al Departamento Gral. de Irrigación por los años 1973-1974 $ 2.308,90. Falta liquidación 1975; al Gobierno de la Provincia en concepto de Contribución Directa, sobre un avalúo de pesos 192.630 adeuda años 1973-1975 $ 3.627,86, más intereses hasta la fecha del pago. Año 1975 sujeto a reajuste. Base de venta: 70% del Avalúo Fiscal o sea $ 134.841,00. Seña 10%, Comisión 3% acto subasta, saldo a su aprobación. Título de propiedad puede revisarse en autos, no admitiéndose reclamos posteriores. Mayores informes en 9 de Julio 666, de 18 a 20 hs. y Secretaría autorizante. Nota: Esta propiedad ubica en zona con servicios de agua, energía eléctrica, cloacas y teléfono.
2|6|C|092|12|6|A

EDICTO. — Juez noveno civil cita herederos y acreedores de José Fernández comparendo cuatro Julio próximo nueve treinta. Expte, 101986. - Juan Gutiérrez Cassabe, Secretario.
22|5|C|988|5|6|A

EDICTO. — Juez Séptimo Civil cita emplaza herederos acreedores Regino Rivamar, comparendo doce junio próximo, doce horas. - Expte. N. 37572. - José M. Hidalgo, Secretario.
22|5|C|172|5|6|A

EDICTO. — Juez Octavo Juzgado Civil —expediente Nº 38103— notifica a Hugo Norberto Díaz siguiente resolución: "De la demanda interpuesta córrase traslado al demandado con citación y emplazamiento de veinte días para que comparezca y responda, bajo apercibimiento de ley. Asimismo deberá constituir domicilio legal dentro del radio del Juzgado, bajo apercimiento de rebeldía (arts. 21, 74, 75, 167, 168 del C.P.C.)". - Oscar Willan Tello, secretario.
27|5|C|865|5|6|A

EDICTO. — Juez Quince Civil, cita herederos, acreedores: Tersilio, Tarsilo, Tersilo, Tarcilo, o Ercilio Musso, comparendo: Junio doce, doce horas.- Expte. 37.723. - Rodolfo M. Puebla, Secretario.
27|5|C|925|9|6|A

EDICTO. — Juez Segundo Civil, cita herederos acreedores Moranta Andrés y Josefa Ruiz, comparendo diez de junio próximo: doce horas. Expte. 101.925. - Eduardo O. Giménez B., Secretario.
27|5|C|948|9|6|A

EDICTO. — Juez Sexto Civil, cita y emplaza a herederos y acreedores Raymundo Brondo, comparendo dieciocho junio 1975, once horas. - Alberto J. Sacchi Yori, Secretario.
27|5|F|63958|8|6|A

EDICTO. — Segundo Juzgado Civil, Tercera Circunscripción, cita herederos y acreedores de Abdala Jalil Badui, comparendo Junio veinticuatro, once horas. - Esc. Act. Pedro José Messina, Secretario.
30|5|F|64809|12|6|A

EDICTO. — Juez Doce Civil, autos 64282, cita herederos y acreedores María Jacoba Gutiérrez Vda. de Salanau, comparendo veintiseis de junio próximo, a las diez. - Secretario Carlos M. Baronian.
30|5|F|53110|12|6-A

EDICTO. — Juez de Menores - San Martín cita y emplaza al señor Juan Liberato Ramírez en autos Nº 975 Caratulados Ramírez, Magdalena - Aut. Matrimonio para que comparezca y responda en el término de 10 días la presente demanda. - Carlos L. Venturini C. - Secretario.
22|5|F|62421|5|6|A

EDICTO SUCESORIO. — Juez 16 Civil cita y emplaza herederos y acreedores de Sara Videla, audiencia 17 junio, 11 horas, autos 38.804. - Francisco Rodríguez S., Secretario.
3|6|C|039|13|6|A

EDICTO. — Juez Tercer Juzgado Civil Gral. Alvear cita herederos y acreedores de Federico Videla, comparendo diecisiete de junio próximo, diez horas. - Alberto de Mattos Marcal, Secretario.
3|6|F|65593|13|6|A

EDICTO. — Juez Décimo Cuarto Juzgado Civil, cita y emplaza herederos y acreedores de: "Vicente Munaffo", comparendo once julio próximo, a las doce y treinta. Autos Nº 86.382. - Felipe A. de la Rosa C., Secretario.
3|6|C|209|13|6|A

EDICTO. — Juez Doce Civil, autos 69500, cita herederos y acreedores Joaquín Fontés comparendo quince de julio próximo, diez y treinta horas. - Carlos M. Baroniar, Secretario.
3|6|C|964|13|6|A

EDICTO JUDICIAL. — Tercer Juzgado Civil y Comercial General Alvear Autos 4427 "Pereyra Walter F. s/cancelación pagaré perdido", hace saber la siguiente resolución: "General Alvear, 9 de Mayo de 1975. Vistos y Considerando:... Resuelvo: 1º) Disponer la cancelación de un pagaré librado por Compañía Envasadora Argentina S.A.I.C. a la orden Diego y Cristóbal Sánchez, Nº 3106, endosado en blanco por éstos y por la suma de pesos cinco mil cuatrocientos quince con sesenta y cuatro, con vencimiento al 15 de abril de 1975. 2º) Publíquese la presente resolución en forma integra en un diario editado en la ciudad de Mendoza, durante quince días, y notifíquese a la libradora y a los endosantes. 3º) Autorízase el pago de la documentación referida, sesenta días después de la última publicación ordenada. 4º) Previo a todo trámite, constitúyase fianza real hasta la suma de cinco mil cuatrocientos quince pesos con sesenta y cuatro centavos. 5º) Publíquese. (Firmado) Gabriel Campoy - Juez". - Alberto de Mattos Marcal - Secretario.
5|6|F|66422|9|6

Dr. ZALDIVAR
Dra. MISTELI
Nueva dirección: Av. Emilio Civit 685. Ciudad. Tels. 257000 - 257100
14|1|F|Pte

Dr. ALVAREZ NOQUE
SOLICITAR TURNO
Enfermedades y cirugía de ojos Mitre 896 - Tels.: 241443 - 241605.
4|1|F

Dra. MORENO DE MULET
OFTALMOLOGIA NIÑOS - ADULTOS
9 de Julio 2140. Pedir turno de tarde al Tel 253032.
5|4|Pte

Dr. PENA
Médico oculista. Cirugía ocular. Consulte de 12 a 13 y de 16 a 19 horas. Sábados de 12 a 13 horas San Martín 814 - Teléfono 292377
3|10|F|67867|Pte

Dr. ANTONIO ALSINA
De lunes a viernes de 10.30 a 12.30 y 16.30 a 20. Sarmiento 695. Teléf. 216126.
25|4|F|55482|Pte.

CLINICA DE OJOS
Atendido por
16 Médicos Oftalmólogos y 6 Auxiliares Técnicas Universitarias
Consultorio externo de 8 a 21 hs. Guardias permanente Cirugía e internación Atención de particulares y Mutualidades Av España 888 - Teléf. 248856
18|3|F|42513|Pte

Dr. HUGO O. ARRIGONI
Atiende diariamente, Agustín Alvarez 415. Tel. 214272. Mutuales.
1|6|C|50|30|6

Dr. CELSO GUARNIERI
Nuevo domicilio en ciudad. Mitre 1565. Turnos: Tel. 215324.
3|6|C|973|2|7

RADIOLOGIA

Dres RICARDO HORENSTEIN
MARTHA G de HORENSTEIN
Radiografía - Radioterapia Colón 185, 8º piso Tel 242747 Particular: 245906
7|3|F|39537|Pte

ODONTOLOGIA

VICTOR M. PICCIONE
Doctor en odontología. Cirugía de boca y huesos de la cara. Martes y jueves Sanatorio Policlínico de Cuyo. Tel. 243000. Part. 255547.
1|2|F|Pte

Dr. JORGE C. JUNG
Dr. JORGE R. JUNG M. (h.)
Odontología Integral - Niños - Rayos X - Solicitar turno Teléfono 240389. - Rioja 1123, Mza.
6|5|C|495|4|6

Dra. AMALIA CANET DE MANERA
Nuevo domicilio: T. Benegas 691, Ciudad. Tel. 258620 - 215006. - Exclusivamente Niños
23|5|C|629|21|6

Dra. DUCI DE CAPURRO
NIÑOS - ADULTOS
Lunes, Miércoles y Viernes. Rivadavia 76 - Pta. Baja, Dto. "F" Tel. 252134 - 291141. 1|6|F|65070|Pte.

Dr. J. SANANES
Jefe de Servicio Sala I Hospital Emilio Civit. Cirugía de nariz, mamas, adipose. Quemados. Pedir turno, P. B. Palacios 1260 (Ituzaingó) T. 277319 - 251391
7|3|F|Pte.|D

Dr. GONZALEZ PEREA
REUMATOLOGO
Lemos 30 - G. Cruz - Tels.: 223620 y 220062. Pedir turno.
F|Pte

Dr. RICARDO BARCENILLA
Rivadavia 578 - Planta Baja - Dpto. 5 - Ciudad - Turnos: 17 a 20.30 hs. - Teléfonos 292020 - 221910
27|2|F|Pte

ACUPUNTURA

Dr. ALVAREZ NOQUE
CONSULTORIO MEDICO DE "ACUPUNTURA"
Consultas: Lunes, miercoles y viernes de 8 a 12.30 horas y martes y jueves de 16 a 21 horas. - 9 de Julio 951, 1º Piso. Dpto. 5. Ciudad. Teléfonos: 241305 - 241343.
1|11|F|83807|Pte

I.M.A.G.E.N SRL
Instituto Médico de Acupuntura Geriatría, Electromedicina y Neuroendocrinología SRL. Primer centro médico especializado en Geriatría fundado en 1963. - Todas las especialidades clínicas y quirúrgicas. Director: Dr. Carlos Federico Wittenstein - Doctorado en medicina. - Manuel A. Sáez 694. Cdad. T.E. 240324 y Radiollamada Mendoza.
19|4|F|54039|Pte

INSTITUTO MENDOCINO DE ACUPUNTURA FISIOTERAPIA Y ENFERMEDADES DE LA VEJEZ
Dr. HECTOR MATURANA
Espejo 65. Entrepiso. Local 6. Tel 258218
31|7|F|57845|Pte.|S

MASTROGIACOMO DE HOZ
IRISDIAGNOSTICO
ACUPUNTURA
MENDOZA: 7 junio, de 17 a 21 hs. Patricias Mendocinas 1944. Turnos: Tel. 218969. SAN MARTIN: 7 junio 10 hs. Pueyrredón 344. SAN RAFAEL: 8 junio, 10 hs. Córdoba 374. Tel. 24054. GENERAL ALVEAR: 8 junio, 17 hs. Sarmiento 181.
1|6|F|65099|7|6|A

OCULISTAS

DOCTOR
JUAN JESUS FUGAZZOTTO
OCULISTA
Consultas de lunes a viernes. Av. San Martín 3316. Cuad. T. 250087
25|5|C|466|24|6

Dr. ALVAREZ NOQUE
SOLICITAR TURNO
Enfermedades y cirugía de ojos Mitre 896 - Tels.: 241443 - 241605.
4|1|F

Dra. MORENO DE MULET
OFTALMOLOGIA NIÑOS - ADULTOS
9 de Julio 2140. Pedir turno de tarde al Tel 253032.
5|4|Pte

Dr. PENA
Médico oculista. Cirugía ocular. Consulte de 12 a 13 y de 16 a 19 horas. Sábados de 12 a 13 horas San Martín 814 - Teléfono 292377
3|10|F|67867|Pte

Dr. ANTONIO ALSINA
De lunes a viernes de 10.30 a 12.30 y 16.30 a 20. Sarmiento 695. Teléf. 216126.
25|4|F|55482|Pte.

CLINICA DE OJOS
Atendido por
16 Médicos Oftalmólogos y 6 Auxiliares Técnicas Universitarias
Consultorio externo de 8 a 21 hs. Guardias permanente Cirugía e internación Atención de particulares y Mutualidades Av España 888 - Teléf. 248856
18|3|F|42513|Pte

Dr. HUGO O. ARRIGONI
Atiende diariamente, Agustín Alvarez 415. Tel. 214272. Mutuales.
1|6|C|50|30|6

Dr. CELSO GUARNIERI
Nuevo domicilio en ciudad. Mitre 1565. Turnos: Tel. 215324.
3|6|C|973|2|7

Dr. ZALDIVAR
Dra. MISTELI
Nueva dirección: Av. Emilio Civit 685. Ciudad. Tels. 257000 - 257100
14|1|F|Pte

Dr. ALVAREZ NOQUE
SOLICITAR TURNO
Enfermedades y cirugía de ojos Mitre 896 - Tels.: 241443 - 241605.
4|1|F

Dra. MORENO DE MULET
OFTALMOLOGIA NIÑOS - ADULTOS
9 de Julio 2140. Pedir turno de tarde al Tel 253032.
5|4|Pte

Dr. PENA
Médico oculista. Cirugía ocular. Consulte de 12 a 13 y de 16 a 19 horas. Sábados de 12 a 13 horas San Martín 814 - Teléfono 292377
3|10|F|67867|Pte

Dr. ANTONIO ALSINA
De lunes a viernes de 10.30 a 12.30 y 16.30 a 20. Sarmiento 695. Teléf. 216126.
25|4|F|55482|Pte.

CLINICA DE OJOS
Atendido por
16 Médicos Oftalmólogos y 6 Auxiliares Técnicas Universitarias
Consultorio externo de 8 a 21 hs. Guardias permanente Cirugía e internación Atención de particulares y Mutualidades Av España 888 - Teléf. 248856
18|3|F|42513|Pte

Dr. HUGO O. ARRIGONI
Atiende diariamente, Agustín Alvarez 415. Tel. 214272. Mutuales.
1|6|C|50|30|6

Dr. CELSO GUARNIERI
Nuevo domicilio en ciudad. Mitre 1565. Turnos: Tel. 215324.
3|6|C|973|2|7

BIOQUIMICOS

Dr. HORENSTEIN
Dra. HORENSTEIN
ANALISIS CLINICOS
Atendemos a particulares y afiliados de todas las mutualidades de Mendoza. San Juan 869 Teléfono 248519.
2|11|F|Pte

LABORATORIO BIOQUIMICO DE CUYO
Dra. SILVIA MALDONADO
Atención Mutuales y Particulares. Urgencias Radio Llamada T. 244430
Av. España 1221 - Dpto. 19 - Cdad.
22|5|F|62532|22|6

Laboratorio Especializado en Enfermedades Infecciosas "INMUNOFLUORESCENCIA"
Dres. RODRIGUEZ-LABARTA
Martínez de Rosas 2135. Tel. 217320
10|5|F|59175|Pte.

PARTERAS

CELINA E. M. DE ARNEDO
PARTERA NACIONAL
Catamarca 585, Ciudad. Tel. 242388. Pedir turno.
29|1|F|99490|Pte

LIDIA M. DE CUARTAS
PARTERA NACIONAL
25 de Mayo 770 Cdad Tel 247223.
19|6|F|83061|Pte

J. DELIA SANCHEZ GOMEZ
OBSTETRICA NACIONAL
Atiende de 15 a 17 horas, menos sábados. Rivadavia 634 Tel 241019.
6|12|J|Pte.

ANTONIA ARMENIA
PARTERA
Videla Castillo 2249. Teléf 216514. Pedir turno
27|2|C|623|

ESTHER C. DE SANANES
Partera nacional. Diariamente de 10 a 20 hs. Solicitar turno Pedro B. Palacios 1260 (Ituzaingó) entre Catamarca y Lavalle Tels.: 257312 y 251391
7|3|F|Pte.|D

IRMA YAKEL DE LEGUIZAMON
PARTERA
Av. San Martín 1269 - 3er. Piso Dpto. A - Tel 257536 - Mendoza.
F|Pte

PEDICUROS

CASA SCHOLL
Pedicuros, Calzados, Plantillas, Medias y Vendas para Várices. Todo para el confort del pie. Pedir turno. Montevideo 27 Mendoza Tel 246200.
17|5|F|Pte.|S

DIEGO MATEO
PEDICUROS
Gral. Tonsa, local 112, Tel. 249661. Por San Juan. Atenciones a domicilio.
1|6|C|572-573|30|6|D

PSICOLOGIA

Lic. NELLY CECILIA LAMADRID
Reeducación sicomotriz - Trastornos de conducta. Orientación vocacional. Mutuales. Solicitar turno al Tel. 223051. Huaipa 201 G. Cruz.
1|10|F|67647|Pte.

GUIA PROFESIONAL

MEDICOS

PSIQUIATRAS

...ILLERMO A. MARTINEZ
...uiatra graduado en el Insti... Psiquiátrico de Nueva York ...e 1483. Turnos: Teléf. 215684
10|10|F|Pte. A

...ra. DELIA RODRIGUEZ de NAZAR
...vo domicilio. Psiquiatra, Ner...as y mentales (niños y adul... Manuel A. Sáez 581. Turnos: 247858.
4|5|F|57392|Pte.|A.

ESPECIALISTAS EN SEÑORAS

...GIOCONDA LO CASTRO
...ecializada en Suecia. Ginecolo... Colposcopía. Papanicolao. - ...es, miércoles, viernes. Turnos: ...37 - 253629. 9 de Julio 1050, C.
16|4|F|51027|Pte

JOSE N. MALAH
...oras. Esterilidad. Partos. 17.30 ...30. Necochea 292. Ciudad. Tel. ...06. Mutuales con turnos ...766.
30|4|F|56675|Pte.

DOCTORA
...RTA GONZALEZ INESTA
...ermedades mujer y la niña. ...barazos. Partos. Turnos. Cata...rca 83. Dpto. 36. 3º P. Teléfono ...982. Part. 226294.
6|5|F|58415|Pte

...SALVADOR CARDELLO
...e Servicio Maternidad José F ...reno. Parto. Cirugía. Gineco... ...ía. Menos sábados, 16 a 19 hs ...e Julio 1898. Tel. 257119.
5|5|Pte.|A

...ra. ELENA C. GRANDIA
...horas - Niñas - Mutuales Tur... ...s al 292358. Paso de los Andes ... Ciudad. Tel. 292358.
Pte.|A

ESPECIALISTAS EN NIÑOS

CLINICA DEL NIÑO
Atención Permanente
LAVALLE 529 - MENDOZA
TELS. 259733 - 256448
1|10|F|Pte.|A

Dr. JUAN S. ROMERO
Especialista en niños Clínica Cirugía. Jefe Servicio Niños Hosp Español. De 15.30 a 19 horas San Martín 986 Godoy Cruz T 220893
14|2|F|62978|Pte

PROF. DR.
ALFONSO RUIZ LOPEZ
NIÑOS
Comunica su nuevo domicilio: Espejo 415 - Mendoza - Teléfonos: 214337 y 252366.
11|5|C|194|9|6

PROFESOR
Dr. HUMBERTO J. NOTTI
No atenderá desde el 5 de junio hasta el 5 de julio. Mitre 954. Tel. 240453.
27|5|F|64022|5|7

CIRUGIA INFANTIL

CIRUGIA INFANTIL
CARLOS GONZ

SERENO NECESITAMOS

PARA OBRA. PRESENTARSE DE 8 A 16 HS. EN CALLE AZCUENAGA Y BUSTAMANTE — LUJAN DE CUYO — MENDOZA

4|6|F|66161|5|6

GUANTES Y ART. DE CUERO PARA PROTEC. INDUSTRIAL

Existencia permanente de guantes de: Descarne, Loneta, Combinado, Vaqueta, varios modelos. Venta por mayor y menor. Camperas para soldador, delantales, polainas, etc. a pedidos. Depósito y ventas: Boulogne Sur Mer 1677 - Ciudad.

29|5|C|441|7|6

ORO

SUPERO TODA OFERTA

Joyería "MARTINEZ"

SAN MARTIN Y ALEM

Galería Rosso - Local 9 (nueve)

31|5|C|221|6|6

ORO

Pago Mejor Precio

Patricias Mendocinas 1519

A 20 mts. de calle Las Heras

22|5|C|276|5|6

HORACIO MUNELLO E HIJOS

Compramos fincas, casas y estancias, para satisfacer a mis favorecedores. Disponemos buena parte contado. - Ofic.: SALTA 1242 — CIUDAD — TELEFONO 216702

5|6|F|66304|5|6

Inmejorable Ubicación - Terreno Vendo

Superficie 370 mts. cuadrados

Informe Propietario Corrientes 237 - Cdad.

5|6|C|605|5|6

ORO

PLATA - PLATINO

BRILLANTES

Compro al mejor precio de plaza. Absoluta reserva. Voy a domicilio. Sarmiento 50. Local 5. Tel. 244960.

5|6|C|631|14|6

GALLINAS

$ 6,50 el Kg.

POLLOS Y HUEVOS

PONEDORAS WARREN DE 13 SEMANAS

PRECIOS POR MAYOR

Lisandro Moyano 2300

El Plumerillo — L. Heras

5|6|F|66278|7|6

EN SAN MARTIN

Frente a plaza Buen Orden, a metros de la Panamericana, últimas 4 parcelas de 7 y 8 hectáreas cada una, excelente tierra, totalmente plantado con viña, derecho de riego y pozo, electrificación y agua corriente dentro de la propiedad. Tratar en la misma finca, casa administración, Carril Norte y Buen Orden, San Martín.

VENDE CRISTINO ALONSO

5|6|F|66271|6|6

CONSTRUCTOR O CONTRATISTA DE OBRAS PARA LA CONSTRUCCION DE UN CENTRO TURISTICO

NECESITAMOS

Escribir a: Poste Restante D.E. (6) - Diario LOS ANDES

4|6|C|378|6|6

ORO $ 130.00

PLATA - MONEDAS

San Martín 1070 - Galería Charif - Sarmiento 45 - Local 16 - Pje. San Martín.

2|6|C|182|8|6

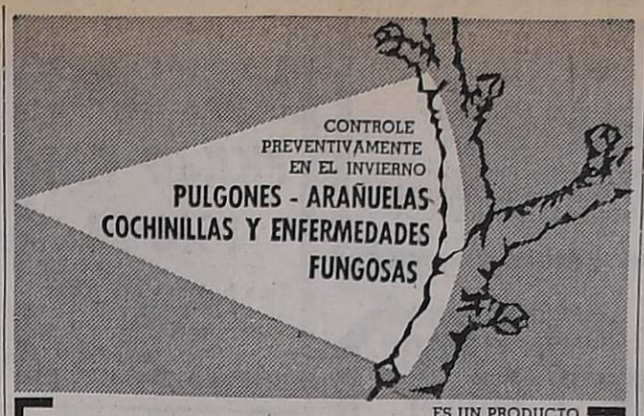

CON EL MODERNO

® Gebutox

INSECTICIDA - ACARICIDA - FUNGUICIDA

ES UN PRODUCTO

QUIMICA HOECHST S. A. SECCION AGRICOLA

Quimagro S.C.A.

la química al servicio del agro

PEDRO VARGAS 247 TEL. 241851 Dorrego - Gllén. Mendoza

En San Rafael: Sr. ALBERTO JULIAN Av. Mitre 2424 - Tel. 21387

En Tunuyán: Sr. RAFAEL A. GALIGNIANA Av. San Martín y Lavalle - Tel. 463

DE PARTICULAR A PARTICULAR VENDO FORD FALCON

De Lujo - 1975 0 km.

Tratar en: Beltrán 325, Godoy Cruz - De 16 a 19 hs.

4|6|F|66124|5|6

CAPATAZ EN SAN RAFAEL

Obra: Pavimento de hormigón. Dirigirse el viernes y sábado de 9 a 12.30 y 16 a 20. En Mendoza: Espejo 25. Of. 1 y 2. Teléf. 257056. En San Rafael: 9 de Julio 228.

5|6|C|598|5|6

COMPRO MUEBLES

COMPRO o ANTICIPO DINERO por sus MUEBLES, ART. del HOGAR - ANTIGÜEDADES y VARIOS

REMATAMOS ESTE DOMINGO

T. BENEGAS 776 - TEL. 247447 - REMATES SELL

2|6|F|65329|5|6

NYLON - TEFLON EN BARRAS Y PLANCHAS AYLES

SAN MARTIN 419

VENDO TERRENOS ZONA INDUSTRIAL

SOBRE RODRIGUEZ PEÑA, 2 FRACCIONES DE 34.000 m2. c/u. SALIDA A DOS CALLES, 200 METROS DE FRENTE. UBICADA CERCA EMPRESA MALDONADO Y CARTELONE. - Tratar: ORTIZ. TELEFONO 246106.

5|6|C|604|5|6

ORO

COMPRAMOS

Pagamos precios reales. Absoluta Reserva. - Av. España 1512 - 2º Piso - Ofic. 11 - MENDOZA.

3|6|C|962|7|6

COMPRO GALPON

200 A 300 m2. - CON FUERZA MOTRIZ

LLAMAR: TELEFONO 240348

4|6|C|266|5|6

ALQUILO DEPARTAMENTOS

Con muebles, 2 dormitorios, living comedor, baño, cocina, teléfono, terraza, piscina en 7º piso. 30 días en adelante. RIOJA 510 MENDOZA

5|6|F|12587|14|6|D

ORO

PAGO HASTA $ 129 - 18 K.

MONEDAS - POLIZAS

ABSOLUTA RESERVA

9 DE JULIO 1050 - P. B. 2

3|6|F|65709|7|6

ORO

Pago hasta 132 Gr. 18 K.

9 DE JULIO 1189

Primer Piso — Oficina 11

5|6|C|332|11|6

FAMILIA EXTRANJERA

Necesita alquilar casa bien ubicada, 4 dormitorios, teléfono, calefacción. Llamar teléfonos 290354 y 243939 de 9 a 17 horas.

4|6|C|319|5|6

Empresa Metalúrgica Necesita

EMPLEADO ADMINISTRATIVO

NOCIONES DE: Contabilidad - Dactilografía - Conocimientos generales de oficina.

Escribir especificando: Edad - Estudio - Experiencia a: CASILLA 320 - CORREO CENTRAL - MENDOZA

5|6|C|657|5|6|D

Radios y Minicombinados

Vendo a mayoristas y revendedores. Consulte precios y vea surtidos en Sgto. Cabral 1893. Las Heras - Mendoza.

5|6|F|66407|7|6

EN SAN MARTIN SE NECESITA Empleado/a Administrativos

Perito mercantil. Dactilografía. Redacción propia. Presentarse sábado 7 del corriente, 16 horas en: FRENCH 200 — SAN MARTIN (Mza.)

5|6|F|66221|5|6

Avisos Clasificados

(Viene de la Pág. anterior)

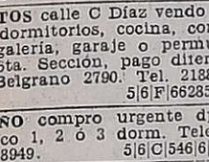

Compra y Venta de Propiedades

A DUEÑO compro casa o lote pago contado. San Martín. Sur 1107, Godoy Cruz. Tel. 225842. 19|6|F|53155|7|6

A PROPIETARIO compro chalet zona residencial o departamento céntrico. Absoluta reserva. Total hasta $ 100.000.000. T. 244790. 3|6|F|65811|7|6

A ESTRENAR 5ª Sección, 3 dormitorios, escritorio, living, garaje c|facilidades. Guarna. Olascoaga 389, C. 3|6|C|976|5|6

A ESTRENAR departamento 2 y 3 dormitorios, dependencias completas. Ossola vende. Plan Banco. Tel. 291304. 4|6|C|282|6|6

A ESTRENAR, bonito chalet una planta, 3 dormitorios, living-comedor, departamento servicio, dependencias. - Ossola vende. Tel. 291304. 4|6|C|2b2|6|3

A METROS Avenida Acceso Este vendo tres lotes urgente Trogila San Martín 804. G. Cruz. Teléfono 225757. 5|6|C|582|6|6

A PASITOS calle C Díaz vendo casa 3 dormitorios, cocina, comedor, galería, garaje o permuto otra 6ta. Sección, pago diferencia. Belgrano 2790. Tel. 218883. 5|6|F|66285|5|6

A DUEÑO compro urgente dpto. céntrico 1, 2 ó 3 dorm. Teléfono 258949. 5|6|C|546|6|6|D

A ESTRENAR, hermoso departamento, tipo casa, p|baja, metros S. Martín, G. Cruz. Living comedor. Cocina comedor. 2 Dormitorios, patio. Contado, pesos 23.000.000. Total $ 45.000.000. - "Arenas Propiedades", Colón 484, T. 244790. 5|6|F|66375|5|6

A PROPIETARIO, compro urgente casa o departamento, b|ubicado. Inf.: F. J. Sapunar. S. - 315. Tel. 290457. 5|6|F|66424|10|6

ANTISISMICA, 3 habitaciones, cocina, baño, lavandería, garaje en Villa Nueva, contado c|vehículos y 3 años. Pringles 2739, San José. 3|6|C|109|5|6

ANTISISMICA 3 dormitorios, dependencias, s|calle San Juan, Cdad. Anticipo m$n. 60.000.000, s|convenir. José F. Moreno 1575. 4|6|F|66209|5|6

AVENIDA San Martín Sur amplia casa, 2 plantas, 3 dormitorios, living comedor, terraza, patio, dependencias de servicio, parquet granito, particular $ 130.000.000. Total recibo permuta. T. 220903. 4|6|F|53262|6|6

ANTISISMICA G. Cruz, 3 dormitorios y dependencias, contado $ 330.000. Moreno Vivienda. San Martín Sur 1107. G. Cruz. Teléf. 225842. 4|6|F|53253|6|6

ANTISISMICA 2 plantas, ciudad, c|teléfono. Contado $ 800.000, saldo 2 años. Moreno Vivienda. San Martín Sur 1107. G. Cruz. Teléf. 225842. 4|6|S|53244|6|6

ANTISISMICA, Dorrego, Gllén. m|b casa 1 planta, l|comedor, 3 dorm. c|plac., 2 baños, patio, cochera y jardín, t|$ 67.000.000, c|facilidades. Vende: F. J. Sapunar. S. Lorenzo 315. Tel. 290457. 5|6|F|66378|6|5

ANTISISMICA, G. Cruz, próx. Ciudad, 2 plantas, a estrenar, constr. de 1ra. l|comedor, 3 dorm., patio, garage y dependencias. Ctdo. y facilidades. Recibo crédito Bancario o Lote bubicado, t|s 95.000.000. Vende: F. J. Sapunar S. Lorenzo 315. Tel. 290457. 5|6|F|66366|5|6

ANTISISMICA, 6ª Sec. plena zona residencial, soberbio chalet semi-nuevo, l|comedor, 3 dorm., patio, garage y d|dependencias. Ctdo. y Fac. Vende: F. J. Sapunar - S. Lorenzo 315. Tel. 2904 7. 5|6|F|65365|5|6

ANTISISMICA, 5ª Sec. s|B. S. Mer, frente al Parque, c|calef. y cochera, jardines, l|comedor, 3 dorm. y d|dependencias. Ctdo. y facilidades. Recibo casa o Dpto. menor valor. Vende: F. J. Sapunar - S. Lorenzo 315. Tel. 290457. 5|6|F|66364|5|6

ANTISISMICA de particular a particular, 4 cuadras Terminal, al lado Costanera, Dorrego, 3 dormitorios, living-comedor, cocina-comedor, garage, despensa, 2 baños instalados, galponcito, cloacas, gas, parral, fondo grande, terreno 350 m2., $ 480.000. Parte contado, resto 40 meses. - Soler 854 - San José. 5|6|C|678|5|6

ANTISISMICA estrenar, G. Cruz, 3 dormitorios. $ 490.000. A|plan Banco y Kolton. S. Lorenzo 231. Tel. 245272. 5|6|C|716|5|6

ATENCION: a estrenar, 6ta. Sección, 2 plantas. P. Baja: escritorio, living-c., cocina-c., baño, garaje. P. Alta: 3 dormitorios, baño, terraza. - Fernández Robledo. - L. Aguirre 237, C. 5|6|C|668|7|6

ANTISISMICA, 3 dormitorios y d|dependencias, impecable. Bº E d|Comercio, Godoy Cruz. V|Facilidades. Ancor Inmobiliaria. - Rioja 1356, Tel. 259797. 5|6|C|758|5|6

ANTISISMICA, 5ª Sección, nueva, c|terreno, p|nuevo proyecto d|construcción; excepcional ubicación, m|B|S|Mer; l|comedor, 2 dormitorios, 2 baños, d|servicio. T|$ 115.000.000, c|$ 60.000.000. - Acepto p|Banco. Ancor Inmobiliaria. Rioja 1356, Tel. 259797. 5|6|C|758|5|6

AMITRANO vende urgente a estrenar en Godoy Cruz, departamento interno, 2 dormitorios y demás comodidades. Total $ m|n. 24.000.000 - 15.000.000. Contado y 4 semestres. Aristide Villanueva 332. T. 247711. 5|6|F|66328|5|6

ANTISISMICA, Ciudad, radio céntrico, sólida casa 2 plantas; l|comedor, escritorio, 3 dormitorios, 2 baños, dep.|servicios, patio, garaje y d|dependencias. Ctdo. y facilidades. Vende: F. J. Sapunar. S. Lorenzo 315. Tel. 290457. 5|6|F|66386|6|6

ANTISISMICO chalet, ciudad, l|comedor, 2 dormitorios con placard, cocina comedor, patio, jardín. T|$ 450.000, facilidades convenir. Santa Fe 129, Cdad. Teléfono 252019. 5|6|T|04010|5|6

ANTISISMICA estrenar en Godoy Cruz, 4 dormitorios, entrada vehículos, vendo c|deuda. Informes: J. B. Justo 429, Mendoza. Tel. 252611. 5|6|C|768|5|6

AMPLIA casa y departamento, G. Cruz. Total $ 350.000, r|coche, s|financio. S. Lorenzo 231, Tel. 245272. 5|6|C|716|5|6

ANTISISMICA 6ta. Sección, 2 dormitorios, garaje, dependencias. $ 620.000, financio 3 años. San Lorenzo 231. Tel. 245272. 5|6|C|716|5|6

ASOCIACION Propietarios. Chile 1733. Martillero Henríquez. Vendo casa, Las Heras, 3 habitaciones, cocina, baño. Un regalo, $ 15.000.000 m|n. Total, con $ 6.000.000 contado; 2º Casa Godoy Cruz, a 10 mts. San Martín, living, comedor, 2 y 3 dormitorios, cochera, con sólo $ 7.000.000 contado, total $ 22.000.000. 5|6|F|66464|6|6

ANTISISMICA 3 dormitorios y amplias dependencias, buen punto. San José, vendemos. Aocana, Don Bosco 286. 5|6|C|7[illegible]

Bº BOMBAL vendo casa, 1 planta. 3 dormitorios - Colón 293 Tel. 249914. 3|6|C|068|6|6

Bº TRAPICHE vendo casa. Estrenar. Ideal dos familias - Colón 293 - Tel. 249914. 3|6|C|068|6|6

BIAGGI vende casas antisísmicas, mixtas y de adobe, en 5ta. Sección, Godoy Cruz y Barrios. Teléfono 290694. Pellegrini 1363. Godoy Cruz. 4|6|C|287|5|6

BOMBAL, regia antisísmica, 2 plantas, l|comedor, 3 dorm., garaje y d|dependencias, vendo o permuto p|departamento 4 ambientes, céntrico en b|estado. Ctdo. y facilidades. F. J. Sapunar, S. Lorenzo 315, Tel. 290457. 5|6|F|66371|5|6

COMPRO casa Bº Ferroviario, 6ª, Bancario o S. Ignacio, Godoy Cruz. "Provivienda", Perú 1214. T. 255813 - 218277. 3|6|C|995|5|6

COMPRO urgente, departamento 2 dormitorios, frontal. Entre San Martín y Perú. Dispongo $ 85 millones. Favor llamar: teléfono 290581. 5|6|C|744|5|6

COMPRO lote Bº Santa Ana. Pago totalmente contado. Inf. Cabildo 433, Bº Santa Ana, Gllén. T. 261490. 31|5|F|65056|5|6

COMISIONISTA. Se hacen comisiones a Buenos Aires. Teléfono 246139. Horario 9.30 a 12 y 14 a 19 hs. 3|6|C|134|7|6

CAMPOS vendo, 50 Has. en Pareditas; 20 Has. en Catitas. - José Federico Moreno 837 Teléfono 247603. 3|6|C|24|5|6

COMPRO: finca de 8 a 12 Has., en zona Lujan o alrededores de viña o parral c|der. agua o pozo c|implementos hasta 80 millones Prafase Propiedades. Rufino Ortega 100 Tel. 245536 - 247199. 3|6|F|65598|5|6

COMPRO a particular hoy mismo (urgente), por traslado casa ubicada Ciudad, G. Cruz, Guaymallén, Dorrego, Las Heras. Contado hasta $ 20.000.000. Total hasta $ 50.000.000. Tel. 244790. 3|6|F|65766|7|6

COMPRO urgente antisísmica 2 dorm. próxima Mendoza. Saavedra 868. San José. Tel. 259558. 4|6|C|206|5|6

COMPRO 2 departamentos a particular, zona céntrica. Teléfono 290694. 4|6|C|287|5|6

COMPRO galpón: 200 a 300 m2. con fuerza motriz. Llamar teléfono 240348. 4|6|C|266|5|6

CASA 6ª Sección: m$n. 25.000.000, sobre calle Aguado, construcción mixta, tres dormitorios. Precio total al contado. Jorba Inmobiliaria. España 1248, 1º Piso. Of. 11. Tel. 253595. 4|6|F|66113|5|6

CASA en Barrio Suboficiales de la Policía en Bermejo, tres dormitorios y fondo. Contado y facilidades. Jorba Inmobiliaria. España 1248. 1º Piso. Or. 11. Tel. 253595. 4|6|F|66115|5|6

CASA céntrica de categoría, antisísmica, dos plantas, 3 dormitorios, amplio living, habitación de estar, pieza y baño de servicio, terraza, garaje. $ 160.000.000 m/n., mitad contado, saldo tres semestres. Inmobiliaria Jorba. - España 1248, 1º Piso. Of. 11. Tel. 253595. 4|6|F|66101|5|6

CASA mixta a mts. de Cnel. Díaz, agua, luz, gas, anticipo 10.000.000 m|n. s|convenir. José Fco. Moreno 1575. 4|6|F|66205|5|6

COMPRO, a patricular Lote céntrico o inmediaciones hasta 400 m2. Condiciones a convenir. F. J. Sapunar. - S. Lorenzo 315. Teléf. 290457. 5|6|F|66370|6

CASA esquina ideal para negocio o corralón s|General Paz cerca Base Aérea, v|facilidades. Teléfono 261973. 5|6|F|66316|5|6

CASITA recién acondicionada, vendo, Barrio Espejo, L. Heras. Total $ 220.000, facilidades. Recibo documentos hipotecarios, terreno o casa modesta. T. 215964. Armando. 5|6|C|595|6|6

COMPRO lote cerrado, galpón o casa vieja. Teléf. 259543. 5|6|C|544|6|6|D

COMPRO casa urgente buen contado en Godoy Cruz. Teléfono 225757. 5|6|C|582|6|6

CASITA o terreno chico compro contado, ofrecer teléfono 215802. Mendoza. 5|6|C|554|5|6

CASA esquina, ideal p|negocio. Cuadra S. Martín, Las Heras, salón, 2 dormitorios, living comedor, cocina, garaje baño completo. Galería patio. Total, pesos 25.000.000. "Arenas Propiedades", Colón 484. 5|6|F|66374|5|6

COMPRO tierras niveladas para forestación, zona Tunuyán, Tupungato o Uspallata, con derecho de agua, o finca semicultivadas. Buenos Aires 256, Ciudad. Horario de Comercio. 5|6|T|04013|5|6

COMPRO casita modesta, cualquier ubicación. Dueño únicamente. B|contado. S. Lorenzo 231. Tel. 245272. 5|6|C|716|5|6

COMPRO departamento, cualquier ubicación. Dueño únicamente, b|contado. S. Lorenzo 231. Tel. 2452 2. 5|6|C|716|5|6

CASITA chica, 2 dormitorios, c|entrada vehículo, compro urgente: Prefiero Dorrego, Godoy Cruz. J. B. Justo 429, Mendoza. Tel. 252611. 5|6|C|768|5|6

COMPRO casa antisísmica, ciudad. Funes. Bº Cano K-5-4. Teléfono 216988. 5|6|C|768|5|6

CASA antisísmica en construcción, v|dueño $ 7.000.000 m|n. contado, saldo convenir. Tratar: Félix Suárez 884, Villa Nueva. 5|6|F|66452|5|6

COMPRO lote en G. Cruz, Dorrego, pago contado, soy particular. Pasaje Salinas 1375, altura Biritos 385. G. Cruz. 5|6|F|53320|5|6

CHALET, 1 planta, 5ª Sección. L|comedor. Cocina comedor, 2 amplios dormitorios. Dependencias. fondo. Total, $ 115.000.000. Otro, metros avenida Costanera. Amplia casa L|comedor. Cocina, 2 dormitorios, despensa, galería. Fondo. Total, $ 43.000.000. Facilidades. "Arenas Propiedades" - Colón 484, Tel. 244790. 5|6|F|66377|5|6

CHALET antisísmico estrenar tres dormitorios, vendo urgente en Godoy Cruz Trogila. San Martín 804 - G. Cruz. Tel. 225757. 5|6|C|582|6|6

CHALET antisísmico Godoy Cruz, 2 dormitorios y dependencia, vendemos. Aocana, Don Bosco 286. 5|6|C|739|5|6

DEPARTAMENTO compro. Monoblock Mitre y Moreno "Provivienda" - Perú 1214 - Tels.: 218277 - 255813 - 258054. 3|6|C|995|5|6

DEPARTAMENTO céntrico compro, b|estado, urgente. Contado 50%. - "Provivienda" - Perú 1214 - Teléfonos: 218277 - 255813. 3|6|C|995|5|6

DEPARTAMENTO antisísmico Bº Cano, dos dormitorios y demás dependencias, c|todos los servicios y teléfono, $ 250.000. Total de contado. - Bandera de los Andes 2820. 4|6|F|66048|6|6

DEPARTAMENTO antisísmico, dos dormitorios, dependencias, b|San José. Anticipo m$n 10.000.000, s|convenir, José Fco. [illegible] 157. 4|5|F|66207|5|6

DEPARTAMENTO céntrico compro de particular a particular, dos dormitorios, living y d|servicios. Tel. 290750. 4|6|T|03961|5|6

DEPARTAMENTO monoblock Mitre, 2 dormitorios, balcón y terraza. Contado $ 230.000, saldo 2 años. Moreno Vivienda. San Martín Sur 1107. G. Cruz. Teléf. 225842. 4|6|F|53247|6|6

DEPARTAMENTO, céntrico, s|Sarmiento, a estrenar, frontal, l|comedor, 3 dorm., y d|dependencias c|cochera. Ctdo. y facilidades. Vende: F. J. Sapunar. - S. Lorenzo 315. Teléf. 290457. 5|6|F|66330|6|6

DEPARTAMENTO céntrico, 1 ambiente, baño, patio. $ 150.000, saldo facilidades. Montalto Inmobiliaria. Coronel Díaz 316. 5|6|C|755|756|5|6|D

DEPARTAMENTO interno a estrenar, 2 dormitorios. Godoy Cruz. Maino Vivienda. San Martín Sur 1107. G. Cruz. T. 225842. 5|6|F|53325|6|6

DEPARTAMENTO, 5ª Sección, antisísmico, interno, 3 dormitorios, vendo c|facilidades. Acepto casa mismas condiciones, c|garage. J. B. Justo 429, Mendoza. 5|6|C|768|5|6

DEPARTAMENTO, 5ª Sec., m|b ubicado, a estrenar, frontal, en 1ª planta. L|comedor, 3 dormit., patio, balcón, y d|dependencias. Aire, luz y a pleno sol. Ctdo. y Fac. F. J. Sapunar, S. Lorenzo 315, Tel. 290457. 5|6|F|66372|5|6

DEPARTAMENTO s|San Martín Godoy Cruz, 3 dormitorios, living amplio, dependencias de servicio. Total $ 70.000.000 c|facilidades. San Martín 65. Cdad. T. 292078. Cicchitti. 4|6|C|731|4|6

DUEÑO vende departamento 3 ambientes y dependencias, 6ta. Sección. Contado $ 250.000 y facilidades. Ver: Bolivia 3343 - 1º - G. - Ciudad. Después 16 hs. 5|6|C|662|5|6

E|LAS HERAS casas, departamento, lotes necesita Inmobiliaria Las Heras para atender pedidos compradores, Av. San Martín 2677, Capital. Teléf. 252432. 3|6|C|134|6|6

EXCEPCIONAL chalet 2 plantas, c|4 dormitorios, escritorio y dependencias, 5ª Sección, c|E. Civit. Precio $ 120.000.000 c|facilidades. - Canizo Puebla - Rivadavia 757 - Tel. 247949. 3|6|F|65724|6|6

EN GUTIERREZ vendo casa, 2 dormitorios, cocina, comedor, baño, agua, luz. Total m$n 16.000.000 mitad contado, facilidades. Tratar Ozamis 1420 - Maipú. 4|6|F|66002|5|6

E|GODOY CRUZ: B|Suárez, antisísmica a|terminar, 2 dormitorios, l|comedor, cocina, baño, e|vehículos, 200m. $ 200.000 c|facilidades. Pereyra. Reconquista 170 Godoy Cruz. T. 22[illegible]0. 4|6|F|66

E|VILLA NUEVA, casa a 100 metros Bandera de los Andes, b|ubicada, v|$ 125.000 contado y facilidades. T. 261973. 5|6|F|66317|5|6

EN SAN JOSE, vendo casa, 2 dormitorios, living comedor, excepcional ubicación. T|$ 47.000.000. Av. España 1248, 4º piso, Of. 57. Tel. 214316. 5|6|C|787|5|6

EN CALLE San Martín Nº 76 (centro) Godoy Cruz, propietario vende casa antisísmica interna. Entrada y servicios independientes. Tiene 2 amplios dormitorios y comedor, galería cerrada, baño y cocina instalados. Terreno 200 mts2, cubiertos 85. Precio $ 300.000, 60% contado, saldo financio (recibo automóvil). Ver misma dirección. Tel. 225684. 5|6|F|65338|5|6

FINQUITA 5½ Has. de parral en Gustavo André a $ 5.000.000 la Ha. - José Federico Moreno 837 - Tel. 247603. 3|6|C|24|5|6

FINQUITA 2 ½ hects. c|Corralitos, c|olivos, v|facilidades; con frente 2 calles. Tel. 261973. 5|6|F|66315|5|6

FINCA en El Plumero, Costa de Araujo, con derecho riego p|todo, vendo 56 hectáreas, rodeadas hermosos cultivos, parcela c|frente a 4 calles, luz, fuerza, micros puerta. Aceptaría camión automóvil. J. B. Justo 429, Tel. 252611 5|6|C|768|5|6

FINCA en Lulunta Luján ubicada a 3 Kms. de Ruta Panamericana Sur, 7 Has. de viña uva Malbeck y 1 Ha. de quinta, derecho de agua, casa amplia, animales y herramientas. Contado y facilidades. Casa Munello: Ofic. Salta 1242 Cdad. 5|6|F|66322|5|6

FINCA en Divisadero, San Martín rodeados de grandes viñedos, 126 Has. de tierra parte pareja resto inculto, casa, pozo de 6" electrificado, madera para 7 Has. de parral. Contado y facilidades. Casa Munello: Ofic. Salta 1242 - Cdad. 5|6|F|66323|5|6

FINQUITA en La Primavera, sobre calle principal. 7 hectáreas. Frutales diversos. Tierras niveladas. Derecho de riego. Surgente. Casa mediero. Total, $ 40.0000.000. "Arenas Propiedades", Colón 484, T. 244790. 5|6|F|66376|5|6

FEDERICO MORENO: c|Lavalle casa const. adobes, buen estado 18,50x14,80. Precio, $ 45.000.000 mln. contado. Canizo Puebla. Rivadavia 757. T. 247949. 5|6|F|66321|5|6

FINCA compro, tierras niveladas o semicultivadas, con derecho de agua. Buenos Aires 256, Ciudad. Horario de Comercio. 5|6|T|4013|5|6

FINCA F. L. Beltrán, 6 hectáreas, casa, regadío. 260.000, 50%, saldo 3 años. S. Lorenzo 231. T. 245272. 5|6|C|716|5|6

GODOY Cruz, casa ladrillos, a dos cuadras Plazoleta Barraquero, s|calle San Martín 1802, cinco habitaciones. Sup. total: 380 m2., frente 14,50 m. m$n. 85.000.000, mitad contado saldo en tres cuotas semestrales. Jorba Inmobiliaria. España 1248, 1º piso. Of. 11. Tel. 253595. 4|6|F|66109|5|6

GODOY Cruz, amplia casa, zona residencial, a metros de San Martín. 9 habitaciones, amplio galpón c|fuerza, entrada vehículo. Sup. total: 640 m2 Sup. cubierta: 270 m2. Total: m$n. 75.000.000 mitad contado, saldo 3 semestres. Inmobiliaria Jorba. España 1248, 1º Piso Of. 11. Tel. 253595. 4|6|F|66096|5|6

GALPON antisísmico tinglado, en ciudad. 100 m2. cubiertos, vendo. T|$ 180.0[illegible], con facilidades. Santa Fe 129, Cdad. 5|6|T|04010|5|6

GUTIERREZ, vendo casa esquina 300 m2., luz, agua, gas, cloacas. San Martín Sur 80, Godoy Cruz, Tel. 221087. 5|6|F|53284|5|6

LOTE 1.800 mts. con 25 mts. frente, sobre Joaquín V. González, Godoy Cruz, con amplias habitaciones aprovechables p|depósito, corralón, etc. Vendo urgente. Contado $ 220.000, saldo facilidades. Llaves: M. Marziali, San Martín 1640, Godoy Cruz. Tel. 245373. 4|6|C|314|5|6

LOTE Luján a metros de la plaza. Sup. 1.052 m2., frente 17 mts. - Hay facilidades. Jorba Inmobiliaria. España 1248, 1º piso. Of. 11. Tel. 253595. 4|6|F|66107|5|6

LOTE interno 6ª Sección. Sup. 170 m2. m$n. 4.000.000 Ctdo. Saldo facilidades. Inmobiliaria Jorba. España 1248. Of. 11 Tel 253595. 4|6|F|66094|5|6

LOTE calle Luzuriaga 263. Sup. total: 1.000 m2. Contado y tres cuotas semestrales. Inmobiliaria Jorba. España 1248. 1º Piso. Of. 11. Tel. 253595. 4|6|F|66103|5|6

LOTES varios en G. Cruz y Guaymallén. Moreno Vivienda. San Martín Sur 1107. G. Cruz. Tel. 225842. 4|6|F|53250|6|6

LOTE, céntrico, s|Chile, próx. a Las Heras, 330 m2. Ctdo. y Fac. Vende: F. J. Sapunar - S. Lorenzo 315. Tel. 290457. 5|6|F|66369|5|6

LOTE, 6ª Sec. m|b ubicado, 100 m2. Ctdo. y Fac. Escucho oferta p|ctdo. total, verdadera oportunidad. Vende: F. J. Sapunar. - S. Lorenzo 315. Teléf. 290457. 5|6|F|66368|5|6

LOTE a dueño compro en Ciudad, San José o cerca Avda. San Martín - G. Cruz. Tel. 258949. 5|6|C|546|6|6|D

LOTE esquina ideal único s/Francia y Araujo Villa Nueva, vendo total $ 50.000, parte contado y facilidades dos años. Recibo automotor. Tel. 215661. 5|6|C|583|5|6

LOTE, Ciudad, S. Juan y Morón, 350 m2. Urgente Ctdo. y Fac. Vende: F. J. Sapunar - S. Lorenzo 315. Tel. 290457. 5|6|F|66367|5|6

LOTE, 5ta. Sec. de 370 m2. c|12 mts. de frente y casa antisísmica a refaccionar en gral., vendo como terreno. F. J. Sapunar. S. Lorenzo 315. TE. 290457. 5|6|F|66382|6|6

LOTE sobre calle Yatay, Villa Nueva, casi frente gomería. - Avellaneda 630, Villa Nueva. 5|6|F|66451|5|6

LOTE 10 x 30, s|Rubilar y c|Villanueva. Contado y 40 cuotas. R|automotor. Ancor Inmobiliaria. Rioja 1356, Tel. 259797. 5|6|C|758|5|6

MITRE y San Lorenzo vendo casa. L|comedor, escritorio, 5 dormitorios, garage - Colón 293 - Tel. 249914. 3|6|C|68|6|6

MAIPU o Gutiérrez compro casa, habitable, si es con teléfono, operación fulminante. Muy buen contado. San Martín 65. Cdad. T. 292078. Cicchitti. 5|6|C|731|5|6

PARTICULAR vende departamento en 6ta. Sección, 3 dormitorios l|comedor, cocina, baño, terraza. Videla Correa 494. San José. Teléfono 261848. 5|6|C|566|7|6

PROPIETARIO vendo en 5ta. Sección casa mixta, 3 dormitorios, garage, teléfono, fondo. Total $ 48.000.000, $ 30.000.000 contado, calle Huarpes 358. Teléf. 246993. 5|6|T|04036|5|6

SAN JOSE vendo departamentos. Estrenar. L|comedor, 3 dormitorios, cochera, patio - Colón 293 - Tel. 249914. 3|6|C|68|6|6

SALON Avda. San Martín céntrico desocupado 6,80 x 14 depósito y patio edif. antig. pesos 140.000.000 acepto permuta u oferta contado. Tel. 252343. Hor. Comercio. 4|6|C|385|5|6

SAN FRANCISCO del Monte, lote sobre calle Independencia, con algo edificado, agua y luz. - Avellaneda 630, Villa Nueva. 5|6|F|66450|5|6

TERRENO céntrico, esquina, sobre Mitre, 20 x 20, T|$ 120 millones, c|$ 60.000.000. - Ancor Inmobiliaria. Rioja 1356. 5|6|C|758|5|6

TERRENO 5.000 metros Km. 8, frente Avda. Panamericana y Carril Nacional, v|facilidades. Teléf. 261973. 5|6|F|66[illegible]|5|6

TERRENOS zona industrial d|300 y 1.600 m2. Vendo, juntos o separados, c|frente, total d|45 metros. T. 246106. 5|6|C|604|5|6

TRANSFIERO parte correspondiente S.R.L. de un total de 100 Has. e|Lavalle. Llamar T. 24[illegible]4. Martillero Perniche, 16 a 19 hs. 5|6|C|741|5|6

VENDO chalecito 2 plantas. m$n. 80.000.000. Con $ 50.000.000 contado, resto facilidades. - José Federico Moreno 837. T. 247603. 3|6|C|24|5|6

VILLA del Parque: dos casas antisísmicas, dos dormitorios, con teléfono: m$n. 37.000.000 y m$n. 35.000.000, con buena financiación. Jorba Inmobiliaria. España 1248, 1º Piso. Of. 11. Teléf. 253595. 4|6|F|66111|5|6

VENDO lote: J. V. González 652. Godoy Cruz. Sup. total: 518 m2. mitad contado, saldo tres cuotas semestrales. Inmobiliaria Jorba. España 1248, 1º Piso. Of. 11. Tel. 253595. 4|6|F|66098|5|6

VENDO o permuto 78 Has. campo en Las Catitas, sobre Nueva Ruta 7 con parte viña, frutales casa agua, luz. Recibo casa o negocio con casa. Tratar: Chile 1535. Tel. 259782. 4|6|C|390|5|6

VENDO casa antisísmica en Villa Nueva, 2 dormitorios, comedor, c|diario, garage, lavadero, dpto. servicio, galpón 2 pisos, fuerza motriz, construcción de 1ª, 380 m2. cubiertos $ 110.000.000 m$n. Tratar de 10 a 14 hs. Condiciones mitad contado y resto a 1 año. Bandera de los Andes 2960, Villa Nueva. 4|6|F|66176|5|6

VENDO antisísmica, 2 dormitorios, cocina comedor, baño, terraza, con todos los servicios. Tratar Emilio Castelar 475. Cdad. 5|6|C|603|5|6

VENDO varios negocios y propiedades. Facilidades. Lamadrid 336, Ciudad. Tel. 243820. 5|6|C|751|5|6

VENDO casa en calle Decúrguez de Godoy Cruz, dos dormitorios, living comedor, cocina y baño, todos los servicios, desocupada. Precio total $ 210.000; 50% contado, saldo 1 y 2 años. Tratar en San Martín Sur 1055. G. Cruz. 5|6|F|53348|6|6

VENDO 9 has., cinco de viña y olivos cuatro para chacra, derecho definitivo de agua, casa, animales y herramientas. Tratar en San Martín Sur 1055. G. Cruz. 5|6|F|53350|6|6

VENDO lote en Barrio Universitario, de Dorrego, sup. 200 mts.2., todos los servicios, sobre calle Zapala. Contado y facilidades. Tratar en San Martín Sur 1055. G. Cruz. 5|6|F|53352|6|6

VENDO 6 has. de tierra para chacra, en el Algarrobal, derecho definitivo de agua. Total pesos 220.000. Contado 50%. Saldo 1 y 2 años. Tratar en San Martín Sur 1055. G. Cruz. 5|6|F|53340|6|6

VENDO 15 has. de viña, uva tinta malbeck, casa

PERITO/A MERCANTIL
Necesita Importante Empresa
Mayor 22 años, dominio dactilografía. Remitir antecedentes por carta manuscrita a Poste Restante LOS ANDES (33) J.E.V.
4|6|F|66158|5|6

EN SAN MARTIN
COBRADOR
Se necesita con movilidad, con garantía. Pago sobre rendición. Escribir con datos y referencias a COBRADOR. Poste Restante Diario LOS ANDES. Ag. San Martín. Balcarce 32. San Martín.
5|6|F|66273|5|6

VENDO
PICK-UP FIAT
1500/68
Tipo furgón - Impecable
Godoy Cruz
5|6|F|66281|5|6

CAMIONETA F-350 GASOLERA
NECESITAMOS
Para completar equipo de Distribución Especial y Ventas en radio Gran Mendoza
Exigimos: Trabajo personal, capacidad y responsabilidad en ventas y administración.
Ofrecemos: Buena remuneración y trabajo permanente.
Presentarse: Con vehículo, días hábiles de 15 a 18 horas, División "Actividades Especiales".
CERVANTES 960 — GODOY CRUZ
4|6|F|66119|5|6

Chapa Canaleta Galvaniada
Nº 24 - 8, 9, 10, 11, 12 pies
Nº 26 - 10 pies
Caños Laminados
12 x 12 x 0,9 - 15 x 25 x 0,9
15 x 15 x 0,9 - 20 x 30 x 0,9
20x20x0,9-1,2 - 20x20x0,9-1,2
35 x 35 x 1,2 - 20 x 50 x 0,9
40x40x0,9-1,2 - 30x50x0,9
PELLEGRINI Nº 1218
GUAYMALLEN
5|6|C|551|7|6|A

ENOLOGO
NECESITAMOS
CON EXPERIENCIA
Para Planta de Fraccionamiento cerca de Rosario
CASILLA CORREO 114 - SAN RAFAEL
3|6|F|61774|5|6|A

ENLOZAMOS A NUEVO
SU COCINA O LAVARROPAS SALTADO
CARRIL NACIONAL 5280
RODEO DE LA CRUZ
TEL. 260997

SE VENDE
Pick-up Jeep Gladiator 1968 T 80
ONLY S.A.C.I.A. - CARRIL RODRIGUEZ PEÑA 2395 GODOY CRUZ — MENDOZA
5|6|F|66277|5|6

OFERTA ESPECIAL
CERDOS GORDOS $ 9,80 el kilo, piernas para salar, lechones vivos y faenados. Criadero. CARRIL A LAVALLE, Km. 22. BANDERA DE LOS ANDES 3759. VILLA NUEVA. TEL. 261028. GUAYMALLEN
5|6|F|66227|8|6

MUDANZAS "ELOY"
A cualquier punto del país
LA PLATA 249 - MZA
Tel. 214405 y 254913

NECESITO
Empleada cama adentro, departamento chico, sin planchado, buen sueldo, $ 1.500,00. Con referencias. Presentarse en calle NECOCHEA Nº 414. MENDOZA.
4|6|C|360|5|6

ORO LA MEJOR COTIZACION
COMPRO AL MEJOR PRECIO
RESCATO POLIZAS - PLATA
NECOCHEA 62 — LOCAL 11
2|6|C|503|7|6

CABALLOS PERCHERONES

recién llegados, mansos, de tiro, a toda prueba, p/viña y parral, vende Andrés Molina. - Calle Angel Rodríguez. Km. 8. Rodeo de la Cruz, de la escuela 200 metros para adentro.
4|6|C|98|5|6

CORTO MADERA
Bosques y alamedas con motosierras y efectúo transporte en cualquier parte de Mendoza. - TELEF. 222530 de tarde.
4|6|C|353|5|6

Compro Hotel o Terreno Apto para Construir Hotel o Motel
Favor escribir a:
POSTE RESTANTE H. E. (6) DIARIO LOS ANDES
INDICANDO UBICACION EXACTA, PRECIO Y FORMA DE PAGO
4|6|C|378|6|6

Yeguarizos
y mulares en todo tipo, llegaron para la venta. Se entregan a domicilio. Finca RICARDO G. LIZANA Calle Benegas, Ingeniero Giagnoni - San Martín.
5|6|F|66334|5|6

Lote en Carrodilla
Casi s|Carril a Luj n Km. 10 ½, agua de riego y a|corriente, luz, fuerza, teléfono, casi 1.500 mts. 19 x 75 mts. Contado y fac. Part. a Part. Tratar R. S. PEÑA 308. - TELEFONO 216468 - MENDOZA
3|6|C|076|6|6

DODGE 1500. MODELO 1971
UNICA MANO – 45.000 Km. – VENDO CONTADO
Recibo Fiat 600 - Renoleta modelo 70 en adelante
9 DE JULIO 1050 — P. B. – Dpto. 1 — T. E. 249403
5|6|C|539|6|6

EN CALLE RONDEAU
Vendo casa. P. B.: 2 dormitorios, living comedor, baño, cocina, garage, patio. P. A.: dpto. servicio c/baño y terraza.
RIOJA 510 — MENDOZA
5|6|F|12538|9|6|D

ORO
PAGO $ 230 O. F.
RESCATO POLIZAS
JOYERIA BASSO
SAN JUAN 1359
4|6|C|358|10|6

VENDO HIERRO EN VARILLAS
10 mm. nervado - 10 mm. liso
Teléfono 259198
5|6|C|674|5|6

GRATIFICARE
a quien devuelva portadocumentos a nombre de Domingo Roberto Vidal. Teléfono 254390.
PEDRO B. PALACIOS 2468
CIUDAD
5|6|C|558|6|6

CERA DE ABEJAS
Compro mayor y menor cantidad. Dorrego 1344. Dorrego. Guaymallén. Teléfono 248435
31|5|C|907|6|A

Llegaron potros y potrancas

Percherones, excepcionales, de la Estancia El Consuelo, todos palenqueados.
César Azzaroni
RODRIGUEZ 537, Ciudad de Malpú.
Teléf. 972237.
3|6|F|65696|5|6

Administrativo Contable
Necesita Empresa Constructora
Con excelentes conocimientos de contabilidad. Remitir antecedentes a Poste Restante A. C. (9) Diario LOS ANDES.
5|6|C|585|5|6

FURGONETA CITROEN
3 CV - 1971
IMPECABLE. VENDE:
PECAS AUTOMOTORES
BUENOS AIRES 344
5|6|F|66345|5|6

EMPLEADA/O ADMINISTRATIVO
Con experiencia en liquidación de sueldos, cargas sociales, dactilógrafo. Edad de 20 a 30 años. Buena presencia. Concurrir horario 9 a 13 y 16 a 20 horas.
Av. ESPAÑA 1248 — 1er. Piso - Oficina 13 — MENDOZA
5|6|C|550|6|6

CAMPO VENDO
PARA GANADERIA - SAN CARLOS
Excelentes pastos naturales. Total, 12.000 Has. o fraccionado.
— TELEFONOS 218499 - 262087 —
3|6|C|948|5|6|A

MOTOR DIESEL INDUSTRIAL
30 - 40 HP. - COMPRO
CANDELARIA 1182 - S. IGNACIO
TELEFONO 225936
GODOY CRUZ - MENDOZA
5|6|C|634|5|6

NECESITO OFICIAL Y MEDIO OFICIAL CHAPISTA
ADOLFO CALLE 439
Dorrego — Guaymallén
5|6|C|645|5|6

DISTRIBUIDORA TEXTIL SOLICITA VIAJANTE
Libres con cartera de clientes. Lavalle 182 - Godoy Cruz, de 18 a 20 horas.
5|6|F|53282|5|6

AMI 8 - Mod. 73
IMPECABLE - VENDO
Total contado; $ 7.200.000 m/n.
CHACABUCO 40 - CIUDAD
5|6|C|721|5|6

En LUJAN
Bº "Las Azucenas", casa antisísmica, living comedor, 3 dorm., baño, cocina, cochera. Contado y 30 años de plazo. - Vende SANCHEZ. San Martín 56. Tel. 980408. Luján.
5|6|F|66357|5|6

COMPRO COCHE
CHICO 62 EN ADELANTE
PAGO CONTADO - SAN MARTIN SUD 1104 - GODOY CRUZ - (Señor Raúl).
5|6|F|63127|5|6

ALQUILO
Casa antigua, preferente entre Salta a Montecaseros - Buenos Aires a Maipú - Teléf. 246206, 17 horas adelante.
5|6|C|742|5|6

MOSAICOS GRANITICOS Y CALCAREOS
Créditos a 10, 15 y 20 meses. Sola firma. Recibimos bonos. SALTA 1542 — CIUDAD
Entre San Luis y Entre Ríos
5|6|C|576|578|5|6|D

UNICO! FERTILIZANTE ORGANICO
• GUANO DESHIDRATADO DE GALLINAS PONEDORAS
• MOLIDO FINO • BOLSAS de 50 KILOS
SOLICITE ASESORAMIENTO EN:
SALTA 1830 - TEL. 217740

Avisos Clasificados

(Viene de la Pág. anterior)

Compra y Venta de Automotores y Cubiertas

ATENCION, vendemos moto Furgón Siambretta 125, impecable, recibo menor precio. Parra y Cía. José V. Zapata 344.
5|6|C|746|6|6

APURADO líquido cupé Chevy 1974; cupé Torino 1970; camioneta Chevrolet 1968. Lamadrid 336. Cdad. T. 243820.
5|6|C|751|5|6

BAQUEANO 500 60, motor 0 Km. Recibo permutas y amplias facilidades. Godoy Cruz 896, San José.
3|6|F|53203|7|6

BAQUEANO 1.000 62, motor 0 Km. Recibo permutas y amplias facilidades, Godoy Cruz 896, San José.
3|6|F|53194|7|6

BEL-AIR Chevrolet, único, en perfecto estado, vendo. Boulogne Sur Mer 1061, Mendoza.
4|6|F|5|6

CITROEN 2 CV, mendocino, vendo con 1.900.000 y facilidades. San Luis 285.
5|6|C|702|5|6

COMPRO unidades usadas, modelo 62 en adelante. Buenos Aires 344, Mza.
1|10|F|31470|Pte

CASA rodante Boyita compro o alquilo - Lavalle 333 - Mza.
1|6|C|616|5|6

COMPRO coche grande, mod 68 en adelante. Bernardo Ortiz 828, G. Cruz, Mza.
2|6|C|953|954|5|6|AD

CAMIONETA Dodge Gasolera, 69, impecable, recibo camioneta menor precio. San Martín 1192, Las Heras.
3|6|C|134|7|6

COBERTURA Jeep IKA pedirlo contado, facilidades. San Martín 1192. Las Heras.
3|6|C|134|7|6

CASILLA montante p|camioneta contado. facilidades. San Martín 1192. Las Heras.
3|6|C|134|7|6

COMPRO camión Dodge 800|600 ó similar, c|volcador. Modelo 67 en adelante, gran parte contado Boedo 166. Carrodilla - Teléfono 960586.
4|6|F|66132|5|6

COMPRO Peugeot 504 modelo 1972-73 sin intermediario. Teléfono 292419.
4|6|C|170|5|6

COMPRO Ford 350. Lamadrid al 300 Dorrego.
4|6|C|230|6|6

CAMION Mercedes, m|64, con volquete, vendo en óptimas condiciones y equipo Mercedes para 17 toneladas, disponemos varios camiones para la venta. Almirante Brown 3162. Bermejo. Tel. 260836.
4|6|T|03968|5|6

CITRONETA 1968, muy buena. Recibo menor. Olegario V. Andrade 641 y Paso de los Andes.
4|6|C|444|5|6

COMPRO urgente Jeep IKA, modelo 60 en adelante. Olegario Andrade 641, esquina Paso de los Andes, Ciudad.
4|6|C|444|5|6

COMPRO motor Diesel, para camioneta Peugeot. Teléfono 214415. Montecaseros 1357.
5|6|C|706|5|6

CAMIONETA Fiat 1946; auto Ford 1938-1939; Buick y Kaiser 1961. Vendo. - Corrientes 412.
5|6|C|6 69|5|6

COMPRO automóviles, cualquier marca o modelo. Pago contado. "Aruani". - Bandera de los Andes 388 - San José.
5|6|F|66349|5|6

CONTADO vendo Falcon de lujo, modelo 1973. Excelentes condiciones. - Tel. 293427. - Rondeau Nº 361.
5|6|C|687|6|6

CITROEN 3CV 1970, $ 32.000 y grandes facilidades. O'Brien esquina Alberdi. San José.
5|6|F|66411|6|6

CITROEN vendo únicamente contado. $ 39.500. O'Brien 932. San José.
5|6|C|552|5|6

COMPRO chatita modelo 1940 en adelante. P. Mendocinas 402 Las Heras.
5|6|C|536|7|5

COMPRO Fiat 600, pago contado. Alvear Nº 380. Villa Hipódromo. G. Cruz.
5|6|C|639|6|6

COMPRO R-6, 70 ó 71, contado y corto plazo, me hago cargo de deuda. José Vicente Zapata 165, Dorrego, frente Terminal de Omnibus.
5|6|T|04021|2|6

CONTADO compro automóvil 65|75 buen estado. Bernardo Ortiz 1412 G. Cruz. T. 222173.
5|6|F|53287|7|6

CHEVROLET Super, modelo 67, buen estado. Contado $ 58.000. Godoy Cruz 1077, Guaymallén (Bowling San José). Teléf. 259668.
3|6|T|03938|5|6

CHEVROLET Rally Sport, 71, vendo o permuto por Rambler Ambassador 65, en adelante. Garibaldi 398, ciudad. Horario de Comercio.
5|6|T|04016|5|6

CHEVROLET Special, 69, vendo, muy bien estado. Benavente 3993. Villa Nueva.
5|6|F|66457|5|6

CHATITA vendo, muy buen estado, modelo 29, calle Los Algarrobos s|n. El Borbollón, señor Zemino.
5|5|C|643|6|6

CHEVROLET 1939 vendo. Facilidades, muy buen estado. Colón 496 G. Cruz.
5|6|F|53321|7|6

CHEVROLET 53 total $ 9.500. Avellaneda 630. Villa Nueva.
5|6|F|66446|5|6

DODGE rural 1957. Recibo permutas y amplias facilidades Godoy Cruz 896, San José.
3|6|F|53223|7|6

DODGE Coronado 1970-71, una sola mano 57.000 Km. impecable. Julio L. Aguirre 375, Mza.
4|6|C|336|6|6

DE PARTICULAR a particular compro Renault 4-L o Citroen o furgoncito, Cobos 915, Dorrego, Teléf. 293260.
4|6|T|3964|5|6

DE SOTO 37 y Pontiac 46, vendo. Contado, facilidades. San Martín 2764, Las Heras.
5|6|C|697|5|6

D.K.W. Unión Cupé, 1964, buen estado, líquido hoy, total contado. $ 29.900. Entre Ríos 125.
5|6|C|759|5|6

ENTREGA inmediata pala cargadora o hora con retroexcavadora Crybsa C-80 de 1,20 m3. Vende: Zanettini Automotores, Ruta 7, Km. 1035. San Martín (Mza.). Av. Colón 324. Mendoza.
5|5|F|66339|6|6

FALCON 1967, muy bueno. vendo o permuto mayor o menor precio. Don Bosco 40.
4|6|C|403|5|6

FIAT 128 73 única mano, mendocino, vendo urgente. J. B. Justo 429. Mza.
5|6|C|768|5|6

FIAT familiar 68 estado muy bueno, particular vende urgente. - Rioja 483.
2|6|C|555|6|6

FORD 600 Diesel m|69 impecable estado vendo y recibo permutas. Carrocería Nueve. Paraguay 3151 Mza.
3|6|C|086|5|6

FORD 38 convertible, buenísimo, contado, facilidades. San Martín 1192. Las Heras.
3|6|C|134|7|6

FIAT 128 1971, pocos kilómetros, una sola mano, Julio L. Aguirre 375, Ciudad.
4|6|C|335|6|6

FORD Falcon 1973, motor 221, caja cuarta 35.000 Km. reales, Julio L. Aguirre 375, Ciudad.
3|6|C|338|6|6

FIAT 1100 como de fábrica, vendo o permuto, impecable, Olegario V. Andrade 641, y Paso de los Andes.
4|6|C|444|5|6

FIAT familiar 1500 - 69, motor a asentar. Venta - permuta - facilidades. San Martín 2457, Cdad.
4|6|F|53259|6|6

FORD Falcon 70, impecable, vendo. Tel. 980205. San Martín 340, Luján.
5|6|F|66362|6|6

FORD cupecita, mod. 34, motor 46, contado. Olegario Andrade 463, Dorrego.
5|6|C|642|5|6

FIAT 600, particular, mod. 68, vendo. Ver desde 14 hs. Fray M. Esquiú Nº 850. Ciudad.
5|6|C|736|5|6

FIAT 1500 - 1968, permuto, vendo con facilidades. O'Brien y Alberdi - San José.
3|6|F|66412|6|6

FIAT 600, 1962, de Mendoza, nuevo. $ 16.500 y facilidades. Permuto. O'Brien y Alberdi, San José.
5|6|F|66391|6|6

FIAT 1500 Cupé 1967 y Estanciera 1962, vendo. Corrientes 412.
5|6|C|669|5|6

FIAT 600|66, impecable, radio, consola, vende, particular. Luzuriaga. 794.
5|6|C|745|6|6

FORD Falcon 1967 original de fábrica vendo. M. de Rosas 461. Ciudad.
5|6|C|764|5|6

FORD 37, Ford 42. - Avellaneda 630. Villa Nueva.
5|6|F|66447|5|6

FURGON Citroen 69. - Avellaneda 630. Villa Nueva.
5|6|F|66448|5|6

FAIRLANE 69, única mano, vendo, Estación de servicio. Avellaneda y Godoy Cruz. Villa Nueva.
5|6|F|66449|5|6

FORD F-100 1965, $ 27.500 y grandes facilidades. O'Brien esquina Alberdi. San José.
5|6|F|66420|6|6

FIAT 600 64, ver y tratar a partir de las 14 horas en O'Higgins Nº 1445 de Godoy Cruz.
5|6|T|04034|6|6

GORDINI 1965. Recibo permutas y amplias facilidades. Godoy Cruz 896, San José.
3|6|F|53218|7|6

GORDINI ch.|Mendoza, p|mano, radio, calefacción, tacómetro, pintura, tapizado de fábrica, impecable. Vendo particular, contado. - Rivadavia 609, Mza.
5|6|C|685|5|6

IMPECABLE, Chevrolet Super 65 y FIAT 1500, 1967. Acepto permutas. Bandera de los Andes 4343. Villa Nueva. Gllén.
3|6|F|65795|5|6

ISARD 700|64, particular, vendo (sin disfraz). Maza 1134. Dorrego. Tel. 249186.
4|6|C|322|5|6

ISETTA 300 vendo. Tratar Lavalle 265. De tarde.
5|6|C|775|5|6

JEEP carrozado chasis largo 1958. Recibo permutas y amplias facilidades. Godoy Cruz 896, San José.
3|6|F|53213|7|6

JEEP Pick - Up, 60-65, motor a asentar. Vendo - permuta - facilidades. San Martín 2457, Cdad.
4|6|F|53256|6|6

JEEP doble tracción 1970, Pick-Up corto. - Paso de los Andes 50 - Godoy Cruz. Tel. 224819.
5|6|C|636|7|6

LINDO Ford "A", 1931; Ford 40, de Lujo. Recibo permutas. Bandera de los Andes 4343, V. Nueva, Guaymallén.
3|6|F|65801|5|6

MERCEDES Benz 220, estado general impecable; garantizo 10 litros en 100 kms. Ver en Boulogne Sur Mer y Pueyrredón (Círculo Oficiales de Policía) viernes y sábado.
5|6|C|592|5|3

MOTOR Rastrojero nuevo semiarmado, 52 H.P. vendo. Bandera de los Andes 3530 - Villa Nueva.
5|6|F|66319|5|6

OPEL Rekord 1958, vendo con 1.500.000, y facilidades. San Luis 285.
5|6|C|702|5|6

PEUGEOT 1967. Recibo permutas y amplias facilidades. Godoy Cruz 896, San José.
3|6|F|53228|7|6

PEUGEOT 404, 1970, un solo dueño, buen estado general, Julio L. Aguirre 375, Mza.
4|6|C|339|6|6

PEUGEOT 504, modelo 1970, motor 0 Km. en impecable estado, vendo, recibo menor. - Olegario V. Andrade 641, Esq. Paso de los Andes.
4|6|C|444|5|6

PEUGEOT 68, última serie, contado $ 83.000. Pedernera 647. S. José. Tel. 214081.
5|6|C|763|6|6

PEUGEOT 504|71 XL, flamante estado general. $ 102.000. Recibo auto chico o doy facilidades. Entre Ríos 208. Dpto. "A".
5|6|C|759|5|6

RAMBLER Classic 1962, mendocino, vendo. Total contado 3.000.000. San Luis 285.
5|6|C|702|5|6

RAMBLER 1962. Recibo permutas y amplias facilidades. Godoy Cruz 896, San José.
3|6|F|53233|7|6

RENAULT 4 1971-1972, una sola mano, con radio muy bueno, Julio L. Aguirre 375, Ciudad.
3|6|C|334|6|6

RALLY SPORT 73, inmejorables condiciones, vendo o permuto, Olegario V. Andrade 641, Esq. Paso de los Andes.
4|6|C|444|5|6

RURAL Peugeot 404, impecable, vendo con 2.900.000 y facilidades. San Luis 285.
5|6|C|702|5|6

RENAULT 12 Break m-73, casi nueva. Vendo. - Matienzo 1414. V. Hipódromo.
5|6|C|663|5|6

RASTROJERO doble cabina 1967, bjestado - San Miguel 1004. Las Heras. Tel. 224819.
5|6|C|686|7|6

RASTROJERO vendo particular $ 58.000 contado, urgente, a prueba, carrocería grande c|toldo. Brandsen 1268. Dorrego.
5|6|C|626|8|6

R6 MOD/70 vendo contado. Juan B. Justo 1184. Godoy Cruz.
4|6|C|574|5|6|AD

RENAULT Dauphine 1964, $ 19.500 y grandes facilidades. O'Brien esquina Alberdi. San José.
5|6|F|66416|6|6

RENAULT 4-L 1965, $ 19.500 y grandes facilidades. O'Brien esquina Alberdi. San José.
5|6|F|66418|6|6

RENAULT 4 furgón, $ 19.500 y grandes facilidades. O'Brien esquina Alberdi. San José.
5|6|F|66422|6|6

R-4, MODELO 69, buen coche. Contado y facilidades. Montecaseros 1648, Ciudad.
5|6|T|03993|6|6

RAMBLER modelo 66, muy buen estado vendo. Don Bosco 286.
5|6|C|

RURAL Cross Country, Rambler, 380, mod. 1970, Servo Dirección, Caja AZF, palanca al piso. Vendo, recibo permuta coche menor o chico. España 1235, 1er. piso. Dpto. 2.
5|6|C|719|5|6

RAMBLER Classic 66, muy bueno, mendocino, vendo, con facilidades. J. B. Justo 429. Mza.
5|6|C|768|5|6

SIAM Di Tella 1965. Recibo permutas y amplias facilidades Godoy Cruz 896, San José.
3|6|F|53208|7|6

TORINO Cupé, 69, impecable, recibo menor precio, saldo contado. San Martín 1192, Las Heras.
3|6|C|134|7|6

TORINO S pocos kilómetros un solo dueño, impecable, Julio L. Aguirre 375, Ciudad.
4|6|C|337|6|6

TORINO Cupé modelo 67, muy bueno, vendo $ 70.000, Morón 388 Mendoza.
4|6|T|3969|5|6

TORINO cupé 1967-68 de Mendoza varios, $ 34.500 y facilidades, permuto. O'Brien y Alberdi - San José.
5|6|F|66410|6|6

URGENTE vendo o permuto Rural Rambler 69, con deuda, caja ZF, motor 380. Anzorena 657, G. Cruz.
3|6|C|008|5|6

UTILITARIO Unión con cabina, vendo, financio. Recibo menor Olegario V. Andrade 641, Esq. Paso de los Andes.
4|6|C|444|5|6

URGENTE 1ra. oferta razonable, líquido Buick 52, chiche; y Ford 36, de muy buena mecánica. Renato Della Santa 727, Villa Hipódromo. G. Cruz.
5|6|T|03997|5|6

VENDO Fiat 1100, modelo 63, buen estado, urgente, contado, $ 36.000. Godoy Cruz 1077, Guaymallén (Bowling San José). Teléf. 259668.
3|6|T|03938|5|6

VENDO Furgón 4L 64 Nicolás Avellaneda Nº 365. Ciudad. Tratar de 8 a 14 hs.
4|6|C|231|7|6

VENDO Ford Falcon m|73, impecable. $ 140.000 contado. Atiendo Sarmiento 763, Cdad. De 11 a 12 horas.
4|6|C|291|292|5|6|D

VENDO taxi Ford Falcon, modelo 70. Corrientes 369.
4|6|T|03985|6|6|D

VENDO Bedford balancín, m|66, motor y diferencial nuevos. San Martín 2953, Las Heras.
4|6|C|452|453|8|6|D.

VENDO 4-L R-4. Mod. 68, único por su estado, Tito Laciar 936, Villa Nueva, Gllén.
4|6|F|66170|5|6

VENDO Taxi Valiant modelo 66, contado y facilidades. Cipoletti Nº 239 - Las Heras. Mza.
5|6|C|579|6|6

VENDO Kaiser Carabela 6 cilindros. Precio total $ 900.000 m/n. Independencia 1063. Las Heras.
4|6|C|564|5|6|AD

VENDO Renault 51 atiendo oferta. Diego Paroysien 532. San José.
5|6|C|581|6|6

VENDO Isard 700, $ 32.000 contado; en perfectas condiciones. Tratar: Roberto M. Ortiz 1315. Godoy Cruz. Tel. 244582.
5|6|C|609|5|6

VENDO Rastrojero naftero. Atiendo oferta. Diego Paroisien 532. San José.
5|6|C|581|6|6

VENDO o permuto camioneta Chevrolet 74, impecable por camión gasolero. Carril Montecaseros 268 San Martín.
5|C|F|66333|

VENDO cupé Ford, mod. 1941. Tratar Avellaneda 96. V. Nueva de Gllén.).
5|6|C|541|6|6

WILLYS 47 motor reparado total 21.000 contado. Blas Parera 157. San José. Gllén. Por Bra. de los Andes al 1900
4|6|C|541|7|6|AD

VENDO 4-S, 73, chocado. Llamar al 250289.
5|6|T|04012|5|6

VENDO de ocasión chasis Dodge 500, modelo 1957, con caja quinta y diferencial, alta y baja s motor. Ver y tratar. Godoy Cruz 3568. Villa Nueva.
5|6|T|04033|5|6

VENDO Peugeot 504|73, semi-nuevo, 20.000 kms. reales, vendo, recibo auto chico. Facilidades. Entre Ríos 245, Dpto. "B".
5|6|C|759|5|6

VENDO automóvil modelo 60 muy buen estado. Bombal 1075, Las Heras.
5|6|C|755|5|6

VENDO camioneta Chevrolet 62, única en su estado, al contado solamente. Güemes 237. G. Cruz.
5|6|F|53401|5|6

VENDO, permuto cupé Chevy Serie 2 1973. Fiat 125 1973. - José Vicente Zapata 236.
5|6|F|66444|5|6

VENDO Dodge GT modelo 69, 1er. oferta razonable líquido. - Las Heras 999. San José. Gllén.
5|6|F|66438|5|6

VALIANT IV 67, vendo contado, - Moreno Vivienda. San Martín Sur 1107. G. Cruz.
5|6|F|53327|7|6

VENDO Ford Falcon 62. A prueba. Recibo vehículo menor precio. Pedro Vargas 1323. San Rafael.
5|6|F|66420|6|6

4-R, 68, motor 73, permuto por Fiat 1500 o Peugeot 404. Tratar 16 a 21 horas. Juan B. Justo 688, Ciudad, Mza.
5|6|F|66459|7|6

VENTAS VARIAS

A BALANZAS Bianchi, cortadoras, picadoras, sierras, heladeras, estanterías metálicas, exhibidores. Créditos. Nuevo, usado, taller reparaciones. Casa Bianchi. San Martín 2614. Teléf. 251749.
18|4|F|51778|Pte.

A VITRINAS mostradores, compre en fábrica directamente, grandes facilidades. Pettazzi Hnos. Ituzaingó 2454.
30|5|C|815|5|6

A VARIOS meses sin anticipo sin intereses, compre en fábrica sillas, mesas para comedor y cocina. Pettazzi Hnos. Ituzaingó 2454.
30|5|C|815|5|6

A ESTANTERIAS metálicas, modulares y estructuras para grandes cargas, para pequeñas y grandes alturas. DEXION Escamet. San Martín 3138. Tel. 254654. Ciudad.
2|6|C|165|16|6

A TRAJE, vestido, tapado, pantalones, colchones. San Lorenzo 1797, Barrio Sarmiento, Gllén.
31|5|C|143|6|6

A TRAJES, sacos, sobretodos, tapados, televisores, heladeras, bicicletas, cocinas. Mitre 769, San José.
2|6|C|823|8|6

A OCASION, cortadora fiambres "Berkel", buen estado. Vendo. Sargento Cabral 364, Cdad.
3|6|C|969|5|6

A INTERESADO directo vendo soleras, tablones albañil, puertas y puntales a mitad de precio, Bº Caruso. Pje. M-2. L. T. Tel. 216796.
5|6|C|766|5|6

ALTO; S.R.L. Morwin. Estanterías metálicas, mostradores, vitrinas. Precios increíbles. San Martín Nº 520, Godoy Cruz. Teléfono 220308.
1|3|F|37733|Pte.

ATENCION: Fábrica de calefones a leña, querosene, gas y todo lo relacionado al ramo. Calidad y precios incomparables. Bandera de los Andes 2119, Tel. 261774.
4|6|C|454|30|6

ALMOHADONES de patio e interiores, retapizados, poliester en plancha, a medida. Capezzone e hijos. Tel. 290019.
20|5|C|791|20|6

AJI - Pimentón español para sobresadas, pimienta, hilo, tripas, todo para carneo semillería la Confianza, Mercado Central. Tel. 215455.
3|6|914|7|6

ANTIGUEDADES varias vendo. Vergara 46, Maipú.
5|6|F|66341|6|6

ANDINISTAS: Botas, escaleras, sogas, buen precio. - A. Villanueva 199. Ciudad.
5|6|C|596|7|6

BIANCHI legítima, balanzas cortadoras fiambres, hornos, picadoras, básculas, sodera repuestos, etc. Créditos. Directo fábrica. Entrega inmediata T. 243280.
4|2|F|31498|Pte.

BALANZAS, cortadoras de fiambres, sierras y picadoras de carne, heladeras comerciales. Unidades nuevas y usadas. Amplios créditos San Martín 202, Ciudad
1|7|32311|Pte

BICICLETA con motor Pumita líquido hoy $ 5.700, Gutenberg 51, 1º Piso. Ciudad.
4|6|T|3980|5|6

CORTINAS Americanas, fabricación y colocación inmediata. Teléfs.: 220493 - 216489.
1|6|C|585|14|6

CANICHES de 50 días, vendo. - San Martín 1879, Dpto. 6, Ciudad (al lado Biblioteca San Martín).
5|6|T|03994|6|6

DORMITORIOS, comedores, living, jardín, juegos muy bonitos, sillones, sillas, mesas televisores y teléfonos, cunitas, changuitos, moisés, coches bebé, etc. y toda clase artículos hogar. Precios ocasión. Coronel Plaza 63. Ciudad.
5|6|C|728|5|6

ESCRITORIOS, bancos escolares, mostradores, vitrinas, mesones, mesas redondas, octagonales y libro, cubierta auto, campanas cocinas. Artículos varios. Precios ocasión Coronel Plaza 63. Ciudad.
5|6|C|728|5|6

ESTANTERIAS metálicas, modulares, e hidobra. Financiación Fábrica. 9 de Julio 1733 Teléfono 216535
2|1|F|20036 Pte

FAMILIA vende juego living s|uso 4 cuerpos borravino símil cuero, gran categoría $ 9.300 líquido hoy, Gutenberg 51, 1º Piso Ciudad.
4|6|T|3980|5|6

GONDOLA nueva, autosenis 6 mts. vendo mitad de precio. Jujuy 131 Cdad.
3|6|C|116|5|6

GRABADOR c|accesorios y rifle 22 permuto por moto o motoneta 125 cc. - Rubilar 3482, Ciudad, Mendoza.
5|6|C|683|5|6

HELADERAS familiar, televisores 23", radios-combinados, guitarras criollas y eléctricas, estufas, bicicletas, máquinas cortar césped eléctricas, aparadores americanos, alacenas, valijas, mesas centro. Artículos varios. Precios ocasión, Coronel Plaza 63. Ciudad.
5|6|C|728|5|6

HORMIGONERAS varias medidas, con financiación. Güemes y Pellegrini - San José.
20|4|C|902|23|6

HUEVOS de color, del día, por mayor y menor. Doctor Moreno 3510, Las Heras.
4|6|C|452|5|6

HORMIGONERAS varias; guinches, carretillas, etc. Costanera y Uruguay. San José. T. 285123.
5|6|C|572|24|6

MAQUINAS escribir, sumar, $ 79 mensuales. Garantidas. Pellegrini 72. (Nace S. Martín 2300), Capital. Taller Armando.
1|6|C|461|29|6

MAQUINA coser "Singer" vendo $ 55.000, estufa, bicicleta y cama - Salta 1829 "B".
1|6|C|660|3|6

MAMPARA con puerta de 2 x 2 y bicicleta para niño vendo, Guillermo Molina 328, Dorrego.
4|6|T|03969|5|6

MAQUINA de tejer automática, equipada con doble frontura, prácticamente sin uso. Precio total completa $ 4.950 Hoy. Teléfono 225276.
5|6|F|66445|5|6

OLIVETTI máq. escribir línea 88 120 espacios nueva flamante líquido. $ 5.500.— Tel. 241790.
2|6|C|555|6|6

OPORTUNIDAD: Máquina foto: Minolta, SR-T101 y televisor Sony. Juan B. Justo 1325, Godoy Cruz.
3|6|C|063|5|6

OPORTUNIDAD: Equipo 60 wats, 2 bandejas sincron. 3 bafles. Benavente 4472. Villa Nueva.
5|6|C|725|5|6

PIANO seminuevo formato moderno vendo urgente ausentarme - Salta 1829 "B".
1|6|C|660|6|6

PIANOS venta de pianos alemanes, afinaciones, arreglos, lustres. Ricardo Arnedillo. San Martín 1010. 1º B. Tel. 244429.
4|6|C|229|18|6

PAFAFF máquina de coser, semiindustrial, automática, buen estado, vendo. Boulogne Sur Mer 1061. Mendoza.
4|6|F|66058|5|6

ROPEROS, cómodas, toilettes, camas, colchones, mesas luz, camas americanas y turcas, cocinas, lavarropas, calefones, arañas y toda clase artículos hogar. Precios ocasión. - Coronel Plaza 63, Ciudad.
5|6|C|728|5|6

SINGER coser-bordar; otra Necchi vendo contado. Clark 262. Ciudad.
5|6|C|580|8|6

TORNO p|madera. Nuevo. Vendo. Benavente 591. G. Cruz. Tel. 223536.
5|6|C|569|11|6

URGENTE vendo, permuto, total o separado, llave exclusa 6", 6 llaves Stylson, 5 llaves cadena, 60 mts. cable acero, un estractor caño, López Rivas 454. Gutiérrez.
3|6|C|125|5|6

URGENTE vendo regalería, bazar y juguetería. Precio factura, San José, instalaciones nuevas, gran existencia mercaderías, teléfono. Recibo vehículo. - Primitivo de la Rea 945 (Barrio Decavial) - Godo Cryuz. Después 14 hs.
5|6|C|635|5|6

URGENTE vendo: Vitrina equipo blindado, garantido. Heladeras familiares y cafetera express 2 canillas Omega. - 3 de Febrero
5|6|C|561|7|6

VENDO dormitorios, camas, máq. coser, estufas, mesas, colchones, cocinas. Corrientes 452. Ciudad.
5|6|C|560|7|6

VENDO máquina de escribir Remington importada, Barcala 2302, Pedro Molina, Guaymallén. Mendoza.
4|6|T|3984|6|6

VENDO máquina de amasar capacidad, 3 bolsas, teléfono 221004, Hungría 136, Godoy Cruz.
4|6|T|3975|5|6

VENDO heladera mostrador 64 pies a primera oferta, Jujuy 123, C.
4|6|T|3979|5|6

VENDO álamo en pie. T. 290755.
1|6|C|510|5|6

VENDO compresor de 2 HP. monofásico y de alta, estado excepcional. Alvarez Thomas 141, G. Cruz.
4|6|T|03950|5|6

VENDO televisor Wells Gardner, equipos importados, calle 14, manzana T. Dpto. 59, Barrio Comercio. G. Cruz. Tel. 226655.
4|6|T|03957|5|6

VENDO maquinarias de carpintería. Tratar:

FIAT 1100 - 1963
MUY BUEN ESTADO
Vende:
PECAS AUTOMOTORES
Buenos Aires 344
5|6|F|66344|5|6

VENDO ZONA INDUSTRIAL
"La mejor esquina "Rodríguez Peña y Maza 11.000 m2 - salida 2 calles.
Hay galpón 350 m2. Tiene cierres perimetrales. Pileta 30.000 Lts.
FUERZA - Planos p/Construcción moderna.
"PRECIO OPORTUNIDAD" Tratar: Ortiz - Tel. 246106.
5|6|C|604|5|6

MUEBLES
Nuevos y Usados en todos los estilos
a los mejores precios de plaza.
EPOKA
COLON 658 - Tel.- 246439 - Mza.
5|6|F|66353|9|6|A

CEMENTO
CORCEMAR - HERCULES
EL GIGANTE (San Luis)
CAL
VIVA E HIDRATADA
SUBLIME - SAN JUAN
MADERAS | CAÑOS | LADRILLOS
PRECIOS OFICIALES
SOMECA s.a.
SOCIEDAD MENDOCINA DE CALES Y AFINES
URQUIZA 357
TEL. 250158

VENDO 20 PUERTAS DE PLACA
USADAS EXCELENTE ESTADO MARCO DE PINOTEA
Alberdi 2072 — Teléfono 259784 — San José
5|6|T|04017|5|6

5 HAS. VIÑA
Fray L. Beltrán, uvas mezclas, der. agua y pozo, casa material, animal, herramientas. Ctdo. $ 120.000 y fac. Vende SANCHEZ. San Martín 56. Teléfono 980408. Luján.
5|6|F|66358|5|6

en mi casa nuevamente tomamos
Arceli
HIERBAS PARA PREPARAR TISANA
• DIGESTIVA
ESTOMACAL - COLAGOGA
• LAXANTE
EXIJALO A SU PROVEEDOR
Distribuidor Exclusivo en Cuyo
CANFOR CUYO
OLASCOAGA 1883 - TEL. 216172 - MZA.

PARTICULAR VENDE
DOS MAGNIFICOS
LOCALES PARA OFICINAS
frontales, sobre Avda. San Martín. Calefacción central. Tratar:
CAYETANO SILVA 2330 - CIUDAD
2|6|C|98|6|6

SECRETARIA COMPETENTE
para importante laboratorio. Redacción propia. Dactilógrafa. Excelentes referencias. Muy buena presencia.
PEDIR ENTREVISTA TELEFONO 225940
5|6|T|4032|5|6

GOTERAS
$ 47 el m2. Impermeabilización. Incluido mano de obra y materiales. - GARAY - Telef. 246203. FACILIDADES 10 MESES.
3|6|C|939|5|6

Técnico Mecánico
Se Necesita
MINIMO 3 AÑOS EXPERIENCIA
Presentarse:
COLON 817 — GODOY CRUZ
(Mendoza)
5|6|C|647|5|6

UNICO EN MENDOZA
TALLER ESPECIALIZADO
EN RELOJES FINOS
CONTROL ELECTRONICO
9 DE JULIO 1539 - 2º Piso - Of. 25
5|6|C|601|13|6|A

ESCUDOS
Compro - Pago Más
JULIO L. AGUIRRE Nº 56
(Prolongación Necochea)
5|6|C|618

SE NECESITA DOS COSTURERAS
HORARIO CORRIDO - Fca. JUEGOS DE LIVING
Alte. Brown 894 - Colectivo 39 - Pedro Molina - Gllén.
5|6|C|73?|5|6

VENDO
COLECTIVO SIN LINEA
Bedford Mod. 1965, diferencial, alta y baja, buen estado. Manuel A. Sáez 1124, San José, Guaymallén. Tratar: de 12 a 16 hs.
4|6|C|435|5|6

CASITA CHICHE
BARRIO PARQUE - G. CRUZ
2 dormitorios, garage y comodidades
TOTAL m$n. 35.000.000 - ½ CONTADO
VENDE URGENTE: AMITRANO
A. VILLANUEVA 332 — TELEFONO 247711
5|6|F|66327|5|6

ADQUIERA HOY SU CASA PROPIA
Antisísmica 3-4 dormitorios, todos los servicios, en barrio jardín, colindante 6ª Sección, sobre calle Boulogne Sur Mer. Financiada Banco Hipotecario Nacional 30 años sin interés. PLAN "17 DE OCTUBRE". Informes: COOPERATIVA VIVIENDAS CEMENTISTA — SARGENTO CABRAL 1482 — LAS HERAS — Tel. 218338 Micros 1 y 2 en la puerta.
2|5|C|632|4|7|A

NECESITAMOS PERSONA
PARA CUIDAR ENFERMA MEDIO DIA
PRESENTARSE CON ANTECEDENTES
Lavalle 479 - San José - Mza. - Teléfono 258736
5|6|C|690|5|6

RECIBIMOS
Automóviles, camionetas y camiones
EN CONSIGNACION
AVENIDA BANDERA DE LOS ANDES 4606
Villa Nueva - Guaymallén - Mendoza
5|6|F|66395|5|6

Chacras de Coria
ALQUILO
CASA CON COMODIDADES, CON TELEFONO, PILETA NATACION.
TELEFONO 258429
4|6|C|241|5|6

PARA BARRIO
o cámping, 2 terrenos, 10 Has., frente asfalto. Otro 32 Has., agua surgente, luz, fuerza, a 10-12 km. centro ciudad Mendoza.
VENTA OCASION: 261630
5|6|F|66232|5|6

CHASIS 1114-1972
PERMUTO POR EQUIPO
SEMIRREMOLQUE
Diferencia a Convenir
BELGRANO Nº 9 — CIUDAD
5|6|C|639|5|6

VENDO MOTO GILERA 200 c.c
con 800 km. Escucho oferta contado. - ESPAÑA 2771. L. HERA MENDOZA. - De 18 a 20 horas.
5|6|C|535|6

Sobre Avenida de Acceso
VENDO LOTE
Casi 600 m2., 15 d/frente
TELEFONO 246106
5|6|C|606|5|6

CUPE TORINO 1971
2da. SERIE VENDO
Particular, único dueño, impecable, único en Mendoza.
Llantas y cubiertas deportivas. Pocos kms. Ver en:
GAZCON 522 — TELEFONO 980257 — LUJAN
5|6|F|66359|5|6

VENDO
Departamento
En Barrio Cano, planta baja, con teléfono, entrega inmediata, 3 dormitorios, recibo automotor, parte de pago, saldo a convenir. Tratar propietario directo. Sgto. Cabral 1893 LAS HERAS — MENDOZA
5|6|F|66404|7|6

TRACTOR FIAT 900
con 300 horas reales. Accesorio opcional pala CAÑOMAT C 1, VENDO - TELEFONO 242657.
5|6|F|66352|5|6

TIERRA A PORCENTAJE
Dispongo de 20 a 50 Has., tierra y clima óptimo p|chacra, agua abundante y permanente, c|casa, en Barreal, S. Juan. Tratar: M. Marziali - S. Martín 1640, G. Cruz. T. 245373.
5|6|C|710|5|6

ORO ALHAJAS
Supero Cualquier Oferta
9 de Julio 1455 - Escrit. 3
(Frente Casa Arteta)
3|6|C|006|7|6

TECHOS
M.GIMENEZ INSTALACIONES
TEL. 226788

Yeguarizos y Mulares
Mansos y chúcaros. Especiales para viñ y parral, excepci nales. Entrego e finca. Antonio Ma tínez. - Alsina y Mallea - Luzu riaga - Maipú.
2|6|C|508|10

TECHOS
Impermeabilizo con técnicos y materiales de primera calidad. - $ 12 el metro. Refacción, pintura y trabajos de electricidad.
LAMADRID 542 — CIUDAD
5|6|T|4039|5|6

CAMPO OPORTUNIDAD
433 has., perforación de 8", totalmente alambrado. - Tierra de primera. Ganadería o agricultura.
TOTAL: $ 77.000.000 — CON FACILIDADES
CICCHITTI — San Martín 65 - Mza. — Teléfono 292078
5|6|C|731|5|6

CAR-STEREO A CASSETTE TRANSYC-FAMAR
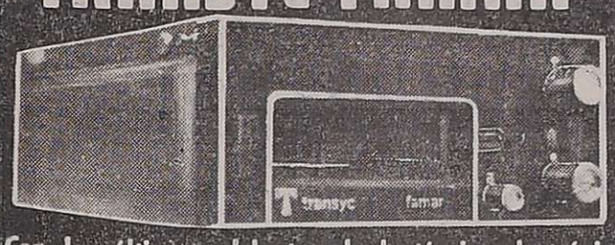
Con los últimos adelantos de la técnica electrónica:
1.- Bandeja anti-robo.
2.- Adaptable para el hogar.
3.- Parada automática.
4.- Avance rápido de la cinta.
5.- Circuitos integrados de estado sólido.
COMPLETO, COLOCADO Y GARANTIZADO, AL EXCEPCIONAL PRECIO DE:
$ 3.250
LOS PROFESIONALES DEL SONIDO EN MOVIMIENTO.
AUTORADIO SERVICE
Azcarate - Marra y Cía.
CORDOBA 344 TEL. 259540 MZA.

ANGULOS - PLANCHUELAS
Espesores 1/8 - 3/16
DEPOSITO "AVENIDA"
Bandera de los Andes 454 — San José — Mendoza
5|6|F|5?4|5|6

Avisos Clasificados

(Viene de la Pág. anterior)

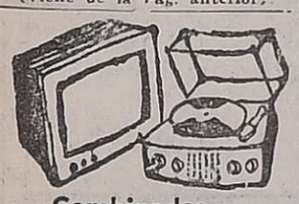

Combinados, Cambiadores y Televisores

A DOMICILIO sin retirar a taller, reparamos televisores toda marca, atención rápida, trabajos garantidos revisación gratis, personal especializado. Teléfono 220350. 5|6|C|677|6|6

A COLOCAMOS tubos TV nuevos y reparamos a domicilio créditos hasta 8 meses Teléf 248066 Radiolux Espejo 43 Talleres Garibaldi 374.
17|3|F|38427|Pte

A DOMICILIO Elec-trogar T.V. Repara televisores y combinados todas marcas. T. 255765.
17|5|C|074|6|6

EL TECNICO alemán no promete hacer milagros con su televisor viejo, sólo lo reparará decentemente. Teléf. 244229.
5|6|F|66233|5|6

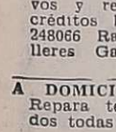

Ocupaciones Varias Pedidas

A PODADORES, para parrales, jornal $ 100, necesitamos. Primitivo de la Reta 1024, Piso 19, Of. 96, Mza. De 7.30 a 12.30 horas. Damos alojamiento.
1|6|C|075|5|6

A PODADORES, para parrales, jornal $ 100, necesitamos en Finca "La Lidia" de G. Halpern, calle Las Margaritas, 9 kms. al norte de ruta 7, Fray Luis Beltrán, Mza. Damos alojamiento.
1|6|C|075|5|6

A EMPLEADA/O para asociación empresaria, por medio día, preferible mayor de 25 años, estudios secundarios y dactilografía. Referencias por carta manuscrita a: A.C.E. (7), Poste Restante diario LOS ANDES.
4|6|C|146|5|6

A OFICIAL rectificador para atención taller empleo o asocio. Coronel Díaz 647.
5|6|C|603|8|6

A DOS ayudantes limpieza, menores 18 años, necesitamos. - Córdoba 90.
5|6|T|04029|5|6

A PERSONA mayor de edad, con conocimientos generales de escritorio, para Sección Créditos, se necesita. Inútil presentarse sin antecedentes. 9 de Julio 1586.
5|6|F|66388|9|6

A CADETE buena presencia para trabajo administrativo de 16 a 18 años con conocimientos de dactilografía. Presentarse de 18 a 19 horas en Espejo 2?2 de Ciudad, Mendoza.
5|6|T|04038|5|6

ATENCION necesitamos empleados públicos, nacionales, provinciales, municipales, del Magisterio, comercio y Fuerzas Armadas, que deseen aumentar sus ingresos en las horas libres, aseguramos $ 350 por día vendiendo la Gran Rifa de Las Mil y Una Noches, tratar personalmente o por carta en Av. San Martín 651, Godoy Cruz, y Belgrano 62, San Rafael.
2|6|F|65529|6|6

AUXILIAR de contaduría, práctica en contabilidad, dactilógrafa. Dirigirse a Colón 430, Of. 12, Mendoza.
4|6|C|261|6|6

AUXILIAR administrativo/a, con experiencia liquidación sueldos, libros laborales, mecanógrafo, edad de 20 a 30 años, buena presencia. Concurrir horario de 9 a 13 y 16 a 20 horas. España 1248 - 1er. P. Of. 13. Mendoza.
5|6|C|550|6|6

CARPINTEROS oficial o medio oficial necesitamos, Colón 574. Mendoza.
4|6|T|3983|5|6

CAMION vacío viaje a S. Juan día 6 lleve muebles urgente, Callejón Villanueva 615, Ciudad. esq. Dr. Moreno.
5|6|C|714|5|6

CADETE con bicicleta, Florería El Clavel, Montevideo 799.
5|6|C|537|5|6

CADETE escribanía, 14-15 años, medio día, de mañana. Aguilera. Sarmiento 163.
5|6|C|717|5|6

CADETE con motocarga para reparto. Callejón Villanueva 615, y Dr. Moreno.
5|6|C|602|5|6

CONTRATISTA de viña, necesito, mínimo 4 personas grandes. Tratar: Huarpes 860, Ciudad, Teléf. 245735.
5|6|T|4030|5|6

EMPRESA local necesita viajantes para visitar casas de repuestos; presentarse de 9 a 13 horas en calle Rawson 605, a una cuadra de cervecería Andes, Benegas, G. Cruz (Mza).
5|6|F|66320|5|6

EMPLEADA para limpieza ,horario 8 a 12.30. Domingos libres. Buen sueldo. San Juan 1409.
5|6|C|635|5|6

ELECTRICISTA y ayudantes necesito, técnico electricistas y construcción. Casilla Correos 141. Central Mza.
4|6|C|546|549|5|6|AD

LAVADORES, engrasadores con referencias, presentarse desde las 8 hs. Estación de Servicio Ricci.
5|6|C|715|5|6

MEDIO oficial chapista, aprendiz adelantado, taller Grand Prix. Santiago del Estero 770, Ciudad.
3|6|C|47|9|6

MEDIO oficial gomero, necesita. Balza. S. Martín 3422, Ciudad. 2 cuadras al norte de Coronel Díaz.
4|6|C|358|5|6

MATRIMONIO o mujer sola con instrucción se necesita para atención de menores, imprescindible amplias referencias. Tratar San Martín 2848, ciudad, jueves y viernes de 7 a 10 hs.
4|6|C|429|5|6

MUDANZAS Julián necesita ayudantes para mudanza. Trabajamos domingos y feriados. Graneros 1923, Tel. 259488. Micros 12, 13, 16 y 17.
5|6|T|04003|5|6|D

NECESITO 2 medios oficial pintor a soplete. Lamadrid al 300. Fte. Seven Up. Dorrego.
4|6|C|230|6|6

NECESITO oficial peluquero. - 9 de Julio 1673, Ciudad.
4|6|C|146|5|6

NECESITO peluquera damas, competente, buen sueldo. Saavedra 43, Las Heras.
4|6|C|452|6|6

NECESITO obreros prácticos en trabajos de agricultura, San Martín Sur 709, Godoy Cruz, Mendoza.
4|6|F|66195|6|6

NECESITO colocador de puertas calle Dr. Moreno 2379. Las Heras.
4|6|T|03973|5|6

NECESITO empleado para venta de repuestos automóviles, con referencias, mayor de 25 años. Pte. Rte. E.R. (18) Diario LOS ANDES
5|6|C|538|7|6

NECESITO cocinera competente. Sueldo $ 150.000. Tel. 227721.
5|6|T|04008|5|6

NECESITO aprendiz adelantado de pintura automóvil. Adolfo Calle 575, Dorrego.
6|6|T|04009|5|6

NECESITO pintores de obra, oficiales y medios oficiales. Gutiérrez 672, Mendoza. Presentarse con ropa.
5|6|T|04004|6|6

NECESITO una pantalonera con experiencia, preferiblemente que halla trabajado en talleres de confección. Presentarse en: Víctor Hugo 216, G. Cruz, de 8 a 16 hs.
5|6|T|04018|5|6

NECESITO jubilado con registro. Perú 1779.
5|6|C|761|5|6

OBREROS necesita Nadal Hnos. Urquiza Sur 1500. Villa Nueva.

PEON de cocina y limpieza general con referencias de trabajo. Emilio Civit 396. Ciudad.
5|6|T|04037|5|6

PERITO mercantil o práctico contable, necesito con experiencia buen sueldo. De 15 a 18 hs. Cap. Ceballe y Carril Nacional (6740), Rodeo de la Cruz, Gllén.
5|6|F|66453|6|6

PERSONA plentotorar sillas necesito. Llamar de 16 a 18 hs. Tel. 250277.
5|6|C|700|5|6

PEINADORA competente necesito. Yrigoyen 90, Godoy Cruz. Teléfono 244980.
5|6|T|04028|6|6

R.O.V.I. Sucursal Maipú, necesita persona jubilada con medio de movilidad, todo el día. Patricias Argentinas 280. Maipú.
5|6|F|66356|5|6

REVISTA próxima a editarse, incorporará diez señoritas para equipo de venta publicitaria. - Presentarse en nuestro domicilio provisorio. Montecaseros 2926, de 16 a 20 hs., días 5 y 6.
5|6|C|760|5|6

SE NECESITA empleado de 15 a 18 años. 20 de Junio 47, Godoy Cruz.
4|6|C|245|5|6

SE NECESITAN vendedores con estudiods secundarios completos. Tratar Bolsa de Comercio, Avda. España y Sarmiento, 3er piso. ofic. 325, de 9.30 a 12 horas.
5|6|C|591|6|6

VENDEDORES domiciliarios, con o sin experiencia, viáticos pagos. No mayores de 25 años. - Presentarse con referencias en: Víctor Hugo 203, Godoy Cruz, de 15 a 19 horas.
5|6|T|04015|6|6

4 PERSONAS mayores, muy buena presencia, experimentadas en promoción y ventas artículo importado, ganancia mínima, pesos, 5.000 mensuales. De 9 a 12 hs. Alem 39 Mendoza.
4|6|C|270|5|6

OFRECIDAS

CHOFER profesional camión, taxi, turismo, competente se ofrece. P. Mendocinas 1270. Dto. 3, San José.
4|6|C|297|5|6

CHOFER es ofrece, profesional, 23 años, por la tarde. Tel. 218138.
5|6|T|04027|5|6

JOVEN servicio militar cumplido, c|conductor, guía de Turismo se ofrece trabajar en oficina u otra cosa. Tel. 215037. Rubilar 3482 Cdad. Mza.
5|6|C|683|5|6

OFRECESE Sra. p|cocina d|Hotel o restaurante. Necochea 756. Cdad. Sra. Jesús.
29|5|C|458|29|7

OFRECESE chofer, carnet profesional c|pesada. Pedro Vargas 1627, San Martín.
5|6|C|617|5|6

SE OFRECE perito mercantil Nac., sin experiencia, serv. militar cumplido, estudiante de dibujo técnico, sueldo a convenir, hablar al Teléf. 293286.
3|6|C|107|5|6

SE OFRECE joven como vendedor o cadete. Tel. 2? ?1.
5|6|T|04008|5|6

SE OFRECE Srta. perito mercantil, para oficina o auxiliar de contaduría. Tratar: Capilla de Nieve 1731, Gllén. Mza.
5|6|C|695|5|6

SE OFRECE señorita para consultorio o cuidar enfermos, particulares. Comunicarse al teléfono 253999.
6|5|C|659|5|6

SEÑORITA 17 años se ofrece para vendedora. Tel. 220362.
5|6|C|638|5|6

SE OFRECE para secretaria de abogado o médico señora joven con conocimientos contables. Teleéf. 227791.
5|6|T|3989|5|6

SE OFRECE matrimonio joven para chacra o finca; urgente Paulo Albarracín 1528. Villa Hipódromo.
5|6|C|660-61|5|6|D

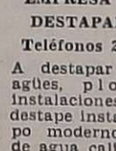

Ofrecidos Varios

EMPRESA CIPOLLETTI
DESTAPAR CLOACAS
Teléfonos 260570 y 261695
A destapar cloacas, desagües, plomería, gas, instalaciones de calefones, destape instantáneo c|equipo moderno, de cañerías de agua caliente, albañilería, pintura, impermeabilización techos. Atendemos domingos y feriados.
12|5|C|594|11|6

EMPRESA NUEVA YORK
A DESTAPAR CLOACAS
Teléfono 246529.
Reparo y limpio calefones en el día. Sopleteo de cañerías de agua caliente.
2|6|C|571|7|6

EMPRESA GODOY CRUZ
DESTAPAR CLOACAS DE URGENCIA:
Teléfono 244064
Atiendo: Luján, Maipú, Chacras de Coria. Destapo cañerías de agua caliente con equipos modernos. - Plomería, limpieza de calefones y cocinas.
2|6|C|571|7|6

EMPRESA CENTRO
A DESTAPAR CLOACAS
Teléfono 255589.
Desagües; reparación y limpieza de calefones. Destapo cañerías de agua caliente, plomería, gasista. Trabajos garantidos. Atendemos toda la provincia.
2|6|F|64939|6|6

EMPRESA SALTA
A DESTAPAR CLOACAS
Teléfono 255149
Desagües, Limpieza y reparación de calefones, estufas, cocinas, destapo cañerías agua caliente. Plomería en general. Instalación artefactos de gas.
2|6|C|817|6|6

EMPRESA LOYOLA
DESTAPE DE CLOACAS Y PLUVIALES
Teléfono 217460
Plomería y cañerías, destape de cañerías de agua caliente y fría. Sistema moderno. Atendemos domingos y feriados.
3|6|C|947|7|6

A DESTAPAR cloacas, plomería, gasista, calefones. 242948. - Juan B. Justo 564. G. Cruz.
31|5|C|283|284|14|5|D

A DOMICILIO reparamos heladeras familiares, comerciales, lavarropas. Asesoramiento gratis. - Teléfono 260136. 7|9|F|25946|Pte.

A - CALEFONES, plomero, gasista, lavarropas, estufas, instalaciones, precios razonables. Atención inmediata. Tel. 246434.
22|5|C|307|6|6

A DESTAPAR cloacas, desagües, calefones gas, plomería. "Trabajos garantidos". Tel. 250617.
3|10|F|39365|Pte.

A BUEN desagote de pozo y destape cañerías, "La Higiénica", Brandsen 1344, Dorrego, Teléfono 291126.
8|5|C|072|7|6

A HELADERAS, lavarropas, termocalefones, servicio rápido, seguro, garantido. - Cayetano Silva 2938, C. Teléfono 250471.
6|5|C|597|5|6

A DESAGOTE de pozos y cámaras sépticas. Destapes cloacales. La Moderna. Teléfono 243865.
26|5|C|555|25|6

A BUEN plomero, gasista económico. Visitas gratis. calefones, cañerías, cloacas, instalaciones. Tel. 216085.
30|5|C|483|6|6

A COMPAÑIA Integral de Limpieza. Teléfono 220263. Alfombras sueltas. Pisos alfombrados. Juegos de living. Encerado - Lustrado. Equipos modernos. Trabajos garantizados. Rivadavia 956. Godoy Cruz (Mendoza). 31|5|F|51098|Pte.

A ELECTRICIDAD reparaciones, instalaciones, service permanente. Trabajos garantidos. Teléf. 259539.
2|6|C|853|6|6

A BUEN PRECIO, plomero, gasista a domicilio. Urgente. - Rioja 1800. - Teléfonos 259901 - 255998.
3|6|C|979|5|6

A CALEFONES, estufas, limpieza instalación, destapo cañerías agua caliente. Trabajos garantidos. - Tel. 255589. 2|6|C|782|7|6

A DOMICILIO instalo, limpio y reparo cocinas, calefones, estufas, etc. Tel. 220734.
7|3|F|39502|Pte

A DESAGOTE de pozos, limpieza de cámaras, Bº UNIMEV. M-6 C-18. Tel. 261745.
11|3|F|40682|Pte

A DESTAPAR cañerías, cloacas y agua, albañiles, plomero, arreglo calefones gas. Tel. 223449.
6|5|C|431|5|6

A PLASTIFICAR, pulir, encerar pisos madera, pintar casas, plomería, gasista. Llame T. 250482.
20|5|C|526|18|6

A DOMICILIO se ofrece plomero Servicio rápido. Tel. 220322.
2|6|C|791|6|6

A DESTAPAR cloacas, artefactos sanitarios, gas albañal, destape d|cañerías agua caliente y fría, reparaciones e|general, trabajo garantizado. Tel. 215092.
29|5|C|570|18|6

A CERRADURAS: Coloco, arreglo. Voy a domicilio. Servicio rápido. Tel. 245012. 2|6|C|788|6|6

A DESTAPE de cloacas y desagües pluviales y piletas de cocinas. Tel. 241084.
27|5|C|858|15|6

A DOMICILIO se ofrece plomero Servicio rápido. Teléf. 257286.
2|6|C|793|6|6

A DOMICILIO se ofrece plomero servicio rápido. Tel. 259929.
2|6|C|804|6|6

A LUSTRADOS en muebles finos, encolados, restauración. - Teléfono 256700.
3|6|C|966|9|6

A DESTAPAR cloacas y desagües pluviales. Teléf. 247316.
4|6|C|276|6|6

A DOMICILIO plomero gasista en el acto. Tel. 227642.
4|6|C|347|5|6

A LUSTRADO y restaurado de muebles a domicilio. Teléfono 221042. 5|6|C|656|7|6

A SERVICE electricidad en Gral. Trabajos garantidos. Tel. 244118. (Flores Chiquín).
5|6|C|671|12|6

A DOMICILIO arreglo mesas, ropero, sillas, camas, precio económico. Tel. 217054.
5|6|C|672|5|6

ARREGLO techos, trabajos albañilería, cloacas, electricidad, pintura. Llame Tel. 253555.
4|6|C|264|10|6

AZULEJISTA por tanto, trabajos garantidos. Sarmiento 140, Godoy Cruz. Peluquería Zitta.
4|6|F|53271|5|6

ARREGLO de techos y albañilería en general. Tel. 260620.
5|6|T|40001|6|6

ARREGLO, lustro, tapizo, muebles, puertas, ventanas. Solicite presupuesto. Teléfono 257819.
5|6|C|755|6|6

C.V.I. Servicio Vigilancia y asistencial, en barrios, fábricas, bancos, comercio, seguimientos. Absoluta reserva. San Martín 811, piso 1º. Tel. 241934. Ciudad Mendoza.
6|5|C|581|5|6

COLCHONERO a domicilio, lana, pullman, cotín. Arreglamos camas, estiramos elásticos. Teléf. 258860. 27|5|C|886|27|6

CALEFONES instantáneos y térmicos, cocinas, estufas, calefactores, instalaciones. P. Toso 691. Tel. 224305.
3|6|C|007|7|6

COLOCACION de azulejos y mosaicos. Trabajos de electricidad garantidos. Tel. 226033.
5|6|C|774|5|6

COLOCAMOS piedra laja, pintura, albañilería, arreglamos techos, recibimos permutas. Tel. 262355.
4|6|C|318|6|6

ELECTRICISTAS c| matrícula. Tel. 240058. 31|5|C|237|6|6

EX-MECANICO "Singer" arreglo máquinas coser. T. 240350. G. Cruz 6235. Guaymallén.
4|6|C|368|8|6

GASISTA, plomero, estufas, calefones, cocinas, instalaciones, reparaciones generales urgente. T. 242721.
5|6|C|676|6|6

IMPERMEABILICE su techo con técnica y materiales de avanzada. Solicite presupuesto sin S.R.L. 9 de Julio 1589, 2º Piso. Of. 9 - Mendoza. Tel. 253380.
1|6|F|65437|39|6

LUSTRO, tapizo, reacondiciono, encolo, repaso, cualquier mueble, puertas. Teléfono 245174.
5|6|C|755|6|6

MULTI - SERVICE: T.V., radio, artefactos eléctricos, electricidad. Plomería, gas. Cerrajería en general. - 3 de Febrero, L.H., Tel. 247773. Se ruega especificar service.
5|6|C|724|11|6

PINTURA, empapelado, albañilería en general .Tel. 227964. Señor Paludi.
27|5|C|697|25|6

PUERTAS y cerraduras. Arreglo a domicilio, garantía. Alberdi 263 Cdad. Teléfono 216546.
2|6|C|837|8|6

PLOMERO, gasista y pintor, reparaciones, sanitarias, anote este teléfono 216040. Ricardo Hernández.
5|6|C|681|5|5

REPARACION de secadores, artefactos eléctricos e instalaciones. Tel. 218683. 3|6|F|53184|17|6

REPARACION de techos y albañilería en general. Corrientes Nº 148. Tel. 255993.
4|6|C|224|6|6

REPARACIONES albañilería, pintura, arreglo, techos general. - Colocaciones cielorraso. T. 218572.
4|6|C|452|5|6

SERVICE cortinas de tela. Confección, ojallilado, rieles, colocaciones, lavado y mantenimiento. Retiramos y colocamos. Teléfono 248470.
3|6|C|118|9|6

SE HACEN colchones a domicilio, pullman y de lana, garantidos. Teléf. 290840.
5|6|T|4024|7|6

TECHOS impermeabilizaciones, terrazas, tejas, zinc y cielorraso o telgopor, pintura. Garantía. Tel. 254475.
3|6|C|015|9|6

TOLDOS y arreglos tapizados, decoraciones, Naciff Hnos. Corrientes 169. Tel. 251495.
3|6|T|03919|12|6

TECHOS: impermeabilización garantizada. Trabajos al instante. Materiales de 1ª calidad. Teléf. 226045. 4|6|C|298|5|6

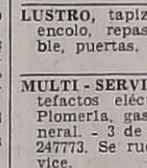

Préstamos e Hipotecas

DOCUMENTOS hipotecarios compro, operación inmediata. San Martín 821 ciudad. (Juan Agencia Prode).
4|6|C|349|5|5

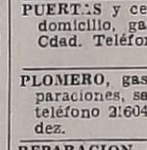

Comerciales

A COMERCIANTES y revendedores saldo confecciones niños, falditas lana, desde $ 20, pantalioncitos lana $ 40. Olegario Andrade 717, Cdad.
5|6|T|04025|6|6

CANJEAMOS bonos comerciales y documentos hipotecarios, uvas y d|vino. Salta 1542. Ciudad.
5|6|C|578|577|7|6|D

EXCAVADORA, ofrezco, ¼ m3., desagües cloacales, sótanos, zanjeos, drenajes. José Federico Moreno 937, (Mza.), T.E. 249089.
5|6|C|730|7|6

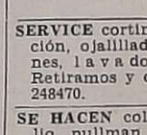

Ventas ● Permutas

PERMUTO departamento en alquiler, Barrio Norte, Buenos Aires. Living comedor, 2 dormitorios, dependencias y teléfono por similar o casa mayor comodidad centro Mendoza. Tel. 83-6452.
5|6|F|66330|7|6

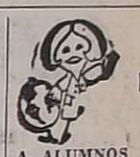

Educacionales

A ALUMNOS secundarios prepa ramos t|materias. Bs. Aires 33 5º F. Tel. 253639.
1|6|C|631|10

C.A.A.C. ¿Desea intercambiar c|rrespondencia a nivel nacion. e internacional? Escriba a C.C 43. Suc. 17. Buenos Aires.
4|6|F|66025|6

MAESTRA da clases a domicili Teléfono 218397.
3|6|C|88|5

ORGANIZAMOS fiestas infantiles, títeres, proyecciones, etc. Informes: Espejo 786. 18 a 20.
1|6|C|507|7

REEDUCACION diferenciada, gabinete psicopedagógico, personal especializado. Informes: Espejo 786, 18 a 20.
1|6|C|507|7

Labores Femeninas

CORTINADOS de tela. Confección, colocación. Impecable terminación. Reparaciones, teléfono 256564.
2|6|C|941|6|6

MOISES vestimos completos, modelos a elegir 15 a 21 hs. Granaderos 2783. Mendoza.
4|6|F|63263|30|6

GUARDERIAS

ATENCION infantil permanente fiestas, cumpleaños. Nenería "El Principito". Olascoaga 2560, Ciudad. Tel. 254788. 23|5|C|755|22|6

BABY sister profesional atiende niños día y noche a domicilio. T. 221015.
4|6|T|3943|5|6

CASAS RODANTES Y EMBARCACIONES

COMPRO casa rodante 4 ó 6 cuchetas. - Tel. 222826.
3|6|C|23|6|6

BOTE: Tecno 2,80, mejor que nuevo; buen precio. A. Villanueva 199. Ciudad.
5|6|C|596|7|5

LANCHA con trailer, cualquier tipo, alquilo para exhibir y casa rodante Boyita, compro o alquilo. Lavalle 333. - Mendoza.
1|6|C|616|5|6

NEVADA: Siempre de temporada. Jesús Serna 175 - Maipú.
25|5|C|835-836|23|6|D

Pensión y Piezas Amobladas

"A" CABALLERO serio busca pensión completa en casa familia c|teléfono, zona céntrica, teléfonos 259193 - 242312.
5|6|C|670|5

A SEÑOR solo ofrezco, alojamiento agradable, en casa de familia respetable. Cabildo Abierto 11 Barrio Laprida, Godoy Cruz.
5|6|C|738

ALOJAMIENTO a caballero e cuadra San Martín, Lavalle Godoy Cruz.
4|6|F|53242

(Más avisos en la pág. siguien

TALLERES METALURGICOS BALDOVIN
Estudio, construcción e instalación de líneas de alimentación, selección, tratamiento y transporte de materiales para la industria básica, minerales, granos y otros.
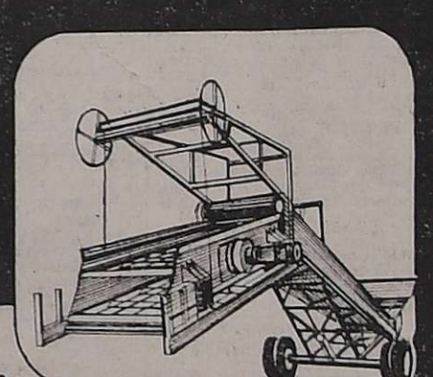
● CINTAS TRANSPORTADORAS FIJAS Y MOVILES
● ELEMENTOS DE TRANSPORTE Y ACOPIO
● PLANTAS MOVILES DE CLASIFICACION Y LAVADO
● TRITURADORAS, ZARANDAS VIBRADORAS.
● SILOS MODULARES.
● AUTOELEVADORES, CARRETONES DE 20 A 150 TONELADAS
● PROYECTOS INDUSTRIALES.
GÜEMES 31
GODOY CRUZ
TEL. 220193
TEMPLE

LICITACIONES

MINISTERIO DE ECONOMIA
CORPORACION DE EMPRESAS NACIONALES

AGUA Y ENERGIA ELECTRICA

EMPRESA DEL ESTADO
Gerencia Explotación Regional Cuyo
DIVISIONAL MENDOZA

LICITACION PUBLICA Nº 6/75

Llámase a licitación pública para el día 3 de julio de 1975, a las 12 horas, para la contratación de la mano de obra con provisión parcial de materiales necesarios para efectuar los trabajos de "Excavación, tapado de zanja y tendido de cable subterráneo, apto para 13,2 KV., en la ciudad de San Rafael, Mendoza. Proyectos Nros. 952/72 y 1.185/73".

PRESUPUESTO OFICIAL ..... **$ 605.649,36**

Pliegos e informes: En Mendoza: Oficina de Compras, Av. San Juan Nº 470, ciudad. En San Rafael: Oficina de Compras, Edison Nº 526, ciudad.

Valor de la documentación: Cien pesos ($ 100,00).

OBRA DEL PLAN TRIENAL PARA LA RECONSTRUCCION Y LIBERACION NACIONAL

5|6|F|66235|9|6

Ejército Argentino
LICEO MILITAR

"GENERAL ESPEJO"

Invita a comerciantes, industriales y productores en general, que deseen intervenir en actos Licitarios que realiza el Instituto, a actualizar y/o inscribirse en el Registro de Contratistas del Ejército.

Para informes dirigirse a la Sección Finanzas del Liceo Militar, Boulogne Sur Mer 2136, Mendoza, los días hábiles de 8 a 12 horas.

5|6|F|66268|5|6

MINISTERIO DE ECONOMIA
CORPORACION DE EMPRESAS NACIONALES
YACIMIENTOS CARBONIFEROS FISCALES

...nase a

Licitación Pública
Nº 47/75

...la perforación de pozos verti... en el yacimiento de esquis... bituminosos de Rincón Blan... Provincia de San Juan, por ... total aproximado a los 3.000 ... Presupuesto Oficial: $ 7.500.000, ...antía por validez de oferta: ...000. Valor de la carpeta: ...0,00. Informes y pliegos en ... Roque S. Peña 1190, Capital ...ral, de 14 a 17 horas. Apertura ...s propuestas: 30 de junio de ... a las 16 horas.

1|6|F|65118|6|6

MINISTERIO DE ECONOMIA
CORPORACION DE EMPRESAS NACIONALES
YACIMIENTOS PETROLIFEROS FISCALES
DESTILERIA LUJAN DE CUYO

Licitación Pública
Nº 70 - 150

Llámase a Licitación Pública para la **ADQUISICION DE MATERIALES ELECTRICOS**

APERTURA: 30 de junio de 1975, a las 12 horas, en Y.P.F. Destilería Luján de Cuyo.

PLIEGOS: Administración Destilería Luján de Cuyo (Compras y Contrataciones), en días hábiles de Lunes a Viernes de 8 a 12 horas.

VALOR DEL PLIEGO: VEINTE PESOS ($ 20,00).

2|6|F|65356|11|6

BODEGAS Y VINEDOS
GIOL E.E.I.C.

LICITACION PUBLICA Nº 064/75-M. (Bis)

Llámase a licitación pública con apertura para el día 13 de junio de 1975, a las 16 horas, para la adquisición de:

MATERIALES DE HIERRO GALVANIZADO, VARIOS TIPOS

(Caños, Codos, Bujes y Llaves)

Para informes y retiro de pliegos de condiciones, dirigirse a División Compras de Casa Matriz, con sede en Gómez 265 de General Gutiérrez, Maipú (Mendoza), de lunes a viernes de 8 a 12 horas.

Queda reservado el derecho de aceptar o rechazar total o parcialmente las ofertas recibidas.

LA EMPRESA.

4|6|F|66126|5|6

GOBIERNO DE LA INTERVENCION
FEDERAL EN MENDOZA

DEPARTAMENTO GENERAL de IRRIGACION

LEY 2508

Río Tunuyán Superior

Llamado a Licitación Pública

Obra: "ARROYO YAUCHA - CANAL DUMAS - SIFON DE CRUCE".

Presupuesto Oficial ..... $ 110.470,00

Fecha de Licitación: 17 de junio de 1975.

Apertura de propuestas: 10,00 horas.

La documentación puede consultarse y adquirirse en el Departamento General de Irrigación, Barcala y Avda. España, Mendoza, donde se realizará el acto licitatorio.

Precio de la Carpeta: ..... $ 75,00

5|6|F|66311|6|6

GOBIERNO DE LA INTERVENCION
FEDERAL EN MENDOZA

DEPARTAMENTO GENERAL de IRRIGACION

LEY 2508

RIO ATUEL

Llamado a Licitación Pública

Obra: "CANAL MATRIZ INGENIERO BABACCI-RAMA NORTE - REVESTIMIENTO 2do. TRAMO"

Presupuesto Oficial ..... **$ 653.351,10**

Fecha de Licitación: 13 de junio de 1975

Apertura de propuestas: 10,00 horas.

La documentación puede consultarse y adquirirse en el Departamento General de Irrigación, Barcala y Avda. España, Mendoza y en la Subdelegación de Aguas del Río Atuel, en General Alvear, donde se realizará simultáneamente el acto licitatorio.

Precio de la Carpeta ..... **$ 150,00**

5|6|F|66309|6|6

INTERVENCION FEDERAL EN MENDOZA
MINISTERIO DE OBRAS Y SERVICIOS PUBLICOS
DIRECCION DE HIDRAULICA

LICITACION PUBLICA

— **Alquiler de tractores a oruga con topadora para la obra "TRABAJOS DE DEFENSA ALUVIONAL EN EL DEPARTAMENTO DE SAN RAFAEL - MENDOZA"**

Presupuesto Oficial: $ 260.000.

Fecha de Licitación: El día 27 de junio de 1975 a las 10 horas, en la Dirección de Hidráulica.

Apertura de Pliegos: En la Dirección de Hidráulica hasta las 10 horas del día 27 de junio de 1975.

La documentación podrá ser consultada y adquirida en la Dirección de Hidráulica, 1er. piso, Ala Este, Casa de Gobierno - Mendoza.

Precio del Pliego: $ 200,00.

Aprobada por Decreto Nº 1729/75.

3|4|F|65701|5|6

MINISTERIO DE ECONOMIA
Corporación de Empresas Nacionales

AGUA Y ENERGIA ELECTRICA

EMPRESA DEL ESTADO
Jefatura de Estudios y Proyectos
Zona Cuyo

Licitación Pública Nro. 30.004/75

Llámase a Licitación Pública para el día 27 de junio de 1975 a las 12 horas, para la adquisición de borceguies, botines, pantalones y chaquetas, con destino al Personal de Estudios y Proyecto Zona Cuyo.

PRESUPUESTO OFICIAL: $ 170.000,—

Pliegos e Informes: Oficina Compras - San Martín 1092 - 4º piso - MENDOZA

VALOR DE LA DOCUMENTACION:
Sesenta pesos ($ 60)

3|6|F|65686|5|6

MINISTERIO DE ECONOMIA
Corporación de Empresas Nacionales
YACIMIENTOS PETROLIFEROS FISCALES
Administración Mendoza

Licitación Pública
AM. Nº 1.195

Construcción y provisión equipo para transportar cemento y material de inyección a granel con dispositivo de descarga de acción neumática, montado sobre acoplado semirremolque, con una capacidad de carga neta de 25 toneladas.

APERTURA: Día 27 de Junio de 1975, a las 11.30 horas, en calle Salta 672 - Godoy Cruz - Mza.

VALOR DEL PLIEGO: $ 100.

3|6|F|65603|12|6

MINISTERIO DE ECONOMIA
CORPORACION DE EMPRESAS NACIONALES
YACIMIENTOS PETROLIFEROS FISCALES
ADMINISTRACION MENDOZA

LICITACION PUBLICA
AM. Nº 1.193

Transporte en ómnibus de personal turnos - Area Tupungato.
Administración Mendoza.

APERTURA: 23 de Junio de 1975, a las 9 horas, en calle Salta 672, Godoy Cruz - Mendoza.

VALOR DEL PLIEGO: $ 100,00.

28|5|F|12356|6|6|D

MINISTERIO DE ECONOMIA
CORPORACION DE EMPRESAS NACIONALES
YACIMIENTOS PETROLIFEROS FISCALES
ADMINISTRACION MENDOZA

LICITACION PUBLICA
AM. Nº 1.194

Construcción Oleoducto Atamisqui, Batería 3PB. - 4.500 m de longitud.

APERTURA: Día 23 de Junio de 1975, a las 12 horas, en calle Salta 672 - Godoy Cruz - Mza.

VALOR DEL PLIEGO: $ 102.00.

28|5|F|64239|6|6

GOBIERNO DE LA INTERVENCION
FEDERAL EN MENDOZA

DEPARTAMENTO GENERAL de IRRIGACION

LEY 2508

Río Mendoza

2º llamado a Licitación Pública

Obra: "REPARACION COMPUERTAS DIQUE CIPOLLETTI - TERCERA ETAPA"

Presupuesto Oficial ..... $ 318.520,00

Fecha de Licitación: 12 de junio de 1975.

Apertura de propuestas: 10,00 horas.

La documentación puede consultarse y adquirirse en el Departamento General de Irrigación, Barcala y Avda. España, Mendoza, donde se realizará el acto licitatorio.

Precio de la Carpeta: ..... $ 125,00

5|6|F|66313|6|6

MINISTERIO DE ECONOMIA
CORPORACION DE EMPRESAS NACIONALES
YACIMIENTOS PETROLIFEROS FISCALES
YACIMIENTO MENDOZA

LICITACION PUBLICA Nº 1.183
ADQUISICION: REPUESTOS VARIOS PARA BOMBAS DE EMBOLO, GARDNER, DENVER Y SIGMA.
APERTURA: 25 DE JUNIO DE 1975, A LAS 9 HORAS.

LICITACION PUBLICA Nº 1.184
ADQUISICION: VALVULAS Y REPUESTOS PARA BOMBAS DE EMBOLO.
APERTURA: 26 DE JUNIO DE 1975, A LAS 9 HORAS.

LICITACION PUBLICA Nº 1.185
ADQUISICION: GUANTES DE CUERO.
APERTURA: 26 DE JUNIO DE 1975, A LAS 11 HORAS.

LICITACION PUBLICA Nº 1.186
ADQUISICION: CAMIONETAS DOBLE TRACCION.
APERTURA: 27 DE JUNIO DE 1975, A LAS 11 HORAS.

LICITACION PUBLICA Nº 1.187
ADQUISICION: REPUESTOS PARA BOMBAS DE EMBOLO.
APERTURA: 27 DE JUNIO DE 1975, A LAS 9 HORAS.

LICITACION PUBLICA Nº 1.188
ADQUISICION: TORNOS PARALELOS.
APERTURA: 30 DE JUNIO DE 1975, A LAS 9 HORAS.

LICITACION PUBLICA Nº 1.189
ADQUISICION: CAMIONETAS DOBLE CABINA, D/TRACCION.
APERTURA: 30 DE JUNIO DE 1975, A LAS 11 HORAS.

LICITACION PUBLICA Nº 1.190
ADQUISICION: CAMISAS PARA BOMBAS DE EMBOLO.
APERTURA: 30 DE JUNIO DE 1975, A LAS 12 HORAS.
PLIEGOS: Administración Mendoza - Salta 672 - Godoy Cruz, MENDOZA.

VALOR DEL PLIEGO: $ 20,00

28|5|F|64280|6|6

OBRAS DEL PLAN TRIENAL
GOBIERNO DE SAN JUAN
MINISTERIO DE ECONOMIA
SECRETARIA DE ESTADO DE OBRAS Y SERVICIOS PUBLICOS
DIRECCION DE ARQUITECTURA

Complejo Turístico Pismanta
Hotel Termas de Rosales

Prorrógase para el día 3 DE JULIO de 1975, a las 9 horas, la apertura de la LICITACION PUBLICA Nº 6/75, por ante la Secretaría de Estado de Hacienda a constituirse en la Secretaría Privada de la Gobernación, Pabellón Casa de Gobierno, ubicada en Avda. Libertador General San Martín y Sarmiento, Desamparados, San Juan, para la construcción de la obra: HOTEL TERMAS DE ROSALES que se encuentra autorizada por decreto Nº 65-OSP-75, la cual estaba fijada para el día 5 de junio de 1975 a las 8.30 horas.

Continuando los Pliegos de Condiciones y Legajos a disposición de interesados hasta 48 horas antes de la apertura en Sección Licitaciones y Compras —División Contaduría— Dirección de Arquitectura de la Provincia de San Juan y Casa de San Juan en Buenos Aires, calle Maipú 331, Buenos Aires, Capital Federal.

PRESUPUESTO OFICIAL	$ 26.547.009,00
VALOR DEL PIEGO GRAL. UNICO	$ 100,00
VALOR DEL LEGAJO	$ 2.000,00

3|6|F|65771|5|6

Avisos Clasificados

(Viene de la Pág. anterior)

Pensión y Piezas Amobladas

ALOJAMIENTO caballero, c|fija. Avda. España 1927.
5|6|C|632|5|6

ALQUILO habitación con pensión, en casa de familia, con todo confort. Huarpes 2396. Ciudad.
5|6|C|637|5|6

ALQUILO habitaciones a matrimonios o caballeros, amuebladas $ 50.000 mensuales. G. Belgrano 690. G. Cruz.
5|6|C|571|6|6

ALQUILO piezas amobladas, mensuales, para matrimonio o personas respetables, cocina, baño, todo instalado. San Martín 471, Las Heras.
5|6|C|755|756|5|6|D

ALQUILO habitaciones amobladas, derecho cocina, teléfono, José Federico Moreno 1386.
5|6|T|04002|5|6|D

ALOJAMIENTO muy céntrico, para señoritas o empleadas, teléfono 242731.
5|6|T|04011|5|6

HOY alojamiento a caballero. Atención esmerada. Democracia 115, Godoy Cruz (50 mts. supermercado VEA).
3|6|C|957|6|6

DISPONGO cama caballero solo. Burgos 654, Las Heras. Líneas 1, 2 y 8.
5|6|C|755|756|5|6|D

HOGAR para ancianos. Precios módicos. - Patricias Mendocinas 778. Ciudad.
27|5|C|760|761|5|6|D

HOGAR de ancianos "Santa María". Recibe enfermos e inválidos con tratamiento. Necochea 871. San José. Guaymallén.
27|5|C|760|761|5|6|D

HABITACION amueblada, matrimonio solo, recomendación anterior; agua caliente. Salta 2264. Ciudad.
4|6|C|168|6|6

HOSPEDAJE señorita a compartir casa de familia, todas comodidades. Tel. 215946.
5|6|T|03987|7|6

HOSPEDAJE para empleados, habitaciones a compartir pleno centro. Rivadavia 274. Mendoza.
5|6|C|667|7|6

HABITACION a señoritas honorables. Buenos Aires 225. Planta baja.
5|6|C|673|6|6

MATRIMONIO solo necesita alquilar dormitorio y cocina en casa de familia, zona: Godoy Cruz o Dorrego; de 8 a 12 horas y 15 a 10 horas. Tel. 223207.
5|6|C|597|6|6

RESIDENCIAL de 1ª, estudiante, matrimonio o empleada. Teléf. 218517.
4|6|T|3945|5|6

SE NECESITA chica culta para compartir departamento céntrico. Llamar después 19 hs. Tel. 248087.
4|6|T|3956|5|6

SEÑORA respetable, buenas referencias, desea alquilar c|familia, habitación con o sin muebles, d|cocina o pensión, zona Capital. Llamar Teléf. 255509.
4|6|C|445|6|6

VIANDAS a domicilio, comidas caseras. Tel. 241441.
3|6|C|998|7|6

VIANDAS caseras a domicilio. Espejo 772. Ciudad.
4|6|C|226|5|6

Arriendos y Cambios

A PROPIETARIOS: alquileres 100% de seguridad, evite problemas de cobranza; cobre puntual. Estas y otras ventajas ofrecemos. Alquile por nuestro intermedio, ganará tranquilidad y seguridad. Visite nuestras oficinas, o solicite tasador sin compromiso. - "Provivienda Inmobiliaria S.R.L." - Perú 1214 Tels. 218277-255813-258054.
3|6|C|994|29|5

A PROPIETARIOS que desean alquilar su inmueble y evitar dificultades, emplean nuestro sistema. No se arriesgue. Diríjase a quien tiene experiencia en alquileres. Consúltenos gratuitamente. Usted alquilará mejor. José Federico Moreno (h). Ex Director de la Cámara de Alquileres. San Lorenzo 332 - Teléfono 249745.
4|6|C|361|8|6

A MOLL Inmobiliaria necesita alquilar casas y departamentos 1-2-3 dormitorios, demás comodidades, urgente, para atender numerosos pedidos máxima seguridad y garantía. Visite nuestras oficinas o llámenos. Gutiérrez 567. - Cdad. Tel. 214266 - 250524.
21|5|F|62314|21|6

A DUEÑO directamente necesito alquilar casa o departamento hasta $ 3.000, teléfono 215312.
2|6|C|856|6|6

A $ 2.800 casa, l|comedor, 2 dormitorios, galería cerrada, patio. Guaymallén. España 1512. Of. 4.
4|6|C|450|6|6

A $ 2.500, departamento céntrico, l|comedor, 1 dormitorio, cocina, c|artefactos. Provivienda. - Perú 1214.
5|6|T|04020|5|6

ALQUILO oficinas c|toilette a estrenar, frente plaza San Martín. - Canizo Puebla - Rivadavia 757 - Tel. 247949.
3|6|F|65720|6|6

ALQUILO dos habitaciones con baño, casa familia, pleno centro. Urquiza 346, Cdad. 253745.
4|6|C|437|5|6

ALQUILO: Departamento o casita para matrimonio solo, radio centro o alrededores. Pago $ 100.000 a $ 150.000. Llamar 220091. Urgente.
4|6|C|461|5|6

ALQUILO casa, 2 dormitorios, comedor, baño, cocina, garaje. Juan B. Justo 849.
4|6|C|306|5|6

ALQUILA Dptos. en pleno centro, 2 dormits., living-comedor y dependencias. Piazza y Plana S.A. Ofic. 97. San Martín 1027.
4|6|F|66012|5|6

ALQUILO local para depósito o negocio. Olascoaga esq. 6 de Setiembre. Tratar 6 de Setiembre 307. Las Heras.
4|6|C|344|5|6

ALQUILO, 5ª Sec., salón negocio esquina, 60 m2., únicamente p| depósito. Tiene 3 entradas. Inf. F. J. Sapunar, S. Lorenzo 315. Tel. 290457.
5|6|F|66373|5|6

ALQUILO casa nueva en Luzuriaga, $ 3.000, Güemes 302, S. José.
5|6|T|04014|5|6

ALQUILO, salón negocio de 160 m2., c|3 baños, escritorio y teléfono en pleno centro a mts. Av. S. Martín. Inf. F.J. Sapunar. S Lorenzo 315, Cdad
5|6|F|663884|6|6

ALQUILO urgente a propietario, casa, ciudad o alrededores, 2 ó 3 dormitorios. Pago hasta, pesos 350.000. Tel. 214316.
5|6|C|788|5|6

ASOCIACION Propietarios. Chile 1733. Martillero Henríquez. Alquilo casa nueva, 6º, amoblada, $ 450.000 m|n.
5|6|F|66462|6|6

ASOCIACION Propietarios. Chile 1733. Martillero Henríquez. Alquilo casa nueva, 2 ambientes, cocina, baño, a matrimonio solo, 8 personas mayores. $ 240.000 m|n. Godoy Cruz.
5|6|F|66466|6|6

DISPONGO ½ salón con vidriera en peluquería de damas. Matienzo 1186 - San José. T. 240350.
3|6|C|24|5|6

DISPONGO de 5 hectáreas de terreno para cortar ladrillo y rueda y herramienta, doy a porcentaje, calle Pescadores, pasando avenida Acceso Norte, segunda casa. Juan Pierangeli.
5|6|C|313|6|6

GERENTE necesita urgente alquilar casa o depto. s|intermediarios. Tel. 253853.
3|6|F|65806|7|3

MATRIMONIO solo, busca casita, Ciudad o alrededores. Ofrece hacer arreglos necesarios. T. 241132.
5|6|C|633|6|6

NECESITO urgente alquilar casa, preferentemente zona de Las Heras, pago de $ 1.000 a $ 1.500. Llamar al teléf. 221158, de 8 a 12 y de 15 a 19.
3|6|T|3936|6|6

NECESITO alquilar departamentito de un ambiente. Llamar al Tel. 246463.
4|6|C|307|5|6

NECESITO alquilar departamento dos dormitorios en ciudad. Tintorería Spencer. José V. Zapata 42. Tel. 245821.
4|6|C|171|5|6

NECESITO alquilar casa en la capital, 2 ó 3 ambientes. Teléf. 257838.
4|6|T|03962|5|6

NECESITO alquilar casa de 7 o más habitaciones corte antiguo, preferentemente, zona céntrica, o alrededores, Tel. 252448
5|6|C|698|7|6

NECESITO alquilar urgente casa o departamento, matrimonio recien casado, preferiblemente ciudad. Llamar Tel. 257838.
5|6|T|04005|6|4

NECESITO alquilar departamento reducido o 2 piezas y baño. - Llamar tel. 256216.
5|5|T|033996|2|6

NECESITO urgente alquilar pieza o casa chica. Pago de $ 1.000 a $ 1.500. llamar al Teléf. 245674 o Joyería Arpegio. Galería Rosso, L. 5 y 7.
5|6|C|767|5|6

OFICINA amoblada, centro, admirable decoración, 2 ambientes, vendo con facilidades. Aocana, Don Bosco 286.
5|6|C|739|5|6

SEÑORA sola desea alquilar departamento 1 ambiente, en zona Capital. Muy buenas referencias. Llamar Tel. 255509.
4|6|C|445|5|6

TRANSFIERO local céntrico p|alta, 8x3,80; alquiler $ 100.000 p|mes. Ancor Inmobiliaria. Rioja 1356, T. 259797.
5|6|C|758|5|6

Servicio Doméstico Pedidos

A EMPLEADA cama adentro con referencias. Buen sueldo. Rivadavia 530. Dpto. 5 Planta baja.
2|6|C|601|5|6

"A" EMPLEADAS necesito ½ día, t|día, c|adentro; b|sueldo. "España". - España 1683. T. 259168.
2|6|C|495|6|6

A EMPLEADAS c|adentro, necesito sueldo de hasta $ 200.000. Agencia. Salta 1587.
6|C|464|6|6

"A EMPLEADAS", c|o sin retiro, $60 a $ 250.000. Morón 284. T. 291104.
2|6|C|097|6|6

A BUENAS empleadas chilenas y argentinas, $ 80.000 a 150.000. Urquiza 127. Tel. 250726. Consulte.
2|6|C|613|6|6

A EMPLEADA, cuidar chicos y otros quehaceres. Buen sueldo. Inútil presentarse sin referencias. Bandera de los Andes y F. Fader, Bº Santa Ana. Tratar: de 16 a 29,30 horas.
4|6|C|325|6|6

A PERSONA de servicio 1/2 día, buen sueldo. San Martín 844. 1º piso, Dpto. 1 - 2.
4|6|T|3946|5|6

A EMPLEADA cama adentro, para limpieza casa chica necesito, con referencias, para matrimonio y 2 niños. Perú 529. Cdad. 1º piso.
4|6|T|3953|6|6

A SEÑORITA o señora ayudar quehaceres domésticos, para Chacras de Coria, con referencias. $ 1.200. España 1148. 3º A.
4|6|T|3955|5|6

A EMPLEADA, cama adentro con referencias necesito. Espejo 633. Cdad.
4|6|F|66089|6|6

A CHICA menor cama adentro, exclusivamente cuidado 2 niños, hay otra empleada. Lamadrid 283, Cdad. Tel. 243501.
5|6|T|03991|6|6

A. NECESITO empleada doméstica entienda cocina, $ 200.000 mensuales de sueldo, buen trato. Presentarse en Patricias Mendocinas 488, Barrio Bombal. Godoy Cruz. Teléf 245410. Tratar de tarde.
65|T|4006|5|6

A EMPLEADA competente necesita familia alemana medio día. Boulogne Sur Mer 1435. Ciudad.
5|6|T|3998|6|6

CORTA familia, empleada, sueldo a convenir. Tel. 227791.
5|6|T|3989|5|6

CHICA de 14 a 15 años cama adentro. Llamar teléf. 254829.
5|6|T|4007|6|6

EXCELENTES sueldos $ 95.000 ½ d|a, c|adentro $ 150.000. Entre Ríos 528.
2|6|C|841|6|6

EMPLEADA necesito, medio día. Huarpes 517. (Esquina Clark).
4|6|C|403|5|6

EMPLEADA necesito, c|cama adentro. San Juan 1238, 6to. piso, departamento 30
4|6|C|317|5|6

EMPLEADA cocina, lavado y planchado, cama adentro, sueldo $ 150.000, referencias. Beltrán 10. Ciudad.
4|6|T|03967|5|6

EMPLEADA doméstica, necesito, ½ día. Av. San Martín 1430. 9º P. Departamento 36.
5|6|C|654|5|6

EMPLEADA cocina y limpieza, cama adentro. Acepto con niño. T. Roque Sáenz Peña 363. Cdad.
5|6|C|689|6|6

EMPLEADA cama adentro necesito, entienda cocina, referencias y documentos. Presentarse de 10 a 15 hs. G. Cruz 428. 6º Piso. Dpto. 19. Cdad.
5|6|C|681|5|6

EMPLEADA quehaceres generales, necesito de tarde. Tratar: desde las 15. José Federico Moreno 2555. Entrada 1, Depto. 2. Cdad.
5|5|04026|5|6|D

EMPLEADA cama adentro, o con retiro, con refrencias. Teléfono 222096. Alte. Brown 1364 - G. Cruz.
5|6|T|03992|5|6

EMPLEADA servicio doméstico para atender casa de señor solo. Córdoba 200.
5|6|T|4023|5|6

EMPLEADA cama adentro, buen sueldo. Sarmiento 127 - 5º D. Teléf. 245306.
5|6|T|4019|5|6

EMPLEADA medio día, corta familia, buen sueldo. Francisco Alvarez 1536, Dorrego.
5|6|T|4031|5|6

EMPLEADA cama adentro, corta familia, buen sueldo. Tratar: San Martín Sur 55, Godoy Cruz. Tel. 220156.
5|6|T|4035|6|6

EMPLEADA para matrimonio solo se necesita de 8 a 15. España 688. Dpto. 4.
5|6|T|3990|5|6

EMPLEADA con referencias se necesita medio día de mañana. Tucumán 1055, Dorrego - Guaymallén. Tel. 247673. Micro 13-A.
5|6|C|611|5|6

LEA ESTO: marque el 292497 y encontrará trabajo en el acto.
4|6|C|414|5|6

NECESITO empleada con o sin retiro. Julio A. Roca 197, Cdad.
4|6|T|3948|6|6

NECESITO empleada 1/2 día, Barrio Trapiche. G. Cruz. Teléf. 224848.
4|6|T|3954|5|6

NECESITO empleada mayor de edad con referencia, b|sueldo. - Boulogne Sur Mer 961, Cdad. T 257810.
4|6|T|3944|5|6

NECESITASE empleada cocina sencilla, dos personas. Tratar: jueves 15 a 18 horas. San Martín 1351. Piso 5º. Dpto. 26.
5|6|C|610|5|6

NECESITO empleada medio día, para lavado y planchado. Av. Bandera de los Andes 1722. Guaymallén.
5|6|C|655|5|6

NECESITO lavandera y planchadora, $ 1.200 la hora. España Nº 1148 - 3º "C". Tel. 217542.
5|6|T|4000|5|6

NECESITO empleada con o sin retiro, buen sueldo. Pedernera S. José. Teléf. 253148.
5|6|C|556|6|6

NECESITO chica por horas. Pueyrredón 542.
5|6|C|664|6|6

NECESITO empleada de 8 a 12, hay otra, San Martín 467, Godoy Cruz.
5|6|C|720|6|6

PARA Bs. As. necesito empleada cama adentro, entienda algo de cocina, con referencias, muy buen sueldo. Tratar: San Martín 1273 en horario de comercio.
5|6|C|709|6|6

SE NECESITA empleada para residencial, tratar de 9 a 10 de la mañana, con referencias. Roque Sáenz Peña 266. T. 218517.
4|6|T|3945|5|6

SE NECESITA empleada que entienda de cocina. Cama afuera. Avda. España 1148. 5º piso "A" Ciudad.
5|6|C|646|5|6

OFRECIDOS

"A MORON 284" solicite empleadas seleccionadas y garantizadas. T. 291104.
2|6|C|097|6|6

"A" EMPLEADAS seleccionadas. "Agencia España". Seriedad y garantía. España 1683; T. 259168.
2|6|C|495|6|6

AGENCIA Lourdes ofrece 3 empleadas, cama adentro, otra con retiro, y Baby Sitter. Tel. 227791.
4|6|T|03963|5|6

ATENCION Agencia Bombal ofrece hoy 2 camas adentro y una medio día y persona con niño de 6 años. Excelente. T 292497.
4|6|C|414|5|6

CONFIE su pedido empleada "Agencia 9 de Julio". Seriedad. Responsabilidad. Tel. 256564.
2|6|C|841|6|6

JOVENCITA y señora c|chico, c| adentro, empleada mañana o tarde mensual, o p|horas. Tel. 242368.
4|6|C|328|6|6

OFRECESE matrimonio s|h., él trabajo afuera. Muy buenas recomendaciones. T. 245965.
3|6|C|972|5|6

OFRECESE chica para trabajos domésticos, cama adentro. Granaderos de San Martín 1843. - Guaymallén. Barrio Belgrano.
4|6|C|211|5|6

SE OFRECEN empleadas cama adentro, Salta 1587.
2|6|C|464|6|6

SE OFRECE señorita responsable para planchar. Tel. 224736.
4|6|C|366|5|6

SE OFRECE empleada ½ día, para matrimonio solo. Primitivo de la Reta 915, Ciudad.
5|6|C|726|5|6

VARIOS

ARREGLOS e instalaciones: calefones térmicos e instantáneos; estufas y calefactores; lavarropas; plomería y gas. Tel. 250827.
3|6|C|83|9|6

SEGUROS de CAUCION
Para Obras Públicas y Privadas

ASESORESE EN:
Organizadora RUMBOS
SU RUMBO EN SEGUROS
9 de Julio 1189 - 1º Piso - Mza. - Tel. 240429 - 246876

Metropolitano

Unión se impuso a Ríver Plate por 2 goles a 0

Ventaja "Millonaria" en la tabla: 6 puntos

BUENOS AIRES, 4 (NA). — Unión de Santa Fe dio la sorpresa de la vigesimoquinta fecha del campeonato metropolitano de fútbol al sacar de la galera un valiosísimo triunfo frente al puntero, River Plate, lo que le permitió acortar a 6 puntos su diferencia con los millonarios a la par que Huracán concretó su arremetida trepando hasta un cuarto lugar y con posibilidades de trepar aún más.

Lo de Unión resulta difícil de explicar porque los tatengues se dedicaron a defender con 9 y 10 hombres —golpeando cuando lo estimaban necesario— y salió con largos contragolpes para sus solitarios delanteros (Mastrangelo o Luque únicamente) y en 3 de esos contragolpes convirtieron los dos tantos mientras que River ejerció durante los 90 minutos un estéril dominio.

No sólo adquiere carácter de hazaña por el hecho —por demás censurable— de haber resignado su condición de local para jugar en la capital buscando una más jugosa recaudación, sino porque para culminar la fiesta Hugo Orlando Gatti tras una sobresaliente actuación detuvo un penal a Norberto Alonso y que de alguna forma podría haber complicado el panorama.

Una coyuntura que no pudo ser aprovechada ni por Ferro Carril Oeste que apenas cosechó un empate 0 a 0 con el improvisado Racing ni Colón de Santa Fe al que All Boys le cercenó una serie invicta de 18 fechas derrotándolo por 2 a 1.

Todo ello fue aprovechado por Huracán que tras apabullar a Chacarita Juniors por 7 a 1 trepó hasta el cuarto lugar a sólo 2 puntos de Ferro tercero y 3 de Unión segundo.

Resultados

Unión	2
River Plate	0
Boca Juniors	3
Témperley	1
All Boys	2
Colón	1
Newell's Old Boys	1
San Lorenzo	2
Independiente	1
Vélez Sársfield	1
Atlanta	2
Argentinos Jrs.	2
Gimnasia y Esgrima	1
Estudiantes	1
Huracán	7
Chacarita Jrs.	1
F. C. Oeste	0
Racing	0

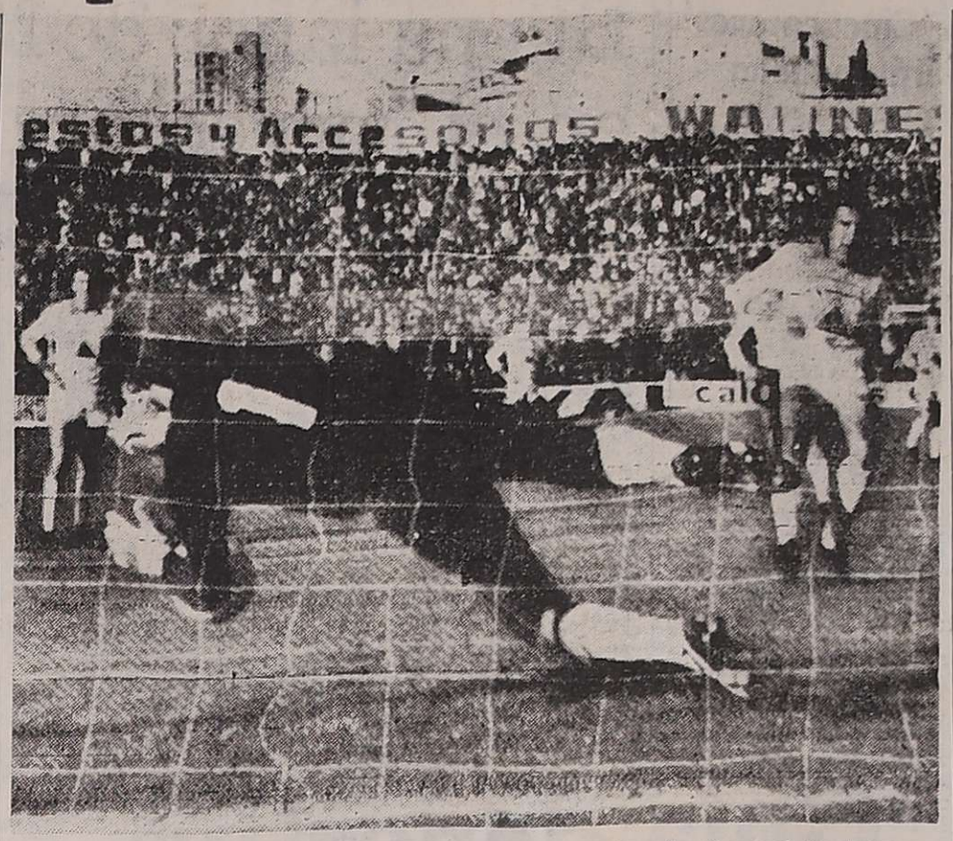

El guardavallas de Racing Club, detiene en gran jugada el penal tirado por Rocchia, de Ferrocarril Oeste. El partido culminó con el marcador en blanco. (Radiofoto de Télam).

Igualmente positivo en lo que hace a las posiciones, resultó el triunfo de Boca Juniors sobre Temperley (3 a 1) con lo que extiende su serie invicta a 8 fechas alcanzando ahora el séptimo puesto a 2 puntos de Colón y Estudiantes de La Plata.

Este último en un clásico "caliente", empató con su tradicional rival Gimasia y Esgrima (1 a 1) idéntico resultado que el obtenido por Independiente con un equipo de emergencia frente a Vélez Sársfield.

Una de las sorpresas también fue la victoria de San Lorenzo sobre Newell's Old Boys 2 a 1 en un encuentro que los rosarinos dominaron en su mayor parte pero que sobre el final definieron los de Boedo merced a su oportunidad y al goleador Scotta.

Sin trascendencia el empate entre Atlanta y Argentinos Juniors en partido menos que mediocre mientras que se espera para mañana el encuentro entre Bánfield y Rosario Central, que tan solo guarda importancia para los sureños sumergidos en la última posición.

Síntesis de la jornada

BUENOS AIRES, 4 (NA). — Síntesis de la sexta fecha de los desquites del torneo Metropolitano disputado hoy:

Ferro 0 - Rácing 0

Ferro (0): Luraschi; Franco, Ielamo, Rocchia y De Filippo; Eiras, Saccardi y H. Arregui; Lorea, Vidal e Ibáñez.

D.T.: Victorio Spinetto.

Rácing (0): Suárez; Paggiola, Buzzo, Polo y Britez; Pereyra, Squeo y Jorge; Gottardi, Scotta y Giordano.

D.T.: José Santiago.

Cancha: Ferro Carril Oeste.
Arbitro: Oscar Veiró.
Recaudación: $ 142.000.
Tercera: Ferro 1, Rácing 2.
Incidencias: A los 43 (PT) el

Cambios: Torres por Lorea, en Ferro; Fortunato y Díaz por Gottardi y Scotta, en Rácing. arquero Suárez le atajó un penal a Rocchia de Ferro; en el esgundo tiempo expulsado Ibáñez, de Ferro, por exceso verbal.

All Boys 2 - Colón 1

All Boys (2): Spilinga; O. Pérez, Insaurralde, Dragonetti y Lavoratto; Bongiovanni, Rando y Medina; Andrade, Acevedo y Durso.

D.T.: Silvio Marzolini.

Colón (1): Constantino; Villaverde, Mariano, Mantara y Fernández; Mazo, Zimmermann y Alvarez, Coscia, Saldaño y Britez.

D.T.: Miguel A. Juárez.

Cancha: All Boys.
Arbitro: Roberto Maino.
Recaudación: $ 28.110.
Gol primer tiempo: 11 Medina (AB). Goles segundo tiempo: 25 Medina, de penal (AB); 26 Mazo (C).

Cambios: Krabler y Sánchez por Andrade y Acevedo en All Boys; Bornia y Villarroel por Britez y Zimmermann en Colón.

Incidencias: Por juego brusco, en el segundo tiempo, fueron expulsados Bongiovanni de All Boys y Coscia y Bornia de Colón.

Unión 2 - Ríver 0

Unión: Gatti; Silguero, Suñé, Jáuregui y A. Merlo; Espósito, Trullet y Cocco; Mastrángelo, Luque y Marchetti. D.T.: J. C. Lorenzo.

River Plate: Fillol; Comelles, Perfumo, Pena y H. López; J. J. López, Raimondo y Alonso; P. González, Morete y Mas. D. T.: A. Labruna.

Arbitro: Arturo Ithurralde.
Recaudación: $ 582.140.
Goles: En el primer tiempo. 27m. Mastrángelo (U.) En el segundo tiempo: 38m. Luque (Unión).

Cambios: En el complemento Sabella por H. López (R.P.); Bravo por Mastrángelo (U.); Bareiro por Raimondo (R.P.) y Sacconi por Luque (U.)

Incidencias: En el segundo tiempo fueron expulsados Trullet (U) y Mas (R.P.). A los 41m del complemento, Gatti le detuvo un penal a Alonso (R.P.)

Huracán 7 Chacarita 1

Huracán: Cejas; Chabay, Paolino, Fanessi y Carrascosa; Brindisi, Russo y Larrosa; Houseman, Avallay y Scalise. D.T.: Delem.

Chacarita Juniors: Schujovitzky; Grimoldi, Giménez, De Simone y Bordón; P. Chazarreta, Marangoni y Bianchini; R. Rodríguez, Delgado y Trollo. D. T.: J. C. Montaño.

Arbitro: Miguel Comesaña.
Recaudación: $ 21.430.
Goles: En el primer tiempo, 5m. Avallay (H.), 15m. Brindisi (H.), de penal; 38m. y 43m. Houseman (H.) En el segundo tiempo 2m. Scalise (H.), 22m y 29m. Brindisi (H.) y 34m. Bianchini (Ch.J.)

Cambios: En el complemento Leyes por Cejas (H.) y Longo por Paolino (H.), lesionado.

Independiente 1 Vélez Sársfield 1

Independiente: Gay; Cabezal, M. A. López, Carrica y Lencina; Magallanes, A. Rodríguez y Saggiorato; Arroyo, J. D. López y Giribet. D.T.: R. P. Dellacha.

Vélez Sársfield: Fenoy; Malaquín, Troncoso, Tagliani y Correa; Puppo, Asad y Astigarraga; Cerqueiro, Santillán y Fornari. D.T.: V. Rodríguez.

Arbitro: Angel Coerezza.
Recaudación: $ 16.100.40.
Goles. En el primer tiempo 18m. Troncoso (V.S.) en contra. En el segundo, 43m. Fornari (V.S.)

Cambios: En el complemento Quinteros por Cerqueiro (V.S.)

Atlanta 2 Argentinos 2

Atlanta: Yanadis; Azzolini, Abdala, Gutiérrez y Rossi; Onnis, Casares y Ribolzi; Cibeyra, Finaroli y Candau. D.T.: F. Pizarro.

Argentinos Juniors: Munutti; May, Pollerano, Urchevich y Romano; Niro, Bustos y Cordero; C. Rodríguez, Irigoyen y Moreno. D.T.: J. Varacka.

Arbitro: Alberto Ducatelli.
Recaudación: $ 18.420.
Goles: En el segundo tiempo, 4m. Ribolzi (A.), 36m. Moreno (A.J.), 40m. Cibeyra (A.) y 44m. Bustos (A.J.)

Cambios: En el primer tiempo, Carrizo por Urchevik (A.J.)

Boca Juniors 3 Témperley 1

Boca Juniors: Vidalle; Pernía, Nicolau, Mouzo y Tarantini; Benítez, Trobbiani y Potente; Felman, García Cambón y Bailetti. D.T.: R. Domínguez.

Témperley: Guibaudo; C. Fernández, Panizzo, Raschia y Ledesma; De Marta, Magalahes y Biondi; Bello, Mesa, Merlo y Valencia. D.T.: R. Ithurrieta.

Arbitro: Roberto Goicoechea.
Recaudación: $ 109.345.
Goles: En el primer tiempo, 27m. Felman (B.J.). 34m. Benítez (B.J.) En el segundo, 5m. Merlo (T.) y 21m. Trobbiani (B.J.), de penal.

Cambios: En el complemento Escos por Biondi (T.)

N. O. Boys 1 San Lorenzo 2

Newell's Old Boys: Bargas; Agueropolis, Díaz, Sperandio y Ortiz; Ribecca, Gallego y Zanabria; Danguise, Valdano y Ribles. D.T.: J. C. Montes.

San Lorenzo de Almagro: Petrocelli; Villar, Piris, Maletti y Olguín; E. Chazarreta, Castellano y Mendoza; H. Scotta, Pinasco y O. Ortiz. D.T.: R. Scarone.

Arbitro: Abel Gneco.
Recaudación: $ 116.000
Goles: En el segundo tiempo 33m. Robles (N.O.B.). 38m. Chazarreta (S.L.) y 44m. H. Scotta (S.L.)

Gimnasia 1 Estudiantes 1

Gimnasia y Esgrima La Plata: Barisio; Rosl, Gottfrit, O. Pérez y Giustozzi; Peracca, Pedrazza y Della Savia; Ponce, Di Meola y Tutino. D.T.: J. E. Urriolabeitia.

Estudiantes de La Plata: Pezzano; Pagnanini, Togneri, H. Rodríguez y Frassoldati; Reguera, Manceda y Agresta; Cabezas, García Ameijenda y Verón. D.T.: C. S. Bilardo.

Arbitro: Roberto Barreiro.
Recaudación: $ 36.980.
Goles: En el primer tiempo, 13m. Cabezas (E.) En el segundo, 12m. Della Savia (G.yE.), de penal.

Cambios: En el primer tiempo, Echauri por Tutino (G.E.), lesionado. En el segundo tiempo, Salinas por Pagnanini (E.)

Incidencias: A los 15m. del complemento, expulsado Peracca (G.E.)

Con un cuadrito juvenil formado en una guardería, Rácing le empató al Oeste

BUENOS AIRES, 4. (Especial para NA por Diego Lucero). — Que el fútbol ya no es un entretenimiento sino un trabajo, lo dicen las huelgas "meta güelga. Viva la güelga" Primero fue por aquello de Rosario, de cuyas complicadas contingencias, el juez Alvarez no pudo decir que "no fue nada lo del ojo" despues vino el planteo de los proletarios de la pierpelota que cuando ya estaban prontos para colgar los tarros y declararse tachuelas al grito de "viva la güelga" por causa y culpa del parto de las parteras, intervinieron en la cuestión del parto unos hábiles ginecólogos componedores y consiguieron parar el parate futbolero. Pero cuando ya estaba todo pronto para empezar el baile, los músicos, los del pito, los referises salen al cruce en defensa de los comisarios deportivos a los cuales le habían dado el olivo, y ñacate, tragedia nacional, un weekend sin fútbol, un final de semana vacío, hueco, sin alma y sin vida. Los cien barrios porteños muertos de tristeza, huerfanos de los elementos que les dan carácter, estruendo y "divertissement" los sábados y domingos, a saber: les falta el olor a los chorizos de las parrillas esquineras cuyo humo embalsama todo el contorno y despierta adormecidos apetitos y a la ausencia del chorizo, se les suman esos líos que amenizan los finales del partido, esos líos que cuando no se producen uno los extraña, cuando se trenzan las barras rivales y las vecinas tienen que trancar las puertas y los bolicheros bajan presurosos las cortinas mientras "zum" el volar de los cascotes con los que las barras se atacan como en las viejas guerrillas del barrio. Pero no hay mal que dure cien años y volvió el fútbol con sus alegrías y sus cascotazos.

Pero casualidad que el retorno a las horas felices del tabón y de la "pica", se produjo en un día de trabajo, justo cuando don Rodrigo pegó el alerta de que había que empezar a laburar sin asco para producir tupido. Y al hincha se le planteó un grave cargo de conciencia: El laburo o el tablón. Viejo, el tablón toda la vida. Eso parecía que lo estaban declarando los diez mil fanintes, los diez millares de vagonetas que coparon los tablones de Caballito dispuestos a gozarla de lo lindo con un sol que era un regalo y un cielo que era una gloria.

Rácing se presentó con unos cuantos juveniles pero tan jóvenes que parecía que recien dejaban el andador. Y entre ellos los inexpertos, el duro Scotta que parecía un cacique con su fiera melena y la fama

de sus taponazos. Oscar Veiro, el referí de los gestos olímpicos, ordenó la suelta a la hora señalada y en el pique nomas, la ferrocarrilera del Oeste estuvo a punto de sacar ventaja y aplastar de entrada a la tierna falange de la academia. Arregui el chico, jugador grande, trabajando como un carterista de colectivo, le robó una pelota a Polo, que como recién empezaba el baile, estaba frío. Cuando Arregui iba a rematar se cae. La globa la chapa Eiras y manda un sablazo que revienta contra la alfajía de la valla que cuidaba Suárez, el arquerito suplente de los campeones de Tolón. El arquerito de Rácing que cuidó su meta con patriótico celo y la mantuvo invicta hasta frente a un cruel disparo de los 12 pasos, que de esto hablaremos enseguida. Después de esa salvada providenical del arco blanquiceleste, se produce en la cancha de Caballito una especie de milagrería. Rácing, ese mosaico de potrero, empieza a jugar, a tocar, a bordar en la cancha la geometría de pases que cruzan entre las piernas de los jugadores de Ferro sin que nadie alcance a impedirlo. Es un asombro. El cuadrito en el que nadie creía, está jugando de igual a igual al poderoso Ferro de Spinetto.

Es cierto que al ataque de Avellaneda le sobra lujo y le falta mordiente. Es que no se puede morder mucho cuando se tienen dientes de leche. De repente, Gottardi saca un tirazo que da contra un palo de la meta del Oeste y se salva el equipo de la casa. Estaban uno a uno. Llega la media hora. Rácing no afloja, pero Ferro aprieta. Quiere ganar. Y "el goma" Vidal, en una de sus locas travesuras, se mete en el área racinguera. Polo, que después del deshielo había entrado en calor, lo estrola con una zancadilla que fue un poema y Veiró, sin pestañear, dio penal. Rocchia, que fue de la nidada de Rácing probando una vez más que no hay peor cuña que la del mismo palo, se preparo para refundir al arquerito del juvenil campeón de Tolón. Tiro rastronero, fuerte, esquinado, a la izquierda del arquero, es decir, el lado más difícil para el guardameta. Pero Suárez, con un salto de gato, de tigre, de mono, paró el taponazo, cuando en el tablón de la sombra (Ferro) era todo amargura y en el tablón del sol (Racing) era todo regocijo. Finish de la etapa cero por cero.

El segundo tiempo fue muy duro para Rácing. Ferro entró, como el torero después de la faena de preparación, decidido a matar. Se salvó por chiripa cuando Gottardi por muy poco estuvo a punto de batir su meta y desde ahí hasta el final, cerró a Rácing en un círculo de hierro y fuego con un ataque incesante donde hubo mucha confusión y no poco frangolio. Rácing se defendió con gallardía. Perdió el lujo pero no la calma. Por los 20, parecía que tenía los minutos contados Ferro le apretaba el nudo corredizo. Por los 25, la cosa estaba que ardía. Por la media hora la cosa estaba que quemaba. Todavía Suárez le sacó a Saccardi un gol casi hecho y Lorea perdió un gol imposible. Alguna atajada brillante de Suárez para sumar a su espléndido trabajo; por los 35 minutos. Rácing estaba que se caía. Lo sostenían de pie, las rayas verticales de su gloriosa camiseta blanquiceleste. Y llegó el fin. Empate honorable para ese cuadrito juvenil de la vieja Academia que jugó con fineza y elegancia; empate que a la vez revela que Oeste perdió algo de su ferrea estructura que lo situó en los primeros planos, la temporada pasada y la presente. Nota: El "Goma" Vidal jugo un pasaje del partido con una media caída, con grave lesión de la estética y el reglamento. Ni el juez ni el comi deportivo intervinieron para corregir tan extraordinaria anomalía. Juez y comisario deben ser suspendidos. Será correcto y será justicia. Chau.

La definición de la Copa Libertadores

ROSARIO, 4. (Télam — De nuestro enviado especial Juan Manuel Vidal). — Muchas son las conjeturas que se hicieron acerca de la definición del Grupo Atlántico de la Copa Libertadores de América en caso de que igualen el primer puesto Independiente, Central y Cruzeiro.

Lo cierto es que, hasta el momento, rige el reglamento que indica que, en caso de igualdad entre tres equipos, primero se tendrá en cuenta la diferencia de goles y luego, si no hay definición, se recurrirá a los goles como visitante, que serán considerados dobles.

En consecuencia como no se produjo ninguna alteración, lo cierto es que Rosario Central está eliminado, pues ya terminó su actuación con un coeficiente de cero, consecuencia de sus cinco tantos a favor e igual número en contra.

Cruzeiro, a su vez, tiene dos —cinco goles a favor y tres en contra—, mientras que Independiente posee un balance negativo, menos dos, por lo que, para clasificarse, indefectiblemente debe vencer a los brasileños por tres goles de diferencia. Si eso sucediese, el quintuple campeón de América tendría un coeficiente de uno, mientras que su rival quedaría con menos uno.

En cambio, si Independiente gana por dos de diferencia, los tres equipos tendrían cero de coeficiente y ganaría el grupo Cruzeiro, pues cuenta con un tanto como visitante. Además, los brasileños disponen de otro argumento a su favor, ya que con empatar también llegarán a la final.

Pero al margen de estas conjeturas, con un tono más matemático que futbolístico, dirigentes argentinos han comenzado a movilizarse para que la Confederación Sudamericana modifique el reglamento y determine que, en caso de empate, se realicen nuevos partidos, los que se harían en cancha neutral.

Encargado de presentar la postura será Salvador Zuccotti, el titular de Chacarita Juniors y, a la vez, vicepresidente de la Confederación Sudamericana, entidad que, se desprende por declaraciones de su presidente, Teófilo Salinas, no estaría dispuesta a variar su posición, y por el contrario, haría respectar lo ya establecido.

En Chile

SANTIAGO, (Chile), 4. (U.P.I.) — Gran alegría causó en esta capital la clasificación del vicecampeón chileno de fútbol Unión Española para la final de la Copa Libertadores.

Unión Española logró la hazaña al empatar a uno en Lima con el campeón peruano Universitario de Deportes, en una actuación que los diarios locales califican de "heroica" y "dramática".

Los aficionados de esta capital y de todo el país siguieron las acciones del encuentro a través de la televisión nacional, y de radioemisoras que transmitieron el partido y cuyos comentaristas señalaron que Unión Española podría igualar y tal vez superar la actuación de Colo - Colo, el otro equipo chileno que llegó a la final de la copa en 1973.

"Las Ultimas" dice en un gran título de primera página: "Se clasificó la Unión. Bastó el empate", mientras "La Patria" señala "Unión a la finalísima" y califica el empate de "heroico".

"El Mercurio" dice: "Unión a la final. Dramático empate a un gol en Lima", y "La Tercera de la Hora" señala: "Con sensacional empate la Unión logro la clasificación. Otra gran hazaña chilena en Lima".

Todos los diarios ofrecen nutridos comentarios a través de sus enviados especiales. "El Mercurio" dice en parte:

"Un empate hasta cierto punto dramático, que le abrió las puertas para llegar a la final de la Copa Libertadores, consiguió el equipo de Unión Española. El conjunto nacional consolidó su buena actuación en el segundo tiempo cuando arriesgó ordenada y aplicadamente sus posibilidades con un trabajo ofensivo que obligó a Universitario a irse atrás. El mediocampista Palominos abrió la cuenta para Universitario y Trujillo, de Unión Española, a los 28 minutos de la etapa final, estructuró el marcador definitivo.

"Pese a su esquema conservador y con muchas precauciones en el primer tiempo, el equipo rojo se creó un par de ocasiones clarísimas y lo mismo aconteció en el periodo final antes y después que Trujillo, el goleador de Unión, consiguiera el empate en una jugada realmente espectacular".

Ferreiro

CORDOBA, 4. (NA). — La incorporación de Roberto "Pipo" Ferreiro como director técnico del primer equipo de Belgrano, que participará en el próximo campeonato nacional de fútbol, está prácticamente decidida, según lo adelantó el presidente de la institución, Carlos López Villagra.

Según indicó Villagra a Noticias Argentinas mañana Ferreiro junto con sus abogados, mantendría una reunión final con los directivos de Independiente, de manera de dejar definitivamente resuelta la cuestión de su desvinculación de la entidad de Avellaneda.

"De tal forma —agregó el presidente de Belgrano— el viernes se comunicará telefónicamente con nosotros para ultimar los detalles de su incorporación; y puedo adelantar que el sueldo estará entre un millón y medio y un millón 800 mil pesos, más los premios, así que calculamos no tener ningún inconveniente en llegar a un arreglo".

Ricardo Cano se impuso en Francia

PARIS (Francia), 4 (Télam-Esp.) — El argentino Ricardo Cano venció en singles al alemán Franz Gebert por 6-2 y 6-5, en la primera ronda del 43º Torneo Internacional de Tenis de Francia, inaugurado hoy en los famosos "courts" de Rolland-Garros.

El triunfo de Cano se unió a los de sus compatriotas Vilas y Lito Alvarez, que vencieron en sus respectivos enfrentamientos individuales.

La AFA abriría nuevo registro de árbitros

BUENOS AIRES, 4 (NA). — Una nueva tormenta se cierne sobre el fútbol, a raíz de una pretendida "venganza" emprendida por la AFA contra los árbitros que "la dejaron pagando" ya en un par de oportunidades.

Como es evidente que las huestes de David Bracutto no pueden manejar la Asociacion Argentina de Arbitros, como seria su deseo, entonces decidieron destruir todo el actual esquema referil para fundar uno nuevo en base a un "registro de árbitros", que según Bracutto "se abrirá mañana a primera hora".

Esto, según especificaron algunos directivos afistas, significa ni más ni menos que comenzar todo de nuevo, juntando en un mismo "paquete" y con igual jerarquía a los árbitros internacionales y aquellos que por su escasa capacidad técnica están relegados a la quinta categoría, es decir los que no pueden ir más allá de un partido de aficionados o una sexta división...

Y por si esto fuera poco, también ingresan en ese registro los réferes de cualquier categoría que sean reconocidos como tales por cualquier Liga del interior.

Recién entonces, se dijo, se realizará una nueva selección ¿en base a qué? porque la actual es un trabajo de años— de la cual, con seguridad quedarán excluídos todos aquellos "indeseables" como Coerezza, Maino, Ithurralde, Pestarino, Busca, etc.

Al respecto Luis Pedro Spinetto, ex árbitro y actual representante de la A.A.A. en el colegio de Arbitros de la AFA fue tajante: "Si esto se hace todos los árbitros van a renunciar en pleno", y son más de 200.

Piden garantías al ministro Rocamora

BUENOS AIRES, 4 (NA). — Los miembros del comité ejecutivo de la Asociación del Fútbol Argentino, encabezados por su presidente, David Bracutto, se entrevistaron con el ministro del Interior, Alberto Rocamora.

Según explicaron en la AFA la entrevista obedeció a la necesidad de coordinar los esfuerzos en busca de un mayor nivel de seguridad en los estadios, de forma de controlar los actuales brotes de violencia, que se suceden semana tras semana.

Para la TV

En los pasillos de AFA se continúa insistiendo que el encuentro entre Boca Juniors y Unión de Santa Fe por la vigesimocuarta fecha del campeonato metropolitano de fútbol —programada para el próximo domingo— se disputará el viernes para televisión.

Tal posibilidad se fortifica ante la virtual prohibición reglamentaria para Independiente de vender la televisión del encuentro, también el viernes por la Copa Libertadores disputará con el Cruzeiro de Brasil.

La prohibición de hacerlo reside en que no presentó con los 10 días de antelación exigidos a la Confederación Sudamericana el respectivo contrato, una falta por la cual ya fue multado con 1.000 dólares por el partido contra Rosario Central.

Presupuesto de reparación T.V.
¡GRATIS!
ARREGLOS EN EL DIA Y EN SU DOMICILIO
TRABAJOS GARANTIDOS
PATRICIAS MENDOCINAS 1017
TEL. 245146

Autotransportes LOS ANDES
Sociedad Anónima
Dr. MORENO 2785 - LAS HERAS - MENDOZA

CONVOCATORIA

Se convoca a los señores Accionistas a Asamblea General Extraordinaria de Accionistas para el día 16 de junio de 1975, a las 19 horas, en el local social de calle Dr. Moreno 2785, Las Heras, Mendoza, para tratar el siguiente:

ORDEN DEL DIA

1 - Modificación artículo 26 de los Estatutos de la Sociedad.
2 - Recaudaciones días 28 y 29 de setiembre de 1974 y días 16 al 18 de mayo de 1975.
3 - Venta de propiedad Dr. Moreno 2785.
4 - Compra propiedad Río Negro 625.
5 - Designación de dos accionistas para firmar el Acta de la Asamblea.

EL DIRECTORIO

3/6/C 13/7/6

Asociación del Fútbol Argentino
Torneo Metropolitano

POSICIONES

Equipos	J.	G.	E.	P.	Gf.	Gc.	Ps.
RIVER PLATE	24	17	4	3	55	28	38
UNION (Santa Fe)	24	14	4	6	43	33	32
FERROCARRIL OESTE	24	11	9	4	46	31	31
HURACAN	24	11	7	6	44	30	29
ESTUDIANTES	24	10	8	6	41	33	28
COLON (Santa Fe)	24	8	12	4	38	32	28
BOCA JUNIORS	24	11	4	9	44	29	26
INDEPENDIENTE	24	9	7	8	35	28	25
GIMNASIA Y ESGRIMA	24	8	9	7	40	41	25
ALL BOYS	24	8	8	8	35	35	24
ROSARIO CENTRAL (x)	23	7	9	7	32	27	23
NEWELL'S OLD BOYS	24	8	7	9	32	31	23
RACING	24	6	10	8	41	54	22
VELEZ SARSFIELD	24	7	7	10	30	35	21
ATLANTA	24	8	3	13	38	47	19
ARGENTINOS Jrs.	24	7	5	12	34	44	19
SAN LORENZO	24	6	6	12	35	45	18
CHACARITA Jrs.	24	6	6	12	28	54	18
TEMPERLEY	24	4	7	13	26	45	15
BANFIELD (x)	23	3	8	12	35	51	14

(x): Bánfield vs. Rosario, juegan hoy.

Próxima fecha: Boca vs. Unión, Témperley vs. Newell's Old Boys, San Lorenzo vs. Atlanta, Argentinos vs. F. C. Oeste, Rácing vs. Gimnasia, Estudiantes vs. Independiente, Vélez vs. All Boys, Colón vs. Huracán, Chacarita vs. Bánfield y Rosario vs. River.

RIGAR'S
CAMISAS Y PANTALONES
CREDITOS 5 - 8 y 10 MESES
SAN MARTIN 1445 — MZA.

LINDOR COVAS por WALTER CIOCCA

CRUZADAS PALABRAS

por HOMERO ALFARO

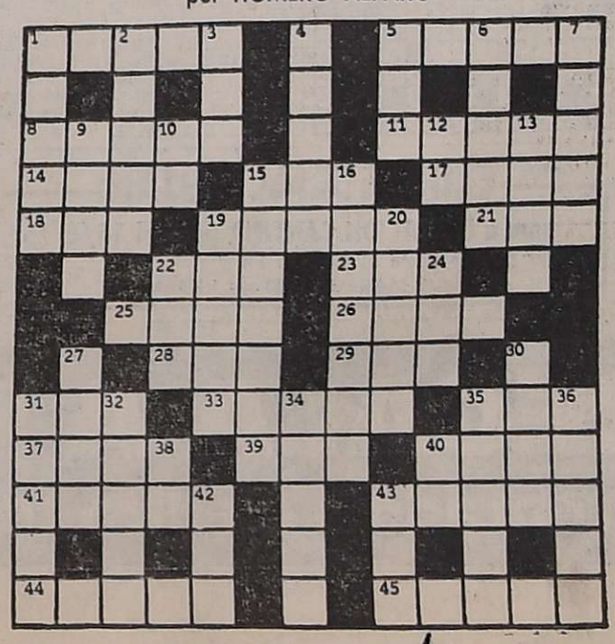

HORIZONTALES

1 Negro recién salido de su país
5 Del verbo ser
8 Huracán en el mar de la China
11 Ciudad de Rusia
14 Primer hombre
15 Del verbo poner
17 Especie de ardilla americana
18 Monja
19 Poseer
21 Hogar
22 Pronombre posesivo
23 Parte del año
25 Plana
26 Letra en plural
28 Lucha
29 Condimento
31 Río de Francia
33 Pasar de dentro afuera
35 Repollo
37 Alea
39 Pronombre posesivo
40 Nudillo en el paño
41 Domesticar
43 Cabellos
44 Músculo de la pantorrilla
45 Extraños

VERTICALES

1 Especie de calzado (Pl.)
2 Desambarazarse de algo
3 Hilo o seda poco torcidos
4 Pantalla de un teatro
5 Preposición inseparable
6 Timbre de la voz
7 Hundir debajo de la tierra o del agua
9 Distraídos
10 Aumentativo
12 Ante Meridiano (Abrev.)
13 Ejercitar
15 Lo que se pesa de una vez (pl.)
16 Diosa de la venganza
19 Tuberculosis
20 Bogar
22 Número
24 Terreno comunal para pastos
27 Joven
30 Desgarrado
31 Costados
33 Pastel
34 Dia de la semana
35 Pasar un líquido por cedazo
36 Cansados
38 Divinidad egipcia
40 Pronombre
42 Corriente de agua que desemboca en el mar
43 Preposición inseparable

(La solución en la última página)

CORREO ARGENTINO Mendoza
Concesión Nº 47/Dto. 8º
Tarifa Reducida
Concesión Nº 228
Franqueo a Pagar

LOS ANDES

MENDOZA — Jueves 5 de Junio de 1975 — Año XCIII — Núm. 30.950

Novedades del fútbol

Varias reapariciones en Huracán Las Heras

Novedad en el "Globito"

A las ya anunciadas reapariciones de Giardini y Muniategui, se agrega ahora otra importante novedad en la formación que el "Globito" de Las Heras presentará el domingo en el Bajo. Se trata de la inclusión como puntero izquierdo del sanrafaelino Héctor Hugo Contreras, que en los anteriores compromisos actuó en la función de volante, por la derecha o por la izquierda. Ahora será el puntero izquierdo, ocupando Millicay la plaza de volante izquierdo. Se confirmó a Torrecilla como puntero derecho y con el número nueve saldrá Morán, recuperado del golpe que sufrió en el partido con River Plate.

Rafael Giardini, el excelente defensor de Huracán Las Heras que vuelve a la defensa de su equipo tras cumplir los cuatro partidos de suspensión que le aplicó el Tribunal de Penas. Aquí con su vestimenta de soldado.

Se restablece Dubrowszczyck

El defensor "Albirrojo", Gregorio Domingo Dubrowszczyck, se restablece de la lesión que desde hace un tiempo lo tiene alejado de las canchas. Ya cumplió la suspensión de tres partidos que tenía pero no está en condiciones de reaparecer en razón de que no se encuentra plenamente recuperado. Se cree que Dubrowszczyck tiene para 15 días más de trabajos livianos a fin de comenzar a hacer fútbol con el resto del plantel.

El viaje de Kolton

Hoy viajará a Buenos Aires el presidente de Gimnasia y Esgrima, señor Samuel Kolton. Se sabe que visitará la AFA para informarse de algunos aspectos de la organización del próximo Campeonato Nacional, en el que el "Lobo" representará a Mendoza por ser plaza fija. Es muy posible, incluso, que el señor Kolton realice algunas gestiones tendientes a obtener refuerzos, que serían para hacer las cosas con tiempo de categoría, de primera línea, para el Nacional. Por ahora no hay nombres pero al regreso del titular "Blanquinegro" se podrían conocer importantes novedades al respecto. LOS ANDES conversó con el señor Kolton quien dijo que "hay preocupación en la institución Valle— que demandaron al "Lobo" un gran esfuerzo económico, vemos que Gimnasia ya se ha preocupado y que continuará en esa senda para integrar una formación de gran poderío. La meta, sin duda, es repetir las consagratorias campañas que el "Lobo" realizó durante el Nacional, cuando le tocó competir.

El equipo "Azul"

Hoy y mañana trabajará en fútbol el plantel "Azul". El técnico. "Mumo" Orsi. nos adelantó en la víspera que si no se presentan lesiones o enfermedades. el equipo que enfrentara el domingo a Godoy Cruz será el que ya estaba confirmado la semana pasada. Es decir: Cabaleiro; Mémoli, Vergara, Rodríguez y Chavero; Velázquez, Bazán y Carlovich; Palavecino, Oros y Eusebio Ibáñez.

Los del sábado

También los rivales del sábado, Gimnasia y Esgrima y Andes Talleres que se enfrentarán en el estadio de Independiente. han confirmado las formaciones que ya estaban anunciadas. Es decir que en Talleres no juega Santana por pertenecer al "Lobo", y que como volante izquierdo irá Aníbal Deiber. Con el número nueve: Basso. Mientras que el técnico Curi confirma en Gimnasia al mismo equipo que le ganó a Huracán por dos a uno. Lo notable es el banco del "Lobo" para ese compromiso: Ciro Lucero, Guayama, Mesa, Benitez y Letanú. Los que obligadamente quedarán afuera son Magallanes y Becerra.

Héctor Alfredo Letanú. cumplió las cuatro fechas de suspensión que tenía y ya está otra vez al servicio del "Lobo" El sábado ingresará en el banco frente a Talleres.

Jugará Spitalieri

En Deportivo Maipú podrá jugar el domingo el defensor José Basilio Spitalieri, recuperado de la lesión que hizo temer su actuación de haberse jugado la fecha entre el sábado y domingo pasado. Ahora ya está en condiciones de actuar. Galcassi continuará como volante izquierdo y como centrodelantero lo hará Rosario Lamendola en remplazo de Pedro Norberto Palazzo. que tiene una fecha de suspensión por haber llegado al límite de las cuatro amonestaciones.

Aspecto de la reunión celebrada en la comuna de Rivadavia donde se designó un consejo asesor para los juegos "Evita" y "Hombre nuevo".

Rivadavia: para los juegos "Evita" designan Consejo

RIVADAVIA. — Durante una reunión realizada en el salón de acuerdos de la municipalidad de esta ciudad, fue creado el consejo asesor para los campeonatos infantil "Evita" y juvenil "Hombre Nuevo".

Asistieron el comisionado municipal, doctor César Antonio Plastina; el secretario Mario R. Nasif; jefe de Desarrollo de Comunidades de la Comuna, Miguel Angel Córdoba, los asesores de la Comisión de Deportes, los profesores de Educación Física, Mario Sánchez y Luis Pellegrini; directores de diversos establecimientos educacionales del departamento representantes de Unidades Básicas y Uniones Vecinales.

En primer lugar habló el comisionado para agradecer el interés puesto por los presentes para la organización y puesta en marcha de los eventos deportivos señalados correspondientes al presente año. Anunció, también que en la actualidad estaría acordado un subsidio por parte de las autoridades nacionales de más de 9 millones de pesos para continuar con las obras del complejo deportivo municipal.

A continuación, se constituyó el consejo asesor, que quedó integrado de la siguiente manera: presidente, doctor César Plastina; secretario Miguel Angel Córdoba y asesores, Luis Pellegrini, Mario Sánchez, Leopoldo Brozovix, Félix Páez, Cecilio Fernández, Estela Ortiz, Elsa Blarrina, Héctor Páez y Reinaldo Panella.

Inscripciones

Informó la Dirección Provincial de Deportes y Recreación, que por requerimiento de varios municipios, ha prorrogado el plazo de inscripción hasta mañana, para participar en las competencias nacionales infantiles "Evita" y juveniles "Hombre Nuevo".

Festival de los 'Cincuentones' irá mañana

Mañana se realizará el festival boxístico denominado "Los Cincuentones". A partir de las 21 actuarán ex púgiles aficionados y profesionales que a su hora expusieron cualidades en los cuadriláteros del país y extranjeros.

La Peña del Boxeo de Mendoza, organizadora del acto a beneficio del hijo del ex boxeador Roberto Domínguez, el cual se halla enfermo, participarán, entre otros, Valeriano Mesa, Héctor Mora, Díaz, Granizo, Espíndola, Oller, López, Pacheco, Vargas, Oviedo, Toledo, Gelabert, Irrazábal, Rosas, Volpe, Yacanto y otros. También comprometieron participar ex boxeadores de San Juan, San Luis y San Rafael.

El precio de las entradas será el siguiente: general, $ 10; platea, $ 20 y ring - side, $ 30.

Tenis por equipos

Buena labor de Mendoza en el torneo argentino

Buen desempeño le cupo al representativo de la Federación Mendocina de Tenis que participó en el campeonato argentio por equipos que se disputó en Salta. El equipo mendocino, que estuvo integrado por Orlando Girelli, Roberto Hertlein y Juan Gálvez, se clasificó cuarto entre los doce equipos participantes, con el sobresaliente desempeño de la pareja Girelli - Hertlein que finalizó invicta. En el single número 1 actuó Juan Gálvez y en el Nº 2, Orlando Girelli. La actuación de Mendoza, que recibió elogiosos conceptos de la prensa salteña, cumplió la siguiente campaña: Mendoza 3 Jujuy 0. En el single Nº 1 Gálvez venció a Váldez, 6-7, 3-1 y abandono; Orlando Girelli a Izquierdo, 6-4 y 6-3 y en el doble de caballeros, Girelli Hertlein ganaron a Izquierdo - Alazame, 6-2 y 6-4.

Mendoza 3, Santa Fe 0. En el single Nº 1, Juan Gálvez superó a Voyamé, 6-2 y 6-3; en el single 2, 0. Girelli a Maggi, 5-7, 7-5 y 6-1 y en el doble de caballeros, Girelli - Hertelein a Scarponi -Voyamé, 6-3 y 6-4.

Semifinal, Mar del Plata 2, Mendoza 1. Ruiz Bry venció a Juan Gálvez en el single Nº 1, 6-2 y 6-2 y A. Garoni a O. Girelli, en el single Nº 2, 6-3 y 6-2. En el doble de caballeros, Girelli - Hertlein ganaron a Zeballos - Garoni, 7-5, 3-6 y 6-3.

Por el tercero y cuarto puestos, Córdoba 2, Mendoza 1 J. L. Vocos venció a Juan Gálvez 7-6, 3-6 y 6-1 y E. Giusani a O. Girelli, 6-4 y 6-0. En el doble de caballeros, la pareja mendocina se impuso a Herrera - Giusani, 6-2 y 6-4.

Mendoza podría haberse clasificado finalista, según lo manifestaron Juan Gálvez y Orlando Girelli, que visitaron nuestra sección deportes. Ello habría sido posible, destacaron si hubiese viajado otro singlista, ya que Girelli debió forzosamente cubrir el single número 2, después de más de dos años de inactividad en esa especialidad, y no rindió en la medida que pudo haberlo hecho otro jugador.

Los tenistas Juan Gálvez y Orlando Girelli durante la visita realizada a este diario.

Clasificación general

La clasificación general del campeonato, que fue organizado por la Asociación Argentina de Tenis, fue la siguiente: 1º Capital Federal; 2º Mar del Plata; 3º, Córdoba; 4º Mendoza; 5º Rosario; 6º Fetenoba; 7º Litoral (Santa Fe); 8º Salta; 9º Jujuy; 10º Santiago del Estero; 11º Tucumán y 12º Misiones.

En Mendoza

En el congreso de delegados que se reunió en Salta, se acordó por unanimidad que el torneo por equipos correspondiente al año 1976. se realice en Mendoza.

A. Talleres vs. Casa Italia hoy en hóckey

Continuará esta noche el campeonato de hóckey sobre patines, denominado "Preparación 1975". Jugarán Andes Talleres vs. Casa Italia, a partir de las 21.45, y los juveniles a las 20.45. El sábado se completará la fecha con los siguientes partidos: Y. P. F. vs. Independiente y San Martín vs. Giol.

Guía deportiva

Básquetbol

Se jugará hoy la primera final de la zona "A" del torneo de cadetes menores de la Asociación Mendocina de Básquetbol.

A partir de las 19.45, en Pacífico, se enfrentarán Regatas y Obras Sanitarias.

Certificados de capacitación

La Dirección de Educación Física de la Universidad Nacional de Cuyo comunicó que se encuentra a disposición de los profesores, los certificados de capacitación deportiva de recientes cursos.

Se podran retirar de 8 a 12 y de 16 a 20 en la mencionada Dirección.

Fútbol

Mañana, a las 20, se efectuará una reunión en la Mutual del Banco Mendoza, a los efectos de integrar la subcomisión de fútbol del Club del Personal Banco de Mendoza.

Se tratará además la organización de un torneo de papi fútbol y del campeonato interno 1975-76.

Hóckey

Se iniciará hoy la disputa de la tercera fecha del campeonato "Preparación" de hockey. Se enfrentarán Andes Talleres y Casa de Italia, A las 20.45 lo harán los juveniles y a las 21.45 las primeras.

Papi fútbol

Comenzará mañana la tercera fecha del torneo de papi fútbol denominado "Mes del Trabajador", con la organización de la Municipalidad de Maipú.

En el Centro Municipal de Deportes se enfrentarán, a las 20.30, Ford F. Ianizzotto vs. Georgalos, por la zona "A", y a las 21.30, Dobboletta vs. Furlotti "A", por la zona "O".

Pesca

Los clubes de Pesca y Caza Maipú, General San Martín y Bodegas Giol, organizan el concurso de pesca deportiva que clausurará la temporada.

Se llevará a cabo el 29 del corriente en el embalse El Carrizal.

Podología

Hoy, a las 19.30, el profesor Leoncio Ontivero, ofrecerá una charla sobre Podología en el club Jorge Newbery.

Pelota a paleta

Seguirá hoy el torneo de pelota a paleta "Semana de Mayo" en Villa Emilia. El detalle es el siguiente:

A las 19, Villa-Allende vs. Abad-Boussy; a las 19.30, C Tello-M. Benito vs. Arenas-Da Peña; a las 20, Maluff-Vargas vs. Peña-Zanni; a las 20.30. Bartolini-Comandone vs. Manrique-Masetto ;a las 21, Ortiz-Allende vs. Suero-Silva; a las 21.30, Neira-Guinea vs. Filipuzzi-H. Tello, y a las 22, Ferraresi-Espósito vs. Benito-Arce.

Ciclismo: la "Vuelta de Italia"

BASELGA DI PINE (Italia), 4 (UPI). — El belga Roger De Vlaeminck conquistó hoy su sexta etapa de la vuelta ciclista de Italia, igualando así el récord de post guerra de su compatriota Eddy Merckx, quien no participa este año en la competencia.

El italiano Fausto Bertoglio tuvo la camiseta de líder por cuarto día consecutivo.

Al igual que la mayoría de las etapas anteriores, la jornada número 18 corrida hoy, desde Brescia a Baselga Di Pine, terminó en una llegada en pelotón. De Vlaeminck cubrió los 223 kilómetros en seis horas 54 minutos y 31 segundos, a un promedio de 32,279 kph.

El ganador de la jornada fue seguido por los italianos Felice Gimond y Giacinto Santambrogio, por el español Miguel María Lasa y por el líder Bertoglio, todos registrando su mismo tiempo.

Atl. Rivadavia realiza hoy asamblea

RIVADAVIA. — El Club Atlético Rivadavia, realizará hoy a las 21, en el local de la filial de Casa del Maestro sita en San Isidro 164, de esta ciudad, asamblea general ordinaria para la renovación de la comisión directiva.

Farmacias de turno en la región de Cuyo

PROVINCIA DE MENDOZA

Policlínico Fleming. Teléfonos: 241810 y 245792.
Hospital Central. Teléfonos: 240063 y 245287.
Hospital Emilio Civit. Teléfonos: 250000 y 216320.
Hospital Ferroviario. Teléfono: 252600.
Hospital El Carmen. Teléfonos: 220279 y 220803.
Servicio Sacerdotal Nocturno. De 21.30 a 6.30. Tel. 255654.
División Bomberos. Teléfono: 244888.
Comando Radioeléctrico de la Policía. Teléfono: 244444.

Capital. — Hasta las 24: "Central", San Martín 1842, Tel. 216179; "San Ramón", San Martín 270, Tel. 243672; "Pastore", Martínez de Rosas 2699, Tel. 217058. Día y noche: "Argentina", Buenos Aires 182, Tel. 214469; "Amigorena", Primitivo de la Reta 923, Tel. 244765; "Sarmiento", Nicolás Avellaneda 22, Tel. 214047.
Godoy Cruz. — Hasta las 24: "Llano", Perito Moreno 98, Tel. 220017; "Mendoza", Salta esquina Huergo, Tel. 222800; "San Ignacio", Pedernera 2639, Tel. 221630. Día y noche: "Popular", San Martín 1676, Tel. 290772; "Roma", Paso de los Andes y Derqui, Tel. 221453; "Buchahla", Paraguay 1601, Tel. 292044.
Las Heras. — Hasta las 24: "Sabín", Coronel Díaz 798, Tel. 217775; "Levatino", Roca 299, Tel. 216170. Día y noche: "Las Heras", Belgrano 549, Tel. 215511.
Guaymallén. — Hasta las 24: "Cobos", Cobos y Juan G. Godoy, Tel. 292409; "Santa Teresita", Godoy cruz 2451, Tel. 261453. Día y noche: "Muria", Remedios Escalada 1377, Dorrego; "La Terminal", Bandera de los Andes y Lavalle, Tel. 259035; "Royal", Alberdi 1266, Tel. 251379; "Guaymallén", Bandera de los Andes 4184, Tel. 260632; "San Roque", Carril Nacional 7002, Rodeo de la Cruz, Tel. 3; "Bermejo", Carril Bermejo s/n., Tel. 260209.
San Martín. — Hasta las 24: "Del Carmen", 9 de Julio 475, Tel. 21096. Día y noche: "Del Siglo", Alem 133, Tel. 21405.
Luján de Cuyo. — Día y noche: "Del Carmen", Balcarce 68, Tel. 980208.
Maipú. — Día y noche: "Mitre", Ozamis 401, Tel. 972484.
Gutiérrez. — Hasta las 24: "Rawson", Maza y Fleming, Tel. 972335. Día y noche: "Del Carril".
Junín. — Día y noche: "Mitre", Mitre 567, Tel. 18.
Rivadavia. — Día y noche: "Rivadavia", San Isidro 714, Tel. 42454.
La Paz. — Día y noche: "Cuesta", Sarmiento y San Martín, Tel. 21.
Tunuyán. — Día y noche: "Pellegrini", Pellegrini 165. Tel. 61.
Tupungato. — Día y noche: "Moderna", Belgrano 469, Tel. 77.
La Consulta. — Día y noche: "Virgen de Luján", Ejército de los Andes 450, Tel. 28.
Villa Atuel. — Día y noche: "Lourdes".
San Rafael. — Día y noche: "García", Avenida El Libertador 212, Tel. 24366; "Godoy Cruz", Godoy Cruz 40, Tel. 24024.
General Alvear. — Día y noche: "Central", Bartolomé Mitre 668, Tel. 2996.
Malargüe. — Día y noche: "San Antonio", San Martín 530, Tel. 47.

PROVINCIA DE SAN JUAN

Capital. — Hasta las 24: "Echagüe", Pedro Echagüe 202 Oeste, Tel. 25353; "Huarpes", Avenida Rioja 97 Sur, Tel. 26255; "Cejas", Esteban Echeverría 404, Sur; "Santa Bárbara", José Dolores 885. Día y noche: "Tucumán", Avenida Rawson 802, T. 24937; "Valdivia", Arenales 946 Oeste; "Echegaray", General Acha 339 Sur, Tel. 23580; "Benavidez", Mendoza 190 esquina Chubut.
Pocito. — Día y noche: "Riveros".
Caucete. — Día y noche: "López", Diagonal Sarmiento 898, Tel. 61070.
25 de Mayo. — Día y noche: "Chirino", Avenida San Martín y R. Barrera, Tel. 12.
Media Agua. — Día y noche: "San Antonio".
Jáchal. — Día y noche: "Jáchal".
Albardón. — Día y noche: "Nelson".

PROVINCIA DE SAN LUIS

Capital. — Día y noche: "Santa Teresita", San Martín 862, Tel. 4756; "Santa Ana", Junín y Maipú, Tel. 2324; "Randazzo", Colón 1242, Tel. 2360; "Italia", Italia 1963.
Ciudad de Mercedes.—Día y noche: "Muract", Pedernera 312, Tel. 1059; "Santa Teresita", Avenida 25 de Mayo 402, Tel. 2368; "Gargiulo", Avenida Mitre 864, Tel. 1545; "Sarmiento", San Martín 1667, Tel. 1709.

Fútbol de San Rafael

SAN RAFAEL. — Con el enfrentamiento entre los punteros del campeonato San Luis y Huracán, comenzará la disputa de la cuarta fecha del torneo superior. El partido se jugará en cancha de Huracán, a partir de las 16, pero se ha establecido que San Luis, no perderá por ello la condición de local.

Esta modificación en cuanto a cancha ,se realizó por convenio de ambos clubes, como consecuencia que el escenario de San Luis, está siendo objeto de modificaciones, y para no entorpecer el ritmo de las obras, se tomó esa decisión. Ante ello, la Liga Sanrafaelina, ha aclarado que los socios de San Luis, tendrán todos los beneficios como tales, no así los de Huracán que tendrán que abonar integramente su entrada.

El resto de la jornada se jugará el domingo, y los partidos que incluye son los siguientes: Deportivo Argentino -Pedal, Goudge - Las Paredes, Rincón del Atuel - Quiroga y Villa Atuel - Atuel Norte. Libre Monte Comán.

Resolución del Consejo. — El consejo directivo de la Liga en su último reunión que contó con la presidencia de su titular, Carlos Alberto Delpozzi, le otorgó licencia para que actúe hasta el 2 de agosto del corriente año al jugador Angel Vicchio, incorporado recientemente a las filas de San Luis, y que proviene de la Liga de Oruro (Bolivia). Esta decisión se adoptó teniendo en cuenta la autorización provisoria de la AFA, intertanto se regulariza el pase de Vicchio.

Torneo Primera B. — Con tres encuentros se lanzará el sábado la segunda fecha del certamen Primera B. Los cotejos para ese día son: Los Cloveles - El Porvenir, en cancha de Ballofet; El Tropezón - Don Bosco, en El Porvenir y San Martín con Cuadro Nacional, en Constitución.

La ronda se completará el domingo, con los partidos: La Llave - Las Malvinas; La Vasconia - El Nihuil, en cancha del Porvenir; Cuadro Benegas - Constitución y Calle Larga con Los Campesinos, finalmente Balloffet - Colonia Elnea.

Todos los encuentros de primera división comenzarán a las 16, y de preliminar actuarán las respectivas diivsiones de reserva, partidos que se iniciarán a las 14.

Solución de las palabras cruzadas

B	O	Z	A	L	■	T	■	S	O	M	O	S
O	■	A	■	E	■	E	■	U	■	E	■	U
T	I	F	O	N	■	L	■	B	A	T	U	M
A	D	A	N	■	P	O	N	■	M	A	S	I
S	O	R	■	T	E	N	E	R	■	L	A	K
■	S	■	M	I	S	■	M	E	S	■	R	■
■	■	L	I	S	A	■	E	M	E	S	■	■
■	M	■	L	I	D	■	S	A	L	■	R	■
L	O	T	■	S	A	L	I	R	■	C	O	L
A	Z	A	R	■	S	U	S	■	M	O	T	A
D	O	M	A	R	■	N	■	P	E	L	O	S
O	■	A	■	I	■	E	■	E	■	A	■	O
S	O	L	E	O	■	S	■	R	A	R	O	S

La gresca Huracán y River en el Tribunal

El Tribunal de Penas de la Liga Mendocina de Fútbol efectuó su reunión habitual. El detalle de lo tratado es el siguiente:

Asistencia: Esc. Adriano Yannelli, Dr. Francisco Spaltro y Dr. Arturo L. Barrera.

Ausente s/aviso: Dr. Alfonso Martínez Caballero.

Expte. Nº 151. Partido amistoso de primera división, Huracán L. Heras vs. River Plate jugado el 28-5-75, cancha del Club Independiente Rivadavia. — Visto el informe presentado por el árbitro y los jueces de raya; el Tribunal resuelve: Citar al árbitro señor Antonio Cardone, a los jueces de raya señores Oscar Emilio López y Rafael Máximo Miranda, para que comparezcan el próximo martes 10 del corriente, a las 20.30, a objeto que se les hará saber en esa oportunidad. 2º) Remitir al Consejo Federal del Fútbol para su conocimiento, los antecedentes del caso con solicitud de pronta determinación de competencia para entender en el presente expediente.

Expte. Nº 150. Con respecto a la denuncia efectuada por el Consejo de Arbitros a declaraciones atribuídas al presidente del Club Independiente Rivadavia, señor Walter Bragagnini, al director técnico señor Raimundo Orsi y de los jugadores Hugo C. Mémoli y Antonio S. Vergara: el Tribunal resuelve: Emplazar al presidente del Club Independiente R. señor Walter Bragagnini para que presente defensa por escrito, cuyo plazo vence el lunes 9 del corriente a las 20. Emplazar al director técnico del Club Independiente R. señor Raimundo Orsi, para que presente defensa por escrito con plazo hasta el lunes 9 del corriente, a las 20. Emplazar a los jugadores del Club Independiente R., señores Hugo C. Mémoli y Antonio S. Vergara, para que presente defensa por escrito con plazo hasta el lunes 9 del corriente. a las 20.

Expte. Nº 120. Cuarta "B". Colonia Furlotti vs. R. del Medio del 18-5-75; Suspender por el término de un año al delegado del Club R. del Medio, señor Raúl de Paula, por haber permitido la actuación en el partido de referencia del jugador Oscar H. Rodríguez, con el carnet del jugador Ricardo Cué. Suspender por el término de un año al jugador Oscar H. Rodríguez del Club R. del Medio por haber actuado en el partido de referencia con el carnet perteneciente a Ricardo Oscar Cué. Arts. 178 del Reg. de Penas y 168 del Reg. Gral.

Expte. Nº 145 - Cuarta "B": Ch. de Coria vs. San Roque, del 25-5-75.- Emplazar al Club San Roque para que informe al Tribunal, el nombre y apellido completos del delegado que actuó en el partido de referencia. Plazo: lunes 9 del corriente, a las 20.

Expte. Nº 146. - Quinta "A": At. Palmira vs. Gutiérrez S C., del 24-5-75.- Suspender por 4 partidos al jugador Oscar R. Suárez, del Club Palmira, por agredir a otro jugador mediante un golpe de codo. Art. 167 del Reg. de Penas.

Expte. Nº 147. - Quinta "A": Huracán L. Heras vs. G. y Esgrima, del 24-5-75.- Suspender por 4 partidos al jugador Miguel R. Funes, del Club G. y Esgrima, por aplicar a otro jugador un golpe de codo. Art. 167 del Reg. de Penas.

Expte. Nº 149. - Quinta "B": M. Drummond vs. Fray L. Beltrán, del 24-5-75.- Suspender por 4 partidos al jugador Marcos Andino, del Club M. Drummond, por agresión a puntapié a otro jugador. Art. 167 del Reg. de Penas.

Expte. Nº 128. - Sexta "A": G. y Esgrima vs. Independiente R., del 17-5-75.- Citar al árbitro, señor Alfredo Sendra, para que comparezca ante el Tribunal, el próximo martes 10 del corriente, a las 21.30, a objeto que se le hará saber en esa oportunidad. Citar a los siguientes jugadores del Club G. y Esgrima: Miguel Herrera, José Alberto Bustos y José Carrivale, capitán, para que comparezcan ante el Tribunal el próximo martes 10 del corriente, a las 21.30, a objeto que se les hará saber en esa oportunidad. Remitir al Consejo Federal del Fútbol para su conocimiento, los antecedentes del caso con solicitud de pronta determinación de competencia para entender en el presente expediente.

Expte. Nº 48. - Séptima "A": Huracán Las Heras vs. Independiente, jugado el 20-5-75.- Amonestar al delegado del Club Independiente, señor Humberto Bernabé Trias. Suspender por el término de un año al jugador José Pedro Coria, del Club Independiente, por adulteración de la fecha de nacimiento, arts. 168 y 178 del Reg. de Penas. Dar por perdido el partido de séptima división "A" al Club Independiente, adjudicándose los puntos reglamentarios el club Huracán Las Heras, art. 92 del Reg. de Penas.

JEANS WADDYS

TAMBIEN EN CASA BERMUDEZ
BONOS CREDITOS TARJETAS MUTUALES
SAN LUIS 33 y SAN JUAN 1408
TEL. 16050 - MENDOZA

ANDINO TENIS CLUB
Boulogne Sur Mer y Carlos W. Lencinas - Ciudad - Mza.
CONVOCATORIA A ASAMBLEA GENERAL EXTRAORDINARIA
Convócase a Asamblea General Extraordinaria a realizarse en la sede social del club, sita en calle Boulogne Sur Mer y Carlos W. Lencinas el día
8 de junio de 1975, a las 10.30 horas
A fin de tratar el siguiente
ORDEN DEL DIA
1º) Habilitación de una cuota extraordinaria a abonar por la masa societaria para ser destinada exclusivamente a la financiación de las obras de reparación y construcción proyectadas.
FERNANDO H. BOGGERO, Secretario — LUIS LESCANO, Presidente
5|6|F|66430|5|6

CLUB SOCIAL LUJAN
Llama a LICITACION CANTINA para el 15/6/75
Retirar pliegos hasta el 12-6-75 en:
SAN MARTIN 1123 — LUJAN
5|6|F|66360|6|6

CONJUNTO DEPORTIVO PARA SU AUTOMOVIL
AMPERIMETRO B.R.D. — CONEXION DE ACEITE
TELETERMOMETRO B.R.D. — CONEXION DE AGUA
MANOMETRO B.R.D. — LAMPARAS
TABLERO — CABLE AMPERIMETRO
COLOCACION INCLUIDA
EN DIEZ CUOTAS DE 135,15
CONTADO $ 1.195.85
COSTO FINANCIERO $ 155.65
TOTAL $ 1.351.50
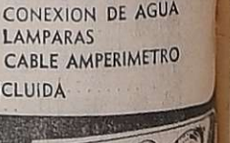
CREDITO PROVENTA
BUSINESS S.A.C.F.
José Vicente Zapata 212 C. Pellegrini 62 - Gral. Alvear

REGALA A PAPA! RELOJES ALHAJAS
Al contado o crédito, conviene más!
LAS HERAS 267